



СЛУЖБЕНИ ГЛАСНИК ОПШТИНЕ РАЧА

Рача, 12.04.2018. године – број 4

Цена 100,00 динара

САДРЖАЈ

О д л у к е	
Одлука о утврђивању престанка мандата одборнику СО Рача, Драгану Икодиновићу	2
Одлука о утврђивању престанка мандата одборнику СО Рача, Јовану Марковићу	3
Одлука о потврђивању мандата новим одборницима у Скупштини општине Рача	3
Одлука о другом ребалансу буџета општине Рача за 2018. годину	5
Одлука о давању сагласности на Прву измену Програма одржавања, уређења и изградње комуналне инфраструктуре општине Рача за 2018. годину	56
Одлука о покретању поступка прибављања непокретности у јавну својину општине Рача непосредном погодбом путем размене непокретности	59
Одлука о финансирању трошкова превоза ученика Средње школе "Ђура Јакшић" из Раче из средстава буџета општине Рача за 2018. годину	60
Одлука о давању сагласности на другу измену и допуну програма пословања ЈП за управљање и развој инфраструктурних објеката Рача за 2018. годину	61
Одлука о давању сагласности на другу измену и допуну посебног програма коришћења средстава из буџета општине Рача, ЈП за управљање и развој инфраструктурних објеката Рача	80
Одлука о давању сагласности на Одлуку о накнадама за употребу локалних путева на територији општине Рача	85
Одлука о давању сагласности Председнику општине Рача за потписивање уговора са ЈП за управљање и развој инфраструктурних објеката Рача о пружању услуга управљањем инвестиционим пројектима	85
Одлука о давању сагласности Председнику општине Рача за потписивање уговора са Домом здравља "Милоје Хацић – Шулe" Рача о обављању мртвозорства за 2018. годину	86
Одлука Општинске изборне комисије о додели мандата одборницима	86
Одлука о накнадама за употребу локалних путева на територији општине Рача	87
П л а н о в и	
План поступног увођења родно одговорног буџетирања у поступак припреме и доношења буџета општине Рача за 2019. годину	93
П р о г р а м и	
Годишњи програм заштите, уређења и коришћења пољопривредног земљишта за општину Рача за 2018. годину	95
Р е ш е њ а	
Решење о преносу права коришћења на к.п. бр. 264/10, 264/11 и бунара Б1А ЈКП-у Рача	256

На основу члана 151. став 1. Пословника о раду Скупштине општине Рача ("Сл. гласник општине Рача", број 6/08) и члана 46. став 4. Закона о локалним изборима („Службени гласник РС“ 129/07, 34/2010-одлука УС и 54/2011), Скупштина општине Рача, на седници одржаној дана 12.04.2018. године, у 10:43 часова, донела је:

О Д Л У К У **о утврђивању престанка мандата одборнику**

1. Икодиновић Драгану из Раче, ул.Карађорђева 81, рођеном 05.09.1961.године, утврђује се престанак мандата одборника у Скупштини општине Рача, због поднете оставке.
2. Одлука ступа на снагу даном доношења.
3. Против ове Одлуке може се изјавити жалба Управном суду у року од 48 часова од дана доношења Одлуке.
4. Одлуку објавити у „Службеном гласнику општине Рача“.

О Б Р А З Л О Ж Е Њ Е

Правни основ за доношење ове Одлуке садржан је у одредби члана 151. став 1. Пословника о раду Скупштине општине Рача, ("Сл. гласник општине Рача", број 6/08), којим је уређено да се акти Скупштине општине израђују на основу Записника о раду седнице на којој су донети и члана 46. став 4. Закона о локалним изборима („Службени гласник РС“ 129/07, 34/2010-одлука УС и 54/2011), којим је прописано да је Скупштина дужна да о оставци која је поднета између две седнице, одлучи на првој наредној седници Скупштине.

Драган Икодиновић, поднео је писмену оставку на место одборника у Скупштини општине Рача, оверену код надлежног органа за оверу потписа, дана 05.04.2018. године и исту доставио Председнику Скупштине општине Рача, дана 05.04.2018. године.

Члановима 49. став 1. и 56. став 7. Закона о локалним изборима („Службени гласник РС“ 129/07, 34/2010-одлука УС и 54/2011) прописано је да се против одлуке донете у вези утврђивања престанка мандата одборника и одлуке о потврђивању мандата одборнику може изјавити жалба Управном суду у року од 48 часова од дана доношења Одлуке, што је утврђено тачком 3. Одлуке.

Како је чланом 46. став 4. Закона о локалним изборима („Службени гласник РС“ 129/07, 34/2010-одлука УС и 54/2011) прописано да је Скупштина, у случају подношења оставке између две седнице, дужна да одлучи о поднетој оставци на првој наредној седници, Скупштина општине Рача је на седници одржаној дана 12.04.2018. године, разматрала Одлуку о утврђивању престанка мандата одборнику Икодиновић Драгану из Раче, са станом у улици Карађорђева 81, због поднете оставке и донела гласањем, у складу са законом и Пословником о свом раду, одлуку као у диспозитиву.

СКУПШТИНА ОПШТИНЕ РАЧА

Број: 020- 35 /2018-I-01
Дана: 12.04.2018. године.

ПРЕДСЕДНИК
СКУПШТИНЕ ОПШТИНЕ РАЧА
Душан Ђоковић, с.р.

На основу члана 151. став 1. Пословника о раду Скупштине општине Рача ("Сл. гласник општине Рача", број 6/08) и члана 46. став 4. Закона о локалним изборима („Службени гласник РС“ 129/07, 34/2010-одлука УС и 54/2011), Скупштина општине Рача, на седници одржаној дана 12.04.2018. године, у 10:53 часова, донела је:

О Д Л У К У **о утврђивању престанка мандата одборнику**

5. Марковић Јовану из Раче, ул.Светог Саве 24, рођеном 18.12.1982.године, утврђује се престанак мандата одборника у Скупштини општине Рача, због поднете оставке.
6. Одлука ступа на снагу даном доношења.
7. Против ове Одлуке може се изјавити жалба Управном суду у року од 48 часова од дана доношења Одлуке.
8. Одлуку објавити у „Службеном гласнику општине Рача“.

О Б Р А З Л О Ж Е Њ Е

Правни основ за доношење ове Одлуке садржан је у одредби члана 151. став 1. Пословника о раду Скупштине општине Рача, ("Сл. гласник општине Рача", број 6/08), којим је уређено да се акти Скупштине општине израђују на основу Записника о раду седнице на којој су донети и члана 46. став 4. Закона о локалним изборима („Службени гласник РС“ 129/07, 34/2010-одлука УС и 54/2011), којим је прописано да је Скупштина дужна да о оставци која је поднета између две седнице, одлучи на првој наредној седници Скупштине.

Јован Марковић, поднео је писмену оставку на место одборника у Скупштини општине Рача, оверену код надлежног органа за оверу потписа, дана 04.04.2018. године и исту доставио Председнику Скупштине општине Рача, дана 04.04.2018. године.

Члановима 49. став 1. и 56. став 7. Закона о локалним изборима („Службени гласник РС“ 129/07, 34/2010-одлука УС и 54/2011) прописано је да се против одлуке донете у вези утврђивања престанка мандата одборника и одлуке о потврђивању мандата одборнику може изјавити жалба Управном суду у року од 48 часова од дана доношења Одлуке, што је утврђено тачком 3. Одлуке.

Како је чланом 46. став 4. Закона о локалним изборима („Службени гласник РС“ 129/07, 34/2010-одлука УС и 54/2011) прописано да је Скупштина, у случају подношења оставке између две седнице, дужна да одлучи о поднетој оставци на првој наредној седници, Скупштина општине Рача је на седници одржаној дана 12.04.2018. године, разматрала Одлуку о утврђивању престанка мандата одборнику Марковић Јовану из Раче, са станом у улици Светог Саве 24, због поднете оставке и донела гласањем, у складу са законом и Пословником о свом раду, одлуку као у диспозитиву.

СКУПШТИНА ОПШТИНЕ РАЧА

Број: 020-36 /2018-I-01
Дана: 12.04.2018. године.

ПРЕДСЕДНИК
СКУПШТИНЕ ОПШТИНЕ РАЧА
Душан Ђоковић, с.р.

На основу члана 151. став 1. Пословника о раду Скупштине општине Рача ("Сл. гласник општине Рача", број 6/08), а у вези члана 48. Закона о локалним изборима ("Сл. гласник РС", број 129/07, 34/2010- одлука УС и 54/2011), Скупштина општине Рача, на седници одржаној дана 12.04.2018. године, у 11:10 часова, донела је:

О Д Л У К У

1. Потврђује се мандат новим одборницима у Скупштини општине Рача и то:

1. Михајловић Зорану из Раче, рођеном 15.01.1978. године, са изборне листе "ДЕМОКРАТСКА СТРАНКА-ДРАГАНА ЖИВАНОВИЋ", на мандатни период до истека мандата Икодиновић Драгану из Раче, коме је престао мандат одборника у Скупштини општине Рача.
 2. Милошевић Милосаву из Доње Раче, општина Рача, рођеном 10.11.1957. године, са коалиционе изборне листе „ ПОБЕДА ЗА РАЧУ – АЛЕКСАНДАР СЕНИЋ, СДС-ЛДП“, на мандатни период до истека мандата Марковић Јовану из Раче, коме је престао мандат одборника у Скупштини општине Рача.
2. Одлука ступа на снагу даном доношења.
 3. Против ове Одлуке може се изјавити жалба Управном суду у року од 48 часова од дана доношења Одлуке.
 4. Одлуку објавити у Службеном гласнику општине Рача.

О Б Р А З Л О Ж Е Њ Е

Правни основ за доношење ове Одлуке садржан је у одредби члана 151. став 1. Пословника о раду Скупштине општине Рача ("Сл. гласник општине Рача", број 6/08), којим је уређено да се акти Скупштине општине израђују на основу Записника о раду седнице на којој су донети и члана 48. став 1. Закона о локалним изборима ("Сл. гласник РС", број 129/07, 34/2010- одлука УС и 54/2011), којим је прописано да кад одборнику престане мандат пре истека времена на који је изабран, мандат се додељује првом следећем кандидату са изборне листе коме није био додељен мандат одборника.

Одлуком Скупштине општине Рача број 020-35/2018-I-01, од 12.04.2018. године, утврђен је престанак мандата одборнику Икодиновић Драгану из Раче, због оставке.

Одлуком Скупштине општине Рача број 020-36/2018-I-01, од 12.04.2018. године, утврђен је престанак мандата одборнику Марковић Јовану из Раче, због оставке.

Општинска изборна комисија је у складу са чланом 48. ст.1 Закона о локалним изборима ("Сл. гласник РС", број 129/07, 34/2010- одлука УС и 54/2011) донела Одлуку о додели мандата одборницима Михајловић Зорану из Раче и Милошевић Милосаву из Доње Раче, општина Рача број 013-3/2018-I-04 од 10.04.2018.године.

Општинска изборна комисија је у складу са чланом 45. Закона о локалним изборима ("Сл. гласник РС", број 129/07, 34/2010- одлука УС и 54/2011) је напред наведеним одборницима издала уверења о избору за одборнике Скупштине општине Рача, на изборима одржаним дана 24.04.2016. године односно на поновљеним изборима одржаним дана 01.05.2016. године.

Мандатно-имунитетска комисија је на седници одржаној дана 11.04.2018.године донела Закључке којима је утврдила да су испуњени сви законски услови за потврђивање мандата предметним одборницима и то: за одборника Михајловић Зорана је донела Закључак бр.013-7/2018-I-04 од 11.04.2018. године и за Милошевић Милосава је донела Закључак бр. 013-9/2018-I-04 од 11.04.2018. године.

Скупштина општине Рача је на седници одржаној дана 12.04.2018. године, разматрала предлог Одлуке о потврђивању мандата новим одборницима у Скупштини општине Рача, са свим поднетим и наведеним документима, и донела гласањем у складу са Законом и Пословником о свом раду одлуку као у диспозитиву.

СКУПШТИНА ОПШТИНЕ РАЧА

Број: 020-37/2018-I-01
Дана: 12.04.2018. године.

ПРЕДСЕДНИК
СКУПШТИНЕ ОПШТИНЕ РАЧА
Душан Ђоковић, с.р.

Скупштина општине Рача, на седници одржаној 12.04.2018. године, на основу члана 32. став 1. тачка 2) Закона о локалној самоуправи ("Сл.гласник РС", број 129/07, 83/2014-др.закон и 101/2016 - др.закон), члана 63. став 1. Закона о буџетском систему ("Сл.гласник РС", број 54/09, 73/10, 101/10, 101/11, 93/12, 62/13, 63/13-испр., 108/13, 142/14, 68/15-др.закон, 103/15, 99/2016 и 113/2017) и члана 45. став 1. тачка 2) Статута општине Рача ("Сл.гласник општине Рача", број 06/08, 02/10,12/10 и 13/2017), на предлог Општинског већа општине Рача, донела је:

ОДЛУКУ О П РЕБАЛАНСУ БУЏЕТА ОПШТИНЕ РАЧА ЗА 2018. ГОДИНУ

Члан 1.

Средства у буџету општине Рача из свих извора финансирања за 2018. годину утврђују се у износу од 511.674.955 динара.

Члан 2.

Приходи и примања, расходи и издаци буџета општине Рача за 2018. годину (у даљем тексту буџет), састоји се од:

А.	РАЧУН ПРИХОДА И ПРИМАЊА	Економска класификација	у динарима
1.	Укупни приходи и примања остварени по основу продаје нефинансијске имовине	7 + 8	495.674.955
2.	Укупни расходи и издаци за набавку нефинансијске имовине	4 + 5	485.174.955
3.	Буџетски суфицит/дефицит	(7+8) - (4+5)	10.500.000
4.	Издаци за набавку финансијске имовине (осим за набавку домаћих хартија од вредности 6211)	62	0
6.	Укупан фискални суфицит/дефицит	(7+8) - (4+5) - 62	10.500.000
Б.	РАЧУН ФИНАНСИРАЊА		
1.	Примања од задуживања	91	16.000.000
2.	Примања од продаје финансијске имовине (конта 9211, 9221, 9219, 9227, 9228)	92	0
3.	Неутрошена средства из претходних година	3	0
4.	Издаци за набавку финансијске имовине (за набавку домаћих хартија од вредности 6211)	6211	5.000.000
5.	Издаци за отплату главнице дуга	61	21.500.000
В.	Нето финансирање	(91+92+3) - (61+6211)	-10.500.000

Члан 3.

Класа/Категорија/Група	Конто	ВРСТЕ ПРИХОДА И ПРИМАЊА	УКУПНА СРЕДСТВА	Структура укупних јавних средстава %
1	2	3	4	5
300000		Пренета средства из претходне године		0,0%
700000		ТЕКУЋИ ПРИХОДИ	494.074.955	96,6%
710000		ПОРЕЗИ	221.323.910	43,3%
711000		ПОРЕЗ НА ДОХОДАК, ДОБИТ И КАПИТАЛНЕ ДОБИТКЕ	151.512.436	29,6%
	711111	Порез на зараде	108.498.566	21,2%
	711121	Порез на приходе од самосталних делатности који се плаћа према стварно оствареном приходу, по решењу Пореске управе	9.300.450	1,8%
	711122	Порез на приходе од самосталних делатности који се плаћа према паушално утврђеном приходу, по решењу Пореске управе	5.250.000	1,0%
	711123	Порез на приходе од самосталних делатности који се плаћа према стварно оствареном приходу самоопорезивањем	4.000.000	0,8%
	711143	Порез на приходе од непокретности	50.000	0,0%
	711145	Порез на приходе од давања у закуп покретних ствари - по основу самоопорезивања и по решењу Пореске управе	200.000	0,0%
	711146	Порез на приход од пољопривреде и шумарства, по решењу Пореске управе	5.600.000	1,1%
	711147	Порез на земљиште	6.300.000	1,2%
	711148	Порез на приходе од непокретности, по решењу Пореске управе		0,0%
	711161	Порез на приходе од осигурања лица		0,0%
	711181	Самодоприноси		0,0%
	711190	Порез на друге приходе	12.313.420	2,4%
712000		ПОРЕЗ НА ФОНД ЗАРАДА	467.000	0,1%
	712112	Порез на фонд зарада осталих запослених	467.000	0,1%
713000		ПОРЕЗ НА ИМОВИНУ	56.694.474	11,1%
	713121	Порез на имовину (осим на земљиште, акције и уделе) од физичких лица	35.984.474	7,0%

	713122	Порез на имовину (осим на земљиште, акције и уделе) од правних лица	17.310.000	3,4%
	713311	Порез на наслеђе и поклон по решењу Пореске управе	400.000	0,1%
	713421	Порез на пренос апсолутних права на непокретности, по решењу Пореске управе	1.000.000	0,2%
	713423	Порез на пренос апсолутних права на моторним возилима, пловилима и ваздухопловима, по решењу Пореске управе	2.000.000	0,4%
714000		ПОРЕЗ НА ДОБРА И УСЛУГЕ	6.650.000	1,3%
	714513	Комунална такса за држање моторних друмских и прикључних возила, осим пољопривредних возила и машина	6.000.000	1,2%
	714543	Накнада за промену намене обрадивог пољопривредног земљишта	100.000	0,0%
	714549	Накнаде емисије CO2 NO3 прашкастог материјала и прашкастог отпада	400.000	0,1%
	714552	Боравишна такса	50.000	0,0%
	714572	Комунална такса за држање средстава за игру („забавне игре“)	100.000	0,0%
716000		ДРУГИ ПОРЕЗИ	6.000.000	1,2%
	716111	Комунална такса за истицање фирме на пословном простору	6.000.000	1,2%
730000		ДОНАЦИЈЕ И ТРАНСФЕРИ	246.824.758	48,2%
732000		ДОНАЦИЈЕ ОД МЕЂ. ОРГАНИЗАЦИЈА	0	0,0%
	732140	Текуће донације од међународних организација у корист нивоа општине		0,0%
	732240	Капиталне донације од међународних организација у корист нивоа општине		0,0%
733000		ТРАНСФЕРИ ОД ДРУГИХ НИВОА ВЛАСТИ	246.824.758	48,2%
	733141	Ненаменски трансфери од Републике у корист нивоа општине	203.530.758	39,8%
	733154	Текући наменски трансфери, у ужем смислу, од Републике у корист нивоа општине	43.294.000	8,5%
	733243	Капитални трансфери од других нивоа власти у корист нивоа општине		0,0%
740000		ДРУГИ ПРИХОДИ	21.478.405	4,2%
741000		ПРИХОДИ ОД ИМОВИНЕ	2.370.000	0,5%
	741151	Приходи буџета општине од камата на средства консолидованог рачуна трезора укључена у депозит банака	600.000	0,1%
	741520	Накнада за коришћење шумског и пољопривредног земљишта	500.000	0,1%
	741531	Комунална такса за коришћење простора на јавним површинама или испред пословног простора у пословне сврхе, осим ради продаје штампе, књига и других публикација, производа старих и уметничких заната и домаће радиности	100.000	0,0%
	741534	Накнада за коришћење грађевинског земљишта	1.150.000	0,2%
	741535	Комунална такса за заузеће јавне површине грађевинским материјалом	20.000	0,0%
742000		ПРИХОДИ ОД ПРОДАЈЕ ДОБАРА И УСЛУГА	11.797.405	2,3%
	742152	Приходи од давања у закуп, односно на коришћење непокретности у државној својини које користе општине и индиректни корисници њиховог буџета	700.000	0,1%
	742153	Приходи од закупнине за грађевинско земљиште у корист нивоа општина	1.800.000	0,4%

	742156	Приходи остварени по основу пружања услуга боравка деце у предшколским установама у корист нивоа општина	5.101.290	1,0%
	742251	општинске административне таксе	500.000	0,1%
	742252	Такса за озакоњење објеката у корист нивоа општина	2.396.000	0,5%
	742253	Накнада за уређивање грађевинског земљишта	1.300.115	0,3%
743000		НОВЧАНЕ КАЗНЕ И ОДУЗЕТА ИМОВИНСКА КОРИСТ	2.700.000	0,5%
	743324	Приходи од новчаних казни за прекршаје, предвиђене прописима о безбедности саобраћаја на путевима	2.700.000	0,5%
744000		ДОБРОВОЉНИ ТРАНСФЕРИ ОД ФИЗИЧКИХ И ПРАВНИХ ЛИЦА	1.150.000	0,2%
	744151	Текући добровољни трансфери од физичких и правних лица у корист нивоа општина	1.150.000	0,2%
	744241	Капитални добровољни трансфери од физичких и правних лица у корист нивоа општина		0,0%
745000		МЕШОВИТИ И НЕОДРЕЂЕНИ ПРИХОДИ	3.461.000	0,7%
	745151	Остали приходи у корист нивоа општина	3.461.000	0,7%
770000		МЕМОРАНДУМСКЕ СТАВКЕ ЗА РЕФУНДАЦИЈУ РАСХОДА	4.447.882	0,9%
	772111	Меморандумске ставке за рефундацију расхода		0,0%
	772113	Меморандумске ставке за рефундацију расхода буџета општине из претходне године	4.447.882	0,9%
790000		ПРИХОДИ ИЗ БУЏЕТА	0	0,0%
	791110	Приходи из буџета		0,0%
800000		ПРИМАЊА ОД ПРОДАЈЕ НЕФИНАНСИЈСКЕ ИМОВИНЕ	1.600.000	0,3%
810000		ПРИМАЊА ОД ПРОДАЈЕ ОСНОВНИХ СРЕДСТАВА	100.000	0,0%
	811000	Примања од продаје непокретности	100.000	0,0%
	812000	Примања од продаје покретне имовине		0,0%
840000		ПРИМАЊА ОД ПРОДАЈЕ ПРИРОДНЕ ИМОВИНЕ	1.500.000	0,3%
	841000	Примања од продаје земљишта	1.500.000	0,3%
900000		ПРИМАЊА ОД ЗАДУЖИВАЊА И ПРОДАЈЕ ФИНАНСИЈСКЕ ИМОВИНЕ	16.000.000	3,1%
910000		ПРИМАЊА ОД ЗАДУЖИВАЊА	16.000.000	3,1%
	911441	Примања од задуживања од пословних банака у земљи у корист нивоа општине	16.000.000	3,1%
920000		ПРИМАЊА ОД ПРОДАЈЕ ФИН. ИМОВИНЕ	0	0,0%
	921941	Примања од продаје домаћих акција и осталог капитала у корист нивоа општине		0,0%
	7+8+9	ТЕКУЋИ ПРИХОДИ И ПРИМАЊА ОД ЗАДУЖИВАЊА И ПРОДАЈЕ ФИН. ИМОВИНЕ	511.674.955	100,0%
	3+7+8+9	УКУПНО ПРЕНЕТА СРЕДСТВА, ТЕКУЋИ ПРИХОДИ И ПРИМАЊА	511.674.955	100,0%

Члан 4.

Средства буџета у износу од 511.674.955 динара, распоређују се према организационој, програмској, функционалној и економској класификацији и према изворима финансирања у следећим износима у динарима

Организа- циона класиф.		Програмска класиф.	Функционална	Позиција	Економ. класиф.	Извор финансирања	ОПИС	Извори финансирања расхода и издатака		УКУПНА СРЕДСТВА
Раздео	Глава							Приходи из буџета (01)	Средства из осталих извора финансирања	
1	2	3	4	5	6	7	8	9	10	11= (9 + 10)
1	1.0						СКУПШТИНА ОПШТИНЕ РАЧА			
		2101					ПРОГРАМ 16: ПОЛИТИЧКИ СИСТЕМ ЛОКАЛНЕ САМОУПРАВЕ			
		2101-0001					Програмска активност: Функционисање Скупштине			
			111				<i>Функција: Извршни и законодавни органи</i>			
				1	411		Плате, додаци и накнаде запослених (зараве)	4.000.000		4.000.000
				2	412		Социјални доприноси на терет послодавца	750.000		750.000
				3	415		Накнада трошкова за запослене	40.000		40.000
				4	421		Стални трошкови	10.000		10.000
				5	422		Трошкови путовања	110.000		110.000
				6	423		Услуге по уговору	3.854.000		3.854.000
				7	424		Специјализоване услуге	10.000		10.000
				8	426		Материјал	278.000		278.000
				9	451		Субвенције јавним нефинансијским предузећима и организацијама	32.964.158		32.964.158
				10	465		Остале донације, дотације и трансфери	540.000		540.000
				11	472		Накнада за социјалну заштиту из буџета	0		0
				12	481		Дотације невладиним организацијама - политички субјекти	250.000		250.000
				13	482		Порези, обавезне таксе, казнени пенали	40.000		40.000
				14	621		Набавка финансијске имовине-оснивачки улог	5.000.000		5.000.000
							Извори финансирања за Програмску активност 2101-0001:			
						01	Приходи из буџета	47.846.158		47.846.158
							Свега за програмску активност 2101-0001:	47.846.158	0	47.846.158

		2101-П1			Дан општине 11. октобар и Општинска слава Преподобна мати Параскева-Света Петка			
			111		<i>Функција: Извршни и законодавни органи</i>			
				15	423	Услуге по уговору	600.000	600.000
				16	426	Материјал	200.000	200.000
				17	472	Накнада за социјалну заштиту из буџета	5.900.000	5.900.000
						Извори финансирања за Програм 2101-П1:		
				01		Приходи из буџета	6.700.000	6.700.000
						Свега за Програм 2101-П1:	6.700.000	6.700.000
		2101-П2				Затварање инкубатор центра за развој предузетништва Рача		
			111			<i>Функција: Извршни и законодавни органи</i>		
				210	423	Услуге по уговору	400.000	400.000
				211	482	Порези, обавезне таксе, казни пенали	20.000	20.000
						Извори финансирања за Програм 2101-П2:		
				01		Приходи из буџета	420.000	420.000
						Свега за Програм 2101-П2:	420.000	420.000
1	1.1	2101-0003				ОПШТИНСКА ИЗБОРНА КОМИСИЈА		
			160			Опште јавне услуге неквалификоване на другом месту		
				18	416	Награде запосленима и остали посебни расходи	80.000	80.000
				19	421	Стални трошкови	20.000	20.000
						Извори финансирања за програмску активност 2101-0003:		
						Приходи из буџета	100.000	100.000
						Свега за програмску активност 2101-0003:	100.000	100.000
						Извори финансирања за Програм 16:		
				01		Приходи из буџета	55.066.158	55.066.158
						Свега за Програм 16:	55.066.158	0 55.066.158
						Извори финансирања за Раздео 1:		
				01		Приходи из буџета	55.066.158	55.066.158
						Свега за Раздео 1:	55.066.158	0 55.066.158
2	2.0					ПРЕДСЕДНИК ОПШТИНЕ		

2101			ПРОГРАМ 16 - ПОЛИТИЧКИ СИСТЕМ ЛОКАЛНЕ САМОУПРАВЕ			
2101-0002			Функционисање извршних органа			
	<i>111</i>		<i>Функција: Извршни и законодавни органи</i>			
	20	411	Плате, додаци и накнаде запослених (зараве)	8.050.000		8.050.000
	21	412	Социјални доприноси на терет послодавца	1.500.000		1.500.000
	22	414	Социјално давање запосленима	10.000		10.000
	23	415	Накнада трошкова за запослене	600.000		600.000
	24	421	Стални трошкови	60.000		60.000
	25	422	Трошкови путовања	1.446.000		1.446.000
	26	423	Услуге по уговору	7.100.000		7.100.000
	27	424	Специјализоване услуге	700.000		700.000
	28	426	Материјал	750.000		750.000
	29	465	Остале донације, дотације и трансфери	1.100.000		1.100.000
	30	482	Порези, обавезне таксе, казнене пенали	50.000		50.000
			Извори финансирања за Програмску активност 2101-0002:			
		01	Приходи из буџета	21.366.000		21.366.000
			Свега за програмску активност 2101-0002:	21.366.000	0	21.366.000
			Извори финансирања за Програм 16:			
		01	Приходи из буџета	21.366.000		21.366.000
			Свега за Програм 16:	21.366.000	0	21.366.000
			Извори финансирања за Раздео 2:			
		01	Приходи из буџета	21.366.000		21.366.000
			Свега за Раздео 2:	21.366.000	0	21.366.000
3	3.0		ОПШТИНСКО ВЕЋЕ			
2101			ПРОГРАМ 16 - ПОЛИТИЧКИ СИСТЕМ ЛОКАЛНЕ САМОУПРАВЕ			
2101-0002			Функционисање извршних органа			
	<i>111</i>		<i>Функција: Извршни и законодавни органи</i>			
	31	411	Плате, додаци и накнаде запослених (зараве)	2.000.000		2.000.000
	32	412	Социјални доприноси на терет послодавца	350.000		350.000
	33	414	Социјално давање запосленима	10.000		10.000
	34	415	Накнада трошкова за запослене	10.000		10.000
	35	421	Стални трошкови	5.000		5.000
	36	422	Трошкови путовања	50.000		50.000

	37	423	Услуге по уговору	2.485.000		2.485.000
	38	424	Специјализоване услуге	10.000		10.000
	39	426	Материјал	159.000		159.000
	40	465	Остале донације, дотације и трансфери	330.000		330.000
	41	482	Порези, обавезне таксе, казнени пенали	5.000		5.000
			Извори финансирања за Програмску активност 2101-0002:			
	01		Приходи из буџета	5.414.000		5.414.000
			Свега за програмску активност 2101-0002:	5.414.000	0	5.414.000
			Извори финансирања за Програм 16:			
	01		Приходи из буџета	5.414.000		5.414.000
			Свега за Програм 16:	5.414.000	0	5.414.000
			Извори финансирања за Раздео 3:			
	01		Приходи из буџета	5.414.000		5.414.000
			Свега за Раздео 3:	5.414.000	0	5.414.000
4	4.0		ОПШТИНСКО ЈАВНО ПРАВОБРАНИЛАШТВО			
	0602		ПРОГРАМ 15 - ОПШТЕ УСЛУГЕ ЛОКАЛНЕ САМОУПРАВЕ			
	0602-0004		Програмска активност: општинско правобранилаштво			
		<i>330</i>	<i>Функција: Судови</i>			
		42	411 Плате, додаци и накнаде запослених (зараде)	1.300.000		1.300.000
		43	412 Социјални доприноси на терет послодавца	230.000		230.000
		44	415 Накнада трошкова за запослене	72.000		72.000
		45	421 Стални трошкови	5.000		5.000
		46	422 Трошкови путовања	100.000		100.000
		47	423 Услуге по уговору	250.000		250.000
		48	426 Материјал	100.000		100.000
		49	465 Остале донације, дотације и трансфери	165.000		165.000
		50	482 Порези, обавезне таксе, казне и пенали	10.000		10.000
			Извори финансирања за Програмску активност 0602-0004:			
	01		Приходи из буџета	2.232.000		2.232.000
			Свега за програмску активност 0602-0004:	2.232.000	0	2.232.000
			Извори финансирања за Програм 15:			
	01		Приходи из буџета	2.232.000		2.232.000
			Свега за Програм 15:	2.232.000	0	2.232.000

				Извори финансирања за Раздео 4:			
	01	Приходи из буџета			2.232.000		2.232.000
				Свега за Раздео 4:	2.232.000	0	2.232.000
5	5.0	ОПШТИНСКА УПРАВА					
5	5.1	1102	ПРОГРАМ 2: КОМУНАЛНА ДЕЈАТНОСТ				
		1102-0001	Програмска активност: Управљање/одржавање јавним осветљењем				
		640	<i>Функција: Улична расвета</i>				
			51	421	Стални трошкови	5.500.000	5.500.000
				Извори финансирања за Програмску активност 1102-0001:			
	01	Приходи из буџета			5.500.000		5.500.000
				Свега за програмску активност 1102-0001:	5.500.000	0	5.500.000
5	5.12	1102-0003	Програмска активност: Одржавање чистоће на површинама јавне намене				
		510	<i>Функција: Управљање отпадом</i>				
			52	421	Стални трошкови	12.000.000	12.000.000
				Извори финансирања за Програмску активност 1102-0003:			
	01	Приходи из буџета			12.000.000		12.000.000
				Свега за програмску активност 1102-0003:	12.000.000	0	12.000.000
5	5.13	1102-0004	Програмска активност: Зоохигијена				
		560	<i>Функција: Заштита животне средине неклассификована на другом месту</i>				
			53	423	Услуге по уговору	500.000	500.000
			54	483	Новчане казне и пенали по решењу судова;	500.000	500.000
				Извори финансирања за Програмску активност 1102-0004:			
	01	Приходи из буџета			1.000.000		1.000.000
				Свега за програмску активност 1102-0004:	1.000.000	0	1.000.000

5	5.14	1102-0007	620			Програмска активност: Остале комуналне делатности			
						<i>Функција: Развој заједнице</i>			
				55	421	Стални трошкови	2.000.000		2.000.000
				212	425	Текуће поправке и одржавање	0		0
			227	511	Зграде и грађевински објекти	7.000.000		7.000.000	
						Извори финансирања за Програмску активност 1102-0007:			
				01	Приходи из буџета	9.000.000		9.000.000	
						Свега за програмску активност 1102-0007:	9.000.000	0	9.000.000
5	5.15	1102-0008	630			Програмска активност: Управљање и снабдевање водом за пиће			
						<i>Функција: Водоснабдевање</i>			
				56	511	Зграде и грађевински објекти	300.000	1.000	301.000
				01	Приходи из буџета	300.000		300.000	
						Свега за програмску активност 1102-0008:	300.000	1.000	301.000
5	5.16	1102-П1	130			Пројекат: Реконструкција Дома културе у Саранову			
						<i>Функција: опште јавне услуге</i>			
				57	511	Зграде и грађевински објекти	6.500.000		6.500.000
				01	Приходи из буџета	6.500.000		6.500.000	
						Свега за пројекат 1102-П1:	6.500.000	0	6.500.000
		1102-П2	130			Пројекат: Реконструкција Дома културе у Вучићу			
		<i>Функција: опште јавне услуге</i>							
		58		511	Зграде и грађевински објекти	4.000.000		4.000.000	
						Извори финансирања за Пројекат 1102-П2:			
				01	Приходи из буџета	4.000.000		4.000.000	
						Свега за пројекат 1102-П2:	4.000.000	0	4.000.000
		1102-П3	130			Пројекат: Учешће у реконструкцији Амбуланта у Малом Крчмару			
		<i>Функција: опште јавне услуге</i>							

	59	511	Зграде и грађевински објекти			1.000	1.000
			Извори финансирања за Пројекат 1102-П3:				
		01	Приходи из буџета		0		0
		07	Трансфер од других нивоа власти			1.000	1.000
			Свега за пројекат 1102-П3:		0	1.000	1.000
1102-П4	<i>130</i>		Пројекат: Учешће у реконструкцији Дома здравља у Рачи <i>Функција: опште јавне услуге</i>				
	60	511	Зграде и грађевински објекти			1.000	1.000
			Извори финансирања за Пројекат 1102-П4:				
		01	Приходи из буџета		0		0
		07	Трансфер од других нивоа власти			1.000	1.000
			Свега за пројекат 1102-П4:		0	1.000	1.000
1102-П5	<i>130</i>		Пројекат: Учешће у реконструкцији Школе у Ђурђеву <i>Функција: опште јавне услуге</i>				
	61	511	Зграде и грађевински објекти			1.000	1.000
			Извори финансирања за Пројекат 1102-П5:				
		01	Приходи из буџета		0		0
		07	Трансфер од других нивоа власти			1.000	1.000
			Свега за пројекат 1102-П5:		0	1.000	1.000
1102-П6	<i>130</i>		Пројекат: Учешће у реконструкцији Школе у Трсци <i>Функција: опште јавне услуге</i>				
	62	511	Зграде и грађевински објекти			1.000	1.000
			Извори финансирања за Пројекат 1102-П6:				
		01	Приходи из буџета		0		0
		07	Трансфер од других нивоа власти			1.000	1.000
			Свега за пројекат 1102-П6:		0	1.000	1.000
1102-П7	<i>130</i>		Пројекат: Реконструкција Дома културе у Доњој Рачи <i>Функција: опште јавне услуге</i>				
	63	511	Зграде и грађевински објекти		3.000.000		3.000.000
			Извори финансирања за Пројекат 1102-П7:				
		01	Приходи из буџета		3.000.000		3.000.000
			Свега за пројекат 1102-П7:		3.000.000	0	3.000.000

	1102-П8			Пројекат: Реконструкција Дома културе у Сепцима				
	130			<i>Функција: опште јавне услуге</i>				
		64	511	Зграде и грађевински објекти	3.000.000			3.000.000
				Извори финансирања за Пројекат 1102-П8:				
			01	Приходи из буџета	3.000.000			3.000.000
				Свега за пројекат 1102-П8:	3.000.000		0	3.000.000
	1102-П9			Пројекат: Изградња трафостанице у индустријској зони				
	130			<i>Функција: опште јавне услуге</i>				
		65	511	Зграде и грађевински објекти	3.000.000			3.000.000
				Извори финансирања за Пројекат 1102-П9:				
			01	Приходи из буџета	3.000.000			3.000.000
				Свега за пројекат 1102-П9:	3.000.000		0	3.000.000
	1102-П10			Пројекат: Изградња трафостанице у Доњој Рачи				
	130			<i>Функција: опште јавне услуге</i>				
		223	511	Зграде и грађевински објекти	4.000.000			4.000.000
				Извори финансирања за Пројекат 1102-П:10				
			01	Приходи из буџета	4.000.000			4.000.000
				Свега за пројекат 1102-П10:	4.000.000		0	4.000.000
				Извори финансирања за Програм 2:				
			01	Приходи из буџета	51.300.000			51.300.000
			07	Трансфер од других нивоа власти			5.000	5.000
				Свега за Програм 2:	51.300.000		5.000	51.305.000
5	5.2	1501		ПРОГРАМ 3: ЛОКАЛНИ ЕКОНОМСКИ РАЗВОЈ				
		1501-0003		Програмска активност: имплементација акционог плана запошљавања				
		411		<i>Функција: Општи економски и комерцијални послови</i>				
			66	Услуге по уговору-(Јавни радови)	1.500.000		1.200.000	2.700.000
			67	Услуге по уговору-(субвенције за категорију теже запошљивих лица)	600.000		480.000	1.080.000

				Извори финансирања за Програмску активност 1501-0003:			0
			01	Приходи из буџета	2.100.000		2.100.000
			07	Трансфер од других нивоа власти		1.680.000	
				Свега за Програмску активност 1501-0003:	2.100.000	1.680.000	3.780.000
1501-П1				Пројекат: Шумадијска шљива			
	411			<i>Функција: Општи економски и комерцијални послови</i>			
		68	423	Услуге по уговору	380.000		380.000
				Извори финансирања за Пројекат 1501-П1:			
			01	Приходи из буџета	380.000		380.000
			07	Трансфер од других нивоа власти		0	0
				Свега за Пројекат 1501-П1:	380.000	0	380.000
1501-П2				Пројекат: Техничка помоћ и финансијска подршка општини у оквиру реформе пореза на имовину			
	411			<i>Функција: Општи економски и комерцијални послови</i>			
		217	423	Услуге по уговору		900.000	900.000
				Извори финансирања за Пројекат 1501-П2:			
			01	Приходи из буџета	0		0
			06	Донације од међународних организација		900.000	900.000
			07	Трансфер од других нивоа власти			0
				Свега за Пројекат 1501-П2:	0	900.000	900.000
				Извори финансирања за Програм 3:			
			01	Приходи из буџета	2.480.000		2.480.000
			06	Донације од међународних организација		900.000	900.000
			07	Трансфер од других нивоа власти		1.680.000	1.680.000
				Свега за Програм 3:	2.480.000	2.580.000	5.060.000
5	5.3	0701		ПРОГРАМ 7 - ОРГАНИЗАЦИЈА САОБРАЋАЈА И САОБРАЋАЈНА ИНФРАСТРУКТУРА			

	0701-0002			Програмска активност: Управљање и одржавање саобраћајне инфраструктуре			
	451			<i>Функција: Друмски саобраћај</i>			
		69	423	Услуге по уговору	900.000		900.000
		70	424	Специјализоване услуге	9.090.000		
		71	425	Текуће поправке и одржавање (и атарски путеви)	19.400.000	6.000.000	25.400.000
		72	511	Зграде и грађевински објекти	6.750.000		6.750.000
				Извори финансирања за Програмску активност 0701-0002:			
			01	Приходи из буџета	36.140.000		36.140.000
			07	Трансфер од других нивоа власти		6.000.000	6.000.000
				Свега за Програмску активност 0701-0002:	36.140.000	6.000.000	42.140.000
5	5.31	0701-П1		Пројекат: Рехабилитација пута у Вишевцу ОП 11			
	451			<i>Функција: Друмски саобраћај</i>			
		73	511	Зграде и грађевински објекти	8.500.000		8.500.000
				Извори финансирања за Пројекат 0701-П1:			
			01	Приходи из буџета	8.500.000		8.500.000
				Свега за пројекат 0701-П1:	8.500.000	0	8.500.000
	0701-П2			Пројекат: Реконструкција пута Миращевац			
	451			<i>Функција: Друмски саобраћај</i>			
		74	511	Зграде и грађевински објекти	10.600.000		10.600.000
				Извори финансирања за Пројекат 0701-П2:			
			01	Приходи из буџета	10.600.000		10.600.000
				Свега за пројекат 0701-П2:	10.600.000	0	10.600.000
	0701-П3			Пројекат: Учешће у пројекту изградња моста у Д. Рачи			
	451			<i>Функција: друмски саобраћај</i>			
		75	511	Зграде и грађевински објекти		1.000	1.000
				Извори финансирања за Пројекат 0701-П3:			
			01	Приходи из буџета	0		0
			07	Трансфер од других нивоа власти		1.000	1.000

			Свега за пројекат 0701-П3:	0	1.000	1.000
0701-П4			Пројекат: Учешће у изградња моста у Вишевцу на реци Рачи			
451			<i>Функција : друмски саобраћај</i>			
	76	511	Зграде и грађевински објекти		1.000	1.000
			Извори финансирања за Пројекат 0701-П4:			
		01	Приходи из буџета	0		0
		07	Трансфер од других нивоа власти		1.000	1.000
			Свега за пројекат 0701-П4:	0	1.000	1.000
0701-П5			Пројекат: Учешће у изградња моста у Сепцима на реци Јасеници			
451			<i>Функција : друмски саобраћај</i>			
	77	511	Зграде и грађевински објекти		1.000	1.000
			Извори финансирања за Пројекат 0701-П5:			
		01	Приходи из буџета	0		0
		07	Трансфер од других нивоа власти		1.000	1.000
			Свега за пројекат 0701-П5:	0	1.000	1.000
0701-П7			Пројекат: Учешће у реконструкција пропуста на путу ОП-1 у Сипићу			
451			<i>Функција : друмски саобраћај</i>			
	79	511	Зграде и грађевински објекти		1.000	1.000
			Извори финансирања за Пројекат 0701-П7:			
		01	Приходи из буџета	0		0
		07	Трансфер од других нивоа власти		1.000	1.000
			Свега за пројекат 0701-П7:	0	1.000	1.000
0701-П8			Пројекат: Реконструкција пута Ђурђево - тунел			
451			<i>Функција : друмски саобраћај</i>			
	80	511	Зграде и грађевински објекти	4.500.000		4.500.000
			Извори финансирања за Пројекат 0701-П8:			
		01	Приходи из буџета	4.500.000		4.500.000
			Свега за пројекат 0701-П8:	4.500.000	0	4.500.000
0701-П9			Пројекат: Учешће у пројекту санације дела пута и клизишта у Вучићу			
451			<i>Функција : друмски саобраћај</i>			
	81	511	Зграде и грађевински објекти		1.000	1.000

				Извори финансирања за Пројекат 0701-П9:			
			01	Приходи из буџета	0		0
			07	Трансфер од других нивоа власти		1.000	1.000
				Свега за пројекат 0701-П9:	0	1.000	1.000
0701-П10				Пројекат: Учешће у пројекту реконструкције фекалне црпне станице			
	451			<i>Функција : друмски саобраћај</i>			
		82	511	Зграде и грађевински објекти		1.000	1.000
				Извори финансирања за Пројекат 0701-П10:			
			01	Приходи из буџета	0		0
			07	Трансфер од других нивоа власти		1.000	1.000
				Свега за пројекат 0701-П10:	0	1.000	1.000
0701-П11				Пројекат: Изградње улице у Адровцу у дужини од 100 м.			
	451			<i>Функција : друмски саобраћај</i>			
		224	511	Зграде и грађевински објекти	1.200.000		1.200.000
				Извори финансирања за Пројекат 0701-П11:			
			01	Приходи из буџета	1.200.000		1.200.000
			07	Трансфер од других нивоа власти		0	0
				Свега за пројекат 0701-П11:	1.200.000	0	1.200.000
0701-П12				Пројекат: Санација клизишта у Трци			
	451			<i>Функција : друмски саобраћај</i>			
		225	511	Зграде и грађевински објекти	500.000		500.000
				Извори финансирања за Пројекат 0701-П12:			
			01	Приходи из буџета	500.000		500.000
			07	Трансфер од других нивоа власти		0	0
				Свега за пројекат 0701-П12:	500.000	0	500.000
				Извори финансирања за Програм 7:			
			01	Приходи из буџета	61.440.000		61.440.000
			07	Трансфер од других нивоа власти		6.006.000	6.006.000
				Свега за Програм 7:	61.440.000	6.006.000	67.446.000
5	5.4	2002		ПРОГРАМ 9 - ОСНОВНО ОБРАЗОВАЊЕ И ВАСПИТАЊЕ			
		2002-0001		Програмска активност: Функционисање основних школа			0
			912	<i>Функција: Основно образовање</i>			0

		83	463	Трансфери осталим нивоима власти	14.494.500		14.494.500
				Извори финансирања за Програмску активност 2002-0001:			
			01	Приходи из буџета	14.494.500		14.494.500
				Свега за програмску активност 2002-0001:	14.494.500	0	14.494.500
				Пројекат: Унапређење материјално техничких услова за рад наставног и ван наставног особља			
				<i>Функција: Основно образовање</i>			
	912	84	512	Машине и опрема	540.000		540.000
				Извори финансирања за Пројекат 2002-П1:			
			01	Приходи из буџета	540.000		540.000
				Свега за пројекат 2002-П1:	540.000	0	540.000
				Извори финансирања за Програм 9:			
			01	Приходи из буџета	15.034.500		15.034.500
				Свега за Програм 9:	15.034.500	0	15.034.500
5	5.5	2003		ПРОГРАМ 10 - СРЕДЊЕ ОБРАЗОВАЊЕ И ВАСПИТАЊЕ			
		2003-0001		Програмска активност: Функционисање средњих школа			
			920	<i>Функција: Средње образовање</i>			
			85	463	Трансфери осталим нивоима власти	5.058.000	5.058.000
				Извори финансирања за Програмску активност 2003-0001:			
			01	Приходи из буџета	5.058.000		5.058.000
				Свега за програмску активност 2003-0001:	5.058.000	0	5.058.000
		2003-П1		Пројекат: Учешће школе у трошковима превоза ученика			
			920	<i>Функција:</i>			
			86	463	Трансфер осталим нивоима власти	2.000.000	2.000.000
				Извори финансирања за Пројекат 2003-П1:			
			01	Приходи из буџета	2.000.000		2.000.000
				Свега за пројекат 2003-П1:	2.000.000	0	2.000.000

					Извори финансирања за Програм 10:			
				01	Приходи из буџета	7.058.000		7.058.000
					Свега за Програм 10:	7.058.000	0	7.058.000
5	5.6	0901			ПРОГРАМ 11: СОЦИЈАЛНА И ДЕЧЈА ЗАШТИТА			
		0901-0001			Програмска активност: Једнократне помоћи и други облици помоћи			
			070		<i>Функција: Социјална помоћ неklasификована на другом месту</i>			
				87	463 Трансфери осталим нивоима власти	8.000.000		8.000.000
					Извори финансирања за Програмску активност 0901-0001:			
				01	Приходи из буџета	8.000.000		8.000.000
				07	Трансфери од других нивоа власти		0	0
					Свега за програмску активност 0901-0001:	8.000.000	0	8.000.000
		0901-П1			Пројекат: Подршка удружењима и локалним заједницама			
			070		<i>Функција: Социјална помоћ неklasификована на другом месту</i>			
				218	423 Услуге по уговору	900.000	2.692.000	3.592.000
					Извори финансирања за Пројекат 0901-П1:			
				01	Приходи из буџета	900.000		900.000
				07	Трансфери од других нивоа власти		2.692.000	2.692.000
					Свега за Пројекат 0901-П1:	900.000	2.692.000	3.592.000
5	5.61	0901-0005			Програмска активност: Подршка реализацији програма Црвеног крста			
			090		<i>Функција: Социјална заштита неklasификована на другом месту</i>			
				88	481 Дотације невладиним организацијама	2.763.192		2.763.192
					Извори финансирања за Програмску активност 0901-0005:			0
				01	Приходи из буџета	2.763.192		2.763.192
					Свега за Програмску активност 0901-0005:	2.763.192	0	2.763.192

					Извори финансирања за Програм 11:			
				01	Приходи из буџета	11.663.192		11.663.192
				06	Донације од међународних организација			0
				07	Трансфери од других нивоа власти		2.692.000	2.692.000
				08	Добровољни трансфери од физичких и правних лица			0
					Свега за Програм 11:	11.663.192	2.692.000	14.355.192
5	5.7	1801			ПРОГРАМ 12: ЗДРАВСТВЕНА ЗАШТИТА			
		1801-0001			Програмска активност: Функционисање установа примарне здравствене заштите			
			740		<i>Функција: Услуге јавног здравља</i>			
				89	464 Дотације организацијама за обавезно социјално осигурање	8.559.000		8.559.000
					Извори финансирања за Програмску активност 1801-0001:			
				01	Приходи из буџета	8.559.000		8.559.000
					Свега за Програмску активност 1801-0001:	8.559.000	0	8.559.000
					Извори финансирања за Програм 12:			
				01	Приходи из буџета	8.559.000		8.559.000
					Свега за Програм 12:	8.559.000	0	8.559.000
5	5.8	1201			ПРОГРАМ 13 - РАЗВОЈ КУЛТУРЕ И ИНФОРМИСАЊА			
		1201-0003			Програмска активност: Унапређење система очувања и представљања културно-историјског наслеђа и јавног информисања			
			830		<i>Функција: Услуге емитовања и штампања</i>			
				90	423 Услуге по уговору	800.000		800.000
					Извори финансирања за Програмску активност 1201-0003:			
				01	Приходи из буџета	800.000		800.000

				Свега за Програмску активност 1201-0003:	800.000	0	800.000
5	5.81	1201-0004		Програмска активност: Остваривање и унапређивање јавног интереса у области јавног информисања			
		830		<i>Функција: Услуге емитовања и штампања</i>			
			91	423	Услуге по уговору	1.200.000	1.200.000
				Извори финансирања за Програмску активност 1201-0004:			
			01		Приходи из буџета	1.200.000	1.200.000
				Свега за Програмску активност 1201-0004:	1.200.000	0	1.200.000
				Извори финансирања за Програм 13:			
			01		Приходи из буџета	2.000.000	2.000.000
				Свега за Програм 13:	2.000.000	0	2.000.000
5	5.9	1301		ПРОГРАМ 14 - РАЗВОЈ СПОРТА И ОМЛАДИНЕ			
		1301-0001		Програмска активност: Подршка локалним спортским организацијама, удружењима и савезима			
		810		<i>Функција: Услуге рекреације и спорта</i>			
			92	481	Дотације невладиним организацијама	3.500.000	3.500.000
				Извори финансирања за Програмску активност 1301-0001:			
			01		Приходи из буџета	3.500.000	3.500.000
				Свега за Програмску активност 1301-0001:	3.500.000	0	3.500.000
				Извори финансирања за Програм 14:			
			01		Приходи из буџета	3.500.000	3.500.000
				Свега за Програм 14:	3.500.000	0	3.500.000
5	5.10	0602		ПРОГРАМ 15: ЛОКАЛНА САМОУПРАВА			
		0602-0001		Програмска активност: Функционисање локалне самоуправе и градских општина			

	130		<i>Функција: Опште јавне услуге</i>			
	93	411	Плате, додаци и накнаде запослених (зараде)	21.500.000		21.500.000
	94	412	Социјални доприноси на терет послодавца	4.000.000		4.000.000
	95	414	Социјална давања запосленима	1.600.000		1.600.000
	96	415	Накнаде трошкова за запослене	1.250.000		1.250.000
	97	416	Награде запосленима и остали посебни расходи	400.000		400.000
	98	421	Стални трошкови	12.470.000		12.470.000
	99	422	Трошкови путовања	300.000		300.000
	100	423	Услуге по уговору	10.780.000		10.780.000
	101	424	Специјализоване услуге	1.500.000		1.500.000
	102	425	Текуће поправке и одржавање	5.850.000		5.850.000
	103	426	Материјал	5.500.000		5.500.000
	104	465	Остале донације, дотације и трансфери	2.800.000		2.800.000
	105	472	Накнаде за социјалну заштиту из буџета	780.000		780.000
	106	482	Порези, обавезне таксе, казне и пенали	650.000		650.000
	107	483	Новчане казне и пенали по решењу судова	1.500.000		1.500.000
	226	485	Накнада штете за повреде или штету нанету од стране држ. органа	100.000		100.000
	108	511	Зграде и грађевински објекти	3.200.000		3.200.000
	109	512	Машине и опрема	2.500.000		2.500.000
	110	541	Земљиште	500.000		500.000
			Извори финансирања за Програмску активност 0602-0001:			
		01	Приходи из буџета	77.180.000		77.180.000
		13	Нераспоређени вишак прихода из ранијих година		0	0
			Свега за Програмску активност 0602-0001:	77.180.000	0	77.180.000
5	5.17	0602-0003	Програмска активност: Сервисирање јавног дуга			
	170		<i>Функција: Управљање јавним дугом</i>			
	111	441	Отплата домаћих камата	470.000		470.000
	213	444	Пратећи трошкови задуживања	50.000		50.000
	112	611	Отплата главнице домаћим кредиторима	21.500.000		21.500.000
			Извори финансирања за Програмску активност 0602-0003:			
		01	Приходи из буџета	17.572.119		17.572.119

			13	Нераспоређени вишак прихода из ранијих година	4.447.881		4.447.881
				Свега за Програмску активност 0602-0003:	22.020.000	0	22.020.000
5	5.11	0602-0005		Програмска активност: Канцеларија за младе			
		150		<i>Функција: Опште јавне услуге-истраживање и развој</i>			
			113	422 Трошкови путовања	1.000		1.000
			114	423 Услуге по уговору	200.000		200.000
			115	424 Специјализоване услуге	1.000		1.000
			116	426 Материјал	100.000		100.000
			117	512 Машине и опрема	1.000		1.000
				Извори финансирања за Програмску активност 0602-0005:			
			01	Приходи из буџета	303.000		303.000
				Свега за програмску активност 0602-0005:	303.000	0	303.000
5	5.18	0602-0006		Програмска активност: Верске и друге услуге заједнице			
		860		<i>Функција: Рекреација, спорт и бере неklasификоване на другом месту</i>			
			118	481 Дотације невладиним организацијама	5.000.000		5.000.000
				Извори финансирања за Програмску активност 0602-0006:			
			01	Приходи из буџета	5.000.000		5.000.000
				Свега за програмску активност 0602-0006:	5.000.000	0	5.000.000
5	5.19	0602-0007		Програмска активност: Јавни ред и безбедност			
		360		<i>Функција: Јавни ред и безбедност, неklasификована на другом месту</i>			
			119	422 Трошкови путовања	50.000		50.000
			120	423 Услуге по уговору	700.000		700.000
			121	425 Постављање саобраћајне сигнализације	2.250.000		2.250.000
			122	426 Материјал	200.000		200.000
			123	512 Машине и опрема	1.300.000		1.300.000

					Извори финансирања за Програмску активност 0602-0007:			
				01	Приходи из буџета	4.500.000		4.500.000
					Свега за Програмску активност 0602-0007:	4.500.000	0	4.500.000
5	5.20	0602-0009	160		Програмска активност: Текућа буџетска резерва <i>Функција: Опште јавне услуге неklasификоване на другом месту</i> Средства резерве	5.000.000		5.000.000
			124	499				
					Извори финансирања за Програмску активност 0602-0009:			
				01	Приходи из буџета	5.000.000		5.000.000
					Свега за програмску активност 0602-0009:	5.000.000	0	5.000.000
5	5.21	0602-0010	160		Програмска активност: Стална буџетска резерва <i>Функција: Опште јавне услуге неklasификоване на другом месту</i> Средства резерве	1.000.000		1.000.000
			125	499				
					Извори финансирања за Програмску активност 0602-0010:			
				01	Приходи из буџета	1.000.000		1.000.000
					Свега за програмску активност 0602-0010:	1.000.000	0	1.000.000
5	5.22	0602-0014	220		Програмска активност: Управљање у ванредним ситуацијама <i>Функција: Цивилна одбрана</i> Накнада штете за повреде или штету насталу услед елементарних непогода или других природних узрока	1.000.000		1.000.000
			126	484				
					Извори финансирања за Програмску активност 0602-0014:			
				01	Приходи из буџета	1.000.000		1.000.000
					Свега за Програмску активност 0602-0014:	1.000.000	0	1.000.000
5	5.23	0602-П1			Пројекат: Изградња споменика Александру Милошевићу и Владиславу Симићу			

	820			Функција: Услуге културе			
		127	511	Зграде и грађевински објекти	1.500.000		1.500.000
				Извори финансирања за Пројекат 0602-П1:			
			01	Приходи из буџета	1.500.000		1.500.000
5	5.24			Свега за Пројекат 0602-П1:	1.500.000	0	1.500.000
	0602-П2			Пројекат: Поверени послови "Јавном предузећу за управљање и развој инфраструктурних објеката" Рача			
		130		Функција: Опште јавне услуге			
		214	423	Услуге по уговору	2.150.000		2.150.000
		215	424	Специјализоване услуге	500.000		500.000
				Извори финансирања за Пројекат 0602-П2:			
			01	Приходи из буџета	2.650.000		2.650.000
				Свега за Пројекат 0602-П2:	2.650.000	0	2.650.000
				Извори финансирања за Програм 15:			
			01	Приходи из буџета	115.705.119		115.705.119
			13	Нераспоређени вишак прихода из ранијих година	4.447.881	0	4.447.881
				Свега за Програм 15:	120.153.000	0	120.153.000
5	1.1			МЕСНЕ ЗАЈЕДНИЦЕ			
	0602			ПРОГРАМ 15 - ЛОКАЛНА САМОУПРАВА			
	0602-0002			Програмска активност: Функционисање месних заједница			
		160		Функција: Опште јавне услуге неклассификоване на другом месту;			
		128	421	Стални трошкови	3.500.000		3.500.000
		129	423	Услуге по уговору	1.200.000		1.200.000
		130	424	Специјализоване услуге	2.000.000		2.000.000
		131	425	Текуће поправке и одржавање	10.000.000		10.000.000
		132	426	Материјал	3.000.000		3.000.000
		133	482	Порези, обавезне таксе и казне	50.000		50.000
		134	511	Зграде и грађевински објекти	7.200.000		7.200.000
		135	512	Машине и опрема	600.000		600.000
				Извори финансирања за Програмску активност 0602-0002:			

		01	Приходи из буџета		27.550.000		27.550.000
		08	Добровољни трансфери од физичких и правних лица				0
			Свега за Програмску активност 0602-0002:		27.550.000	0	27.550.000
			Извори финансирања за Програм 15:				
		01	Приходи из буџета		27.550.000		27.550.000
		08	Добровољни трансфери од физичких и правних лица			0	0
			Свега за Програм 15:		27.550.000	0	27.550.000
			Извори финансирања за Главу 5.1:				
		01	Приходи из буџета		27.550.000		27.550.000
		08	Добровољни трансфери од физичких и правних лица			0	0
			Свега за Главу 5.1:		27.550.000	0	27.550.000
5	2.1		ФОНД ЗА РАЗВОЈ ПОЉОПРИВРЕДЕ				
	0101		ПРОГРАМ 5: ПОЉОПРИВРЕДА И РУРАЛНИ РАЗВОЈ				
	0101-0001		Програмска активност: Унапређење услова за пољопривредну делатност				
		421	<i>Функција: Пољопривреда</i>				
		136	422 Трошкови путовања		300.000		300.000
		137	423 Услуге по уговору		1.700.000		1.700.000
			Извори финансирања за Програмску активност 0101-0001:				
		01	Приходи из буџета		2.000.000		2.000.000
			Свега за Програмску активност 0101-0001:		2.000.000	0	2.000.000
	0101-П1		Пројекат: Подстицај у физичку имовину пољопривредних газдинстава-Сектор пчеларство, набавка опреме за пчеларство				
		421	<i>Функција: Пољопривреда</i>				
		138	451 Подстицаји у физичку имовину пољопривредних газдинстава-Сектор пчеларство, набавка опреме за пчеларство		5.000.000		5.000.000
			Извори финансирања за Пројекат 0101-П1:				
		01	Приходи из буџета		5.000.000		5.000.000
			Свега за Пројекат 0101-П1:		5.000.000	0	5.000.000
	0101-П2		Пројекат: Подстицаји у физичку имовину пољопривредних газдинстава-Сектор: воће, грожђе, поврће и цвеће-подизање нових засада воћака и подизање и опремање пластеника				

	421		<i>Функција: Пољопривреда</i>				
	139	451	Подстицаји у физичку имовину пољопривредних газдинстава-Сектор:воће, грожђе, поврће и цвеће -подизањенових засада воћака и подизање и опремање пластеника	11.500.000			11.500.000
			Извори финансирања за Пројекат 0101-П2:				
		01	Приходи из буџета	11.500.000			11.500.000
			Свега за Пројекат 0101-П2:	11.500.000		0	11.500.000
0101-П3			Пројекат: Подстицаји за репродуктивни материјал (вештачко осемењавање)				
	421		<i>Функција: Пољопривреда</i>				
	140	451	Подстицаји за репродуктивни материјал (вештачко осемењавање)	2.500.000			2.500.000
			Извори финансирања за Пројекат 0101-П3:				
		01	Приходи из буџета	2.500.000			2.500.000
			Свега за Пројекат 0101-П3:	2.500.000		0	2.500.000
0101-П4			Пројекат: Подстицаји у физичку имовину пољопривредних газдинстава-Сектор:воће,грожђе,поврће и цвеће-машине за примарну,допунску обраду земљишта, ђубрење земљишта, за сетву, за заштиту биља и машине и опрема за наводњавање				
	421		<i>Функција: Пољопривреда</i>				
	219	451	Подстицаји у физичку имовину пољопривредних газдинстава-Сектор пчеларство, набавка опреме за пчеларств:воће, грожђе, поврће и цвеће-машине за примарну, допунску обраду земљишта, ђубрење земљишта, за сетву,садњу, за заштиту биља и машине и опшрема за наводњавање	0	12.500.000		12.500.000
			Извори финансирања за Пројекат 0101-П4:				
		01	Приходи из буџета	0			0
		07	Трансфери од других нивоа власти		12.500.000		12.500.000
			Свега за Пројекат 0101-П4:	0	12.500.000		12.500.000

0101-П5	421	220 451	Пројекат: Подстицаји у физичку имовину пољопривредних газдинстава-Сектор:остали усеви-машине за примарну,допунску обраду змљишта, ђубрење земљишта, за сетву, за заштиту биља и машине и опрема за наводњавање			
			<i>Функција: Пољопривреда</i>			
			Подстицаји у физичку имовину пољопривредних газдинстава-Сектор:остали усеви-машине за примарну,допунску обраду змљишта, ђубрење земљишта, за сетву, за заштиту биља и машине и опрема за наводњавање		5.000.000	5.000.000
			Извори финансирања за Пројекат 0101-П5:			
01	Приходи из буџета		0	0		
07	Трансфери од других нивоа власти		5.000.000	5.000.000		
			Свега за Пројекат 0101-П5:	0	5.000.000	5.000.000
0101-П6	421	221 451	Пројекат: Подстицаји у физичку имовину пољопривредних газдинстава-Сектор:млеко-набавка квалитетних грла млечних раса говеда и оваца			
			<i>Функција: Пољопривреда</i>			
			Подстицаји у физичку имовину пољопривредних газдинстава-Сектор:млеко-набавка квалитетних грла млечних раса говеда и оваца		2.500.000	2.500.000
			Извори финансирања за Пројекат 0101-П6:			
01	Приходи из буџета		0	0		
07	Трансфери од других нивоа власти		2.500.000	2.500.000		
			Свега за Пројекат 0101-П6:	0	2.500.000	2.500.000
0101-П7	421	222 451	Пројекат: Подстицаји у физичку имовину пољопривредних газдинстава-Сектор:месо-набавка квалитетних грла говеда, оваца и свиња за производњу меса			
			<i>Функција: Пољопривреда</i>			
			Подстицаји у физичку имовину пољопривредних газдинстава-Сектор:месо-набавка квалитетних грла говеда, оваца и свиња за производњу меса		5.000.000	5.000.000

		Извори финансирања за Пројекат 0101-П7:				
01		Приходи из буџета		0		0
07		Трансфери од других нивоа власти			5.000.000	5.000.000
		Свега за Пројекат 0101-П7:		0	5.000.000	5.000.000
		Извори финансирања за Програм 5:				
01		Приходи из буџета		21.000.000		21.000.000
07		Трансфери од других нивоа власти			25.000.000	25.000.000
		Свега за Програм 5:		21.000.000	25.000.000	46.000.000
		Извори финансирања за Главу 5.2:				
01		Приходи из буџета		21.000.000		21.000.000
07		Трансфери од других нивоа власти			25.000.000	25.000.000
		Свега за Главу 5.2:		21.000.000	25.000.000	46.000.000
5	3.1	ФОНД ЗА ЗАШТИТУ ЖИВОТНЕ СРЕДИНЕ				
	0401	ПРОГРАМ 6: ЗАШТИТА ЖИВОТНЕ СРЕДИНЕ				
	0401-0001	Програмска активност: Управљање заштитом животне средине				
		<i>Функција: Заштита животне средине неklasификована на другом месту</i>				
	560					
	141	421	Стални трошкови	5.000.000		5.000.000
	142	424	Специјализоване услуге	800.000		800.000
	143	425	Текуће поправке и одржавање	900.000		900.000
		Извори финансирања за Програмску активност 0401-0001:				
01		Приходи из буџета		6.700.000		6.700.000
		Свега за Програмску активност 0401-0001:		6.700.000	0	6.700.000
		Извори финансирања за Програм 6:				
01		Приходи из буџета		6.700.000		6.700.000
		Свега за Програм 6:		6.700.000	0	6.700.000
		Извори финансирања за Главу 5.3:				
		Приходи из буџета		6.700.000		6.700.000

			Свега за Главу 5.3:	6.700.000	0	6.700.000
5	4.1		ТУРИСТИЧКА ОРГАНИЗАЦИЈА ГРАДА			
	1502		ПРОГРАМ 4 - РАЗВОЈ ТУРИЗМА			
	1502-0001		Програмска активност: Управљање развојем туризма			
		473	<i>Функција: Туризам</i>			
		144	411 Плате, додаци и накнаде запослених (зараде)	1.000.000		1.000.000
		145	412 Социјални доприноси на терет послодавца	184.000		184.000
		146	415 Накнаде трошкова запосленима	65.000		65.000
		147	421 Стални трошкови	80.000		80.000
		148	422 Трошкови путовања	170.000		170.000
		149	423 Услуге по уговору	900.000		900.000
		150	424 Специјализоване услуге	60.000		60.000
		151	425 Текуће поправке и одржавање	30.000		30.000
		152	426 Материјал	140.000		140.000
		153	465 Остале донације, дотације и трансфери	240.000		240.000
		154	482 Порези, обавезне таксе, казне и пенали	30.000		30.000
		155	511 Зграде и грађевински објекти	600.000		600.000
		156	512 Машине и опрема	25.000		25.000
		157	523 Залихе робе за даљу продају	30.000		30.000
			Извори финансирања за Програмску активност 1502-0001:			
		01	Приходи из буџета	3.554.000		3.554.000
			Свега за програмску активност 1502-0001:	3.554.000	0	3.554.000
5	4.11		Програмска активност: Промоција туристичке понуде			
	1502-0002		<i>Функција: Туризам</i>			
		473				
		158	423 Услуге по уговору	1.016.000		1.016.000
		159	424 Специјализоване услуге	150.000		150.000
		160	426 Материјал	590.000		590.000
			Извори финансирања за Програмску активност 1502-0002:			
		01	Приходи из буџета	1.756.000		1.756.000
			Свега за Програмску активност 1502-0002:	1.756.000	0	1.756.000

1502-П1		Пројекат: Карађорђеви дани			
473		<i>Функција: Туризам</i>			
161	421	Стални трошкови	40.000		40.000
162	423	Услуге по уговору	1.000.000		1.000.000
163	426	Материјал	300.000		300.000
Извори финансирања за Пројекат 1502-П1:					
01		Приходи из буџета	1.340.000		1.340.000
Свега за Пројекат 1502-П1:			1.340.000	0	1.340.000
Извори финансирања за Програм 4:					
01		Приходи из буџета	6.650.000		6.650.000
Свега за Програм 4:			6.650.000	0	6.650.000
Извори финансирања за Главу 5.4:					
01		Приходи из буџета	6.650.000		6.650.000
Свега за Главу 5.4:			6.650.000	0	6.650.000
5	5.12	УСТАНОВЕ ИЗ ОБЛАСТИ КУЛТУРЕ			
1201		ПРОГРАМ 13 - РАЗВОЈ КУЛТУРЕ И ИНФОРМИСАЊА			
1201-0001		КУЛТУРНИ ЦЕНТАР "РАДОЈЕ ДОМАНОВИЋ"			
		Програмска активност: Функционисање локалних установа			
		културе			
820		<i>Функција: Услуге културе</i>			
164	411	Плате, додаци и накнаде запослених (зараде)	3.100.000		3.100.000
165	412	Социјални доприноси на терет послодавца	556.000		556.000
166	414	Социјална давања запосленима	30.000	540.000	570.000
167	415	Накнаде трошкова за запослене	120.000		120.000
168	416	Награде запосленима и остали посебни расходи	150.000		150.000
169	421	Стални трошкови	1.365.000	5.000	1.370.000
170	422	Трошкови путовања	353.000	20.000	373.000
171	423	Услуге по уговору	2.343.000	40.000	2.383.000
172	424	Специјализоване услуге	1.231.000		1.231.000
173	425	Текуће поправке и одржавање	100.000		100.000
174	426	Материјал	775.000	35.000	810.000

	175	465	Остале донације, дотације и трансфери	294.000		294.000
	176	482	Порези, обавезне таксе, касне и пенали	23.000		23.000
	178	483	Новчане казне и пенали по решењу судова	5		5
	179	511	Зграде и грађевински објекти	50.000		50.000
	180	512	Машине и опрема	10.000		10.000
			Извори финансирања за Програмску активност 1201-0001:			
	01		Приходи из буџета	10.500.005		10.500.005
	04		Сопствени приходи буџетских корисника		640.000	640.000
			Свега за програмску активност 1201-0001:	10.500.005	640.000	11.140.005
5	5.13		НАРОДНА БИБЛИОТЕКА "РАДОЈЕ ДОМАНОВИЋ"			
		1201-0002	Програмска активност: Функционисање локалних установа културе			
		<i>820</i>	<i>Функција: Услуге културе</i>			
	181	411	Плате, додаци и накнаде запослених (зараде)	1.710.000		1.710.000
	182	412	Социјални доприноси на терет послодавца	306.200		306.200
	183	414	Социјално давање запосленим	30.000	60.000	90.000
	184	415	Накнада трошкова за запослене	35.000		35.000
	185	416	Накнаде запосленима и остали посебни расходи	2.000		2.000
	186	421	Стални трошкови	130.000	30.000	160.000
	187	422	Трошкови путовања	50.000	30.000	80.000
	188	423	Услуге по уговору	275.000	161.000	436.000
	189	424	Специјализоване услуге	60.000		60.000
	190	425	Текуће поправке и одржавање	10.000		10.000
	191	426	Материјал	155.000	15.000	170.000
	192	465	Остале донације, дотације и трансфери	110.000		110.000
	193	482	Порези, обавезне таксе, казнени пенали	10.000		10.000
	194	515	Нематеријална имовина - књиге	260.000	50.000	310.000
			Извори финансирања за Програмску активност 1201-0002:			
	01		Приходи из буџета	3.143.200		3.143.200
	04		Сопствени приходи буџетских корисника		346.000	346.000
			Свега за Програмску активност 1201-0002:	3.143.200	346.000	3.489.200

		Извори финансирања за Програм 13:			
	01	Приходи из буџета	13.643.205		13.643.205
	04	Сопствени приходи буџетских корисника		640.000	640.000
		Свега за Програм 13:	13.643.205	986.000	14.629.205
		Извори финансирања за Главу 5.5:			
	01	Приходи из буџета	13.643.205		13.643.205
	04	Сопствени приходи буџетских корисника		640.000	640.000
		Свега за Главу 5.5:	13.643.205	986.000	14.629.205
5	6.1	ПРЕДШКОЛСКА УСТАНОВА			
	2001	ПРОГРАМ 8 - ПРЕДШКОЛСКО ВАСПИТАЊЕ И ОБРАЗОВАЊЕ			
	2001-0001	Програмска активност: Функционисање и остваривање предшколског васпитања и образовања			
	<i>911</i>	<i>Функција: Предшколско образовање</i>			
	195	411 Плате, додаци и накнаде запослених (зараде)	14.000.000	1.692.000	15.692.000
	196	412 Социјални доприноси на терет послодавца	2.506.000	302.970	2.808.970
	197	414 Социјална давања запосленима	0	2.550.000	2.550.000
	198	415 Накнаде трошкова за запослене	500.000		500.000
	199	416 Награде запосленима и остали посебни расходи	170.000		170.000
	200	421 Стални трошкови	2.811.800	743.200	3.555.000
	201	422 Трошкови путовања	200.000		200.000
	202	423 Услуге по уговору	908.000		908.000
	203	424 Специјализоване услуге	336.000	40.000	376.000
	204	425 Текуће поправке и одржавање	239.000	40.000	279.000
	205	426 Материјал	2.360.600	412.430	2.773.030
	206	465 Остале донације, дотације и трансфери	1.170.000	204.400	1.374.400
	207	482 Порези, обавезне таксе, казне и пенали	33.000		33.000
	208	483 Новчане казне и пенали по решењу судова	5.000		5.000
	216	511 Зграде и грађевински објекти	300.000		300.000
	209	512 Машине и опрема	32.500	40.000	72.500
		Извори финансирања за Програмску активност 2001-0001:			
	01	Приходи из буџета	25.571.900		25.571.900

04	Сопствена средства		475.000	475.000
07	Трансфери од других нивоа власти		5.550.000	5.550.000
08	Добровољни трансфер од физичких и правних лица			0
Свега за програмску активност 2001-0001:		25.571.900	6.025.000	31.596.900
Извори финансирања за Програм 8:				
01	Приходи из буџета	25.571.900		25.571.900
04	Сопствена средства		475.000	475.000
07	Трансфери од других нивоа власти		5.550.000	5.550.000
08	Добровољни трансфер од физичких и правних лица		0	0
Свега за Програм 8:		25.571.900	6.025.000	31.596.900
Извори финансирања за Главу 5.6:				
01	Приходи из буџета	25.571.900		25.571.900
04	Сопствена средства		475.000	475.000
07	Трансфери од других нивоа власти		5.550.000	5.550.000
08	Добровољни трансфер од физичких и правних лица		0	0
Свега за Главу 5.6:		25.571.900	6.025.000	31.596.900
Извори финансирања за Раздео 5:				
01	Приходи из буџета	379.854.916		379.854.916
04	Сопствени приходи буџетских корисника		1.461.000	1.461.000
06	Донације од међународних организација		900.000	
07	Трансфери од других нивоа власти		40.933.000	40.933.000
13	Нераспоређени вишак прихода из ранијих година	4.447.881	0	4.447.881
Свега за раздео 5:		384.302.797	43.294.000	427.596.797
Извори финансирања за Разделе 1,2,3,4 и 5.				
01	Приходи из буџета	463.933.074		463.933.074
04	Сопствени приход буџетских корисника		1.461.000	1.461.000
06	Донације од међународних организација		900.000	
07	Трансфери од других нивоа власти		40.933.000	40.933.000
13	Нераспоређени вишак прихода из ранијих година	4.447.881	0	4.447.881
Свега за Разделе 1,2,3,4 и 5:		468.380.955	43.294.000	511.674.955

Члан 5.

РАСХОДИ И ИЗДАЦИ ПО ОСНОВНИМ НАМЕНАМА

Екон. клас.	ВРСТЕ РАСХОДА И ИЗДАТАКА	Приходи из буџета - Извор 01	Структура - Извор 01 (%)	Средства из осталих извора финансирања	УКУПНА СРЕДСТВА	Структура укупних јавних средстава(%)
1	2	3	4	5	6 = (3 + 5)	7
400	ТЕКУЋИ РАСХОДИ	360.382.455	76,9%	43.193.000	403.575.455	78,9%
410	РАСХОДИ ЗА ЗАПОСЛЕНЕ	72.216.200	15,4%	5.144.970	77.361.170	15,1%
411	Плате и додаци запослених	56.660.000	12,1%	1.692.000	58.352.000	11,4%
412	Социјални доприноси на терет послодавца	10.382.200	2,2%	302.970	10.685.170	2,1%
413	Накнаде у натури (превоз)					
414	Социјална давања запосленима	1.680.000	0,4%	3.150.000	4.830.000	0,9%
415	Накнаде за запослене	2.692.000	0,6%		2.692.000	0,5%
416	Награде, бонуси и остали посебни расходи	802.000	0,2%		802.000	0,2%
420	КОРИШЋЕЊЕ УСЛУГА И РОБА	162.602.400	34,7%	12.843.630	175.446.030	34,3%
421	Стални трошкови	44.996.800	9,6%	778.200	45.775.000	8,9%
422	Трошкови путовања	3.130.000	0,7%	50.000	3.180.000	0,6%
423	Услуге по уговору	44.641.000	9,5%	5.473.000	50.114.000	9,8%
424	Специјализоване услуге	16.448.000	3,5%	40.000	16.488.000	3,2%
425	Текуће поправке и одржавање (услуге и мат)	38.779.000	8,3%	6.040.000	44.819.000	8,8%
426	Материјал	14.607.600	3,1%	462.430	15.070.030	2,9%
430	УПОТРЕБА ОСНОВНИХ СРЕДСТАВА	0	0,0%	0	0	0,0%
431	Амортизација некретнина и опреме;					
432	Амортизација култивисане имовине;					
433	Употреба драгоцености					
434	Употреба природне имовине					
440	ОТПЛАТА КАМАТА	520.000	0,1%	0	520.000	0,1%
441	Отплата домаћих камата;	470.000	0,1%		470.000	0,1%

442	Отплата страних камата;					
444	Пратећи трошкови задуживања	50.000	0,0%		50.000	0,0%
450	СУБВЕНЦИЈЕ	51.964.158	11,1%	25.000.000	76.964.158	15,0%
451	Субвенције јавним нефинансијским предузећима и организацијама	51.964.158	11,1%	25.000.000	76.964.158	15,0%
454	Субвенције приватним предузећима					
460	ДОНАЦИЈЕ И ТРАНСФЕРИ	44.860.500	9,6%	204.400	45.064.900	8,8%
463	Трансфери осталим нивоима власти	29.552.500	6,3%		29.552.500	5,8%
464	Дотације организацијама за обавезно социјално осигурање	8.559.000	1,8%		8.559.000	1,7%
465	Остале донације, дотације и трансфери	6.749.000	1,4%	204.400	6.953.400	1,4%
470	СОЦИЈАЛНА ПОМОЋ	6.680.000	1,4%	0	6.680.000	1,3%
472	Накнаде за социјалну заштиту из буџета	6.680.000	1,4%		6.680.000	1,3%
480	ОСТАЛИ РАСХОДИ	15.539.197	3,3%	0	15.539.197	3,0%
481	Дотације невладиним организацијама;	11.513.192	2,5%		11.513.192	2,3%
482	Порези, обавезне таксе, казне и пенали;	921.000	0,2%		921.000	0,2%
483	Новчане казне и пенали по решењу судова;	2.005.005	0,4%		2.005.005	0,4%
484	Накнаде штете за повреде или штету насталу услед елементарних непогода или других природних узрока	1.000.000	0,2%		1.000.000	0,2%
485	Накнада штете за повреду или штету нанету од стране	100.000	0,0%		100.000	0,0%
490	АДМИНИСТРАТИВНИ ТРАНСФЕРИ БУЏЕТА	6.000.000	1,3%	0	6.000.000	1,2%
499	Средства резерве	6.000.000	1,3%		6.000.000	1,2%
500	КАПИТАЛНИ ИЗДАЦИ	81.498.500	17,4%	101.000	81.599.500	15,9%
510	ОСНОВНА СРЕДСТВА	80.968.500	17,3%	101.000	81.069.500	15,8%
511	Зграде и грађевински објекти;	75.700.000	16,2%	11.000	75.711.000	14,8%
512	Машине и опрема;	5.008.500	1,1%	40.000	5.048.500	1,0%
513	Остале некретнине и опрема					
514	Култивисана имовина;					
515	Нематеријална имовина	260.000	0,1%	50.000	310.000	0,1%
520	ЗАЛИХЕ	30.000	0,0%	0	30.000	0,0%
521	Робне резерве					
522	Залихе производње					
523	Залихе робе за даљу продају	30.000	0,0%		30.000	0,0%

530	ДРАГОЦЕНОСТИ	0	0,0%	0	0	0,0%
531	Драгоцености					
540	ПРИРОДНА ИМОВИНА	500.000	0,1%	0	500.000	0,1%
541	Земљиште;	500.000	0,1%		500.000	0,1%
542	Рудна богатства					
543	Шуме и воде					
600	ИЗДАЦИ ЗА ОТПЛАТУ ГЛАВНИЦЕ И НАБАВКУ ФИНАНСИЈСКЕ ИМОВИНЕ	26.500.000	5,7%	0	26.500.000	0,7%
610	ОТПЛАТА ГЛАВНИЦЕ	21.500.000	4,6%	0	21.500.000	4,2%
611	Отплата главнице домаћим кредиторима	21.500.000	4,6%		21.500.000	4,2%
612	Отплата главнице страним кредиторима					
614	Отплата главнице за финансијски лизинг					
620	НАБАВКА ДФИНАНСИЈСКЕ ИМОВИНЕ	5.000.000	1,1%	0	5.000.000	1,0%
621	Набавка домаћих хартија од вредности	5.000.000	1,1%		5.000.000	1,0%
	УКУПНИ ЈАВНИ РАСХОДИ	468.380.955	100,0%	43.294.000	511.674.955	100,0%

Члан 6.

ПРОГРАМСКА КЛАСИФИКАЦИЈА РАСХОДА И ИЗДАТАКА

Шифра		Опис	Приходи из буџета - Извор 01	Структура - Извор 01 (%)	Средства из осталих извора финансирања	УКУПНА СРЕДСТВА	Структура - Укупно (%)
Програм	Програмска активност/ Пројекат						
1	2	3	4	5	6	7=(4+6)	8
1101		Програм 1. Становање, урбанизам и просторно планирање	0	0%	0	0	0,0%
	1101-0001	Просторно и урбанистичко планирање	0	0%	0	0	0,0%
	1101-0002	Спровођење урбанистичких и просторних планова	0	0%	0	0	0,0%
	1101-0003	Управљање грађевинским земљиштем	0	0%	0	0	0,0%
	1101-0004	Стамбена подршка	0	0%	0	0	0,0%
	1101-0005	Остваривање јавног интереса у одржавању зграда	0	0%	0	0	0,0%
0601		Програм 2. Комунална делатност	51.300.000	11%	5.000	51.305.000	10,0%
	1102-0001	Управљање/одржавање јавним осветљењем	5.500.000	1%	0	5.500.000	1,1%
	1102-0002	Одржавање јавних зелених површина	0	0%	0	0	0,0%
	1102-0003	Одржавање чистоће на површинама јавне намене	12.000.000	3%	0	12.000.000	2,3%
	1102-0004	Зоохигијена	1.000.000	0%	0	1.000.000	0,2%
	1102-0005	Уређивање, одржавање и коришћење пијаца	0	0%	0	0	0,0%
	1102-0006	Одржавање гробаља и погребне услуге	0	0%	0	0	0,0%
	1102-0007	Програмска активност: Остале комуналне делатности	9.000.000	2%	0	9.000.000	1,8%
	1102-0008	Управљање и снабдевање водом за пиће	300.000	0%	1.000	301.000	0,1%

	1102-П1	Пројекат: Реконструкција Дома културе у Саранову	6.500.000	1%	0	6.500.000	1,3%
	1102-П2	Пројекат: Реконструкција Дома културе у Вучићу	4.000.000	1%	0	4.000.000	0,8%
	1102-П3	Пројекат: Учешће у реконструкцији Амбуланте у Малом Крчмару	0	0%	1.000	1.000	0,0%
	1102-П4	Пројекат: Учешће у реконструкцији Дома здравља у Рачи	0	0%	1.000	1.000	0,0%
	1102-П5	Пројекат: Учешће у реконструкцији Школе у Ђурђеви	0	0%	1.000	1.000	0,0%
	1102-П6	Пројекат: Учешће у реконструкцији Школе у Трсци	0	0%	1.000	1.000	0,0%
	1102-П7	Пројекат: Реконструкција Дома културе у Доњој Рачи	3.000.000	1%	0	3.000.000	0,6%
	1102-П8	Пројекат: Реконструкција Дома културе у Сепцима	3.000.000	1%	0	3.000.000	0,6%
	1102-П9	Пројекат: Изградња трафостанице у индустријској зони	3.000.000	1%	0	3.000.000	0,6%
	1102-П10	Пројекат: Изградња трафостанице у Доњој Рачи	4.000.000	1%	0	4.000.000	0,8%
1501		Програм 3. Локални економски развој	2.480.000	1%	2.580.000	5.060.000	1,0%
	1501-0001	Унапређење привредног и инвестиционог амбијента	0	0%	0	0	0,0%
	1501-0002	Мере активне политике запошљавања	0	0%	0	0	0,0%
	1501-0003	Подршка економском развоју и промоцији предузетништва	2.100.000	0%	1.680.000	3.780.000	0,7%
	1501-П1	Пројекат: Шумадијска шљива	380.000	0%	0	380.000	0,1%
	1501-П2	Пројекат: Техничка помоћ и финансијска подршка општини у оквиру реформе пореза на имовину	0	0%	900.000	900.000	0,2%
1502		Програм 4. Развој туризма	6.650.000	1%	0	6.650.000	1,3%
	1502-0001	Управљање развојем туризма	3.554.000	1%	0	3.554.000	0,7%
	1502-0002	Промоција туристичке понуде	1.756.000	0%	0	1.756.000	0,3%
	1502-П1	Пројекат: Карађорђеви дани	1.340.000	0%	0	1.340.000	0,3%

0101		Програм 5. Пољопривреда и рурални развој	21.000.000	4%	25.000.000	46.000.000	9,0%
	0101-0001	Програмска активност: Унапређење услова за пољопривредну делатност	2.000.000	0%	0	2.000.000	0,4%
	0101-0002	Мере подршке руралном развоју	0	0%	0	0	0,0%
	0101-П1	Пројекат: Подстицај у физичку имовину пољопривредних газдинстава-Сектор пчеларство, набавка опреме за пчеларство	5.000.000	1%	0	5.000.000	1,0%
	0101-П2	Пројекат: Подстицаји у физичку имовину пољопривредних газдинстава-Сектор:воће,грожђе,поврће и цвеће-подизање нових засада воћака и подизање и опремање пластеника	11.500.000	2%	0	11.500.000	2,2%
	0101-П3	Пројекат: Подстицаји за репродуктивни материјал (вештачко осемењавање)	2.500.000	1%	0	2.500.000	0,5%
	0101-П4	Пројекат: Подстицаји у физичку имовину пољопривредних газдинстава-Сектор:воће,грожђе,поврће и цвеће-машине за примарну,допунску обраду земљишта, ђубрење земљишта, за сетву, за заштиту биља и машине и опрема за наводњавање	0	0%	12.500.000	12.500.000	2,4%
	0101-П5	Пројекат: Подстицаји у физичку имовину пољопривредних газдинстава-Сектор:остали усеви-машине за примарну,допунску обраду змљишта, ђубрење земљишта, за сетву, за заштиту биља и машине и опрема за наводњавање	0	0%	5.000.000	5.000.000	1,0%

	0101-П6	Пројекат: Подстицаји у физичку имовину пољопривредних газдинстава-Сектор:млеко-набавка квалитетних грла млечних раса говеда и оваца	0	0%	2.500.000	2.500.000	0,5%
	0101-П7	Пројекат: Подстицаји у физичку имовину пољопривредних газдинстава-Сектор:месо-набавка квалитетних грла говеда, оваца и свиња за производњу меса	0	0%	5.000.000	5.000.000	1,0%
0401		Програм 6. Заштита животне средине	6.700.000	1%	0	6.700.000	1,3%
	0401-0001	Управљање заштитом животне средине	6.700.000	1%	0	6.700.000	1,3%
	0401-0002	Праћење квалитета елемената животне средине	0	0%	0	0	0,0%
	0401-0003	Заштита природе	0	0%	0	0	0,0%
	0401-0004	Управљање отпадним водама	0	0%	0	0	0,0%
	0401-0005	Управљање комуналним отпадом	0	0%	0	0	0,0%
	0401-0006	Управљање осталим врстама отпада	0	0%	0	0	0,0%
0701		Програм 7. Организација саобраћаја и саобраћајна инфраструктура	61.440.000	13%	6.006.000	67.446.000	13,2%
	0701-0002	Управљање и одржавање саобраћајне инфраструктуре	36.140.000	8%	6.000.000	42.140.000	8,2%
	0701-0004	Јавни градски и приградски превоз путника	0	0%	0	0	0,0%
	0701-П1	Пројекат: Рехабилитација пута у Вишевцу ОП 11	8.500.000	2%	0	8.500.000	1,7%
	0701-П2	Пројекат: Реконструкција пута Миращевац	10.600.000	2%	0	10.600.000	2,1%
	0701-П3	Пројекат: Учешће у пројекту изградња моста у Д. Рачи	0	0%	1.000	1.000	0,0%
	0701-П4	Пројекат: Учешће у изградња моста у Вишевцу на реци Рачи	0	0%	1.000	1.000	0,0%

	0701-П5	Пројекат: Учешће у изградња моста у Сепцима на реци Јасеници	0	0%	1.000	1.000	0,0%
	0701-П6		0	0%	0	0	0,0%
	0701-П7	Пројекат: Учешће у реконструкција пропуста на путу ОП-1 у Сипићу	0	0%	1.000	1.000	0,0%
	0701-П8	Пројекат: Реконструкција пута Ђурђево - тунел	4.500.000	1%	0	4.500.000	0,9%
	0701-П9	Пројекат: Учешће у пројекту санације дела пута и клизишта у Вучићу	0	0%	1.000	1.000	0,0%
	0701-П10	Пројекат: Учешће у пројекту реконструкције фекалне црпне станице	0	0%	1.000	1.000	0,0%
	0701-П11	Пројекат: Изградње улице у Адровцу у дужини од 100 м.	1.200.000	0%	0	1.200.000	0,2%
	0701-П12	Пројекат: Санација клизишта у Трнци	500.000	0%	0	500.000	0,1%
2001		Програм 8. Предшколско васпитање и образовање	25.571.900	5%	6.025.000	31.596.900	6,2%
	2001-0001	Функционисање и остваривање предшколског васпитања и образовања	25.571.900	5%	6.025.000	31.596.900	6,2%
2002		Програм 9. Основно образовање и васпитање	15.034.500	3%	0	15.034.500	2,9%
	2002-0001	Функционисање основних школа	14.494.500	3%	0	14.494.500	2,8%
	2002-П1	Пројекат: Унапређење материјално техничких услова за рад наставног и ван наставног особља	540.000	0%	0	540.000	0,1%
2003		Програм 10. Средње образовање и васпитање	7.058.000	2%	0	7.058.000	1,4%
	2003-0001	Функционисање средњих школа	5.058.000	1%	0	5.058.000	1,0%
	2003-П1	Пројекат: Учешће школе у трошковима превоза ученика	2.000.000	0%	0	2.000.000	0,4%
0901		Програм 11. Социјална и дечја заштита	11.663.192	2%	2.692.000	14.355.192	2,8%
	0901-0001	Једнократне помоћи и други облици помоћи	8.000.000	2%	0	8.000.000	1,6%
	0901-0002	Породични и домски смештај, прихватилишта и друге врсте смештаја	0	0%	0	0	0,0%
	0901-0003	Дневне услуге у заједници	0	0%	0	0	0,0%
	0901-0004	Саветодавно-терапијске и социјално-едукативне услуге	0	0%	0	0	0,0%

	0901-0005	Подршка реализацији програма Црвеног крста	2.763.192	1%	0	2.763.192	0,5%
	0901-0006	Подршка деци и породицама са децом	0	0%	0	0	0,0%
	0901-0007	Подршка старим лицима и/или особама са инвалидитетом	0	0%	0	0	0,0%
	0901-0008	Подршка особама са инвалидитетом	0	0%	0	0	0,0%
	0901-П11	Пројекат: Подршка удружењима и локалним заједницама	900.000	0%	2.692.000	3.592.000	0,7%
1801		Програм 12. Здравствена заштита	8.559.000	2%	0	8.559.000	1,7%
	1801-0001	Функционисање установа примарне здравствене заштите	8.559.000	2%	0	8.559.000	1,7%
	1801-0002	Мртвозорство	0	0%	0	0	0,0%
	1801-0003	Спровођење активности из области друштвене бриге за јавно здравље	0	0%	0	0	0,0%
1201		Програм 13. Развој културе и информисања	15.643.205	3%	986.000	16.629.205	3,2%
	1201-0001	Функционисање локалних установа културе	10.500.005	2%	640.000	11.140.005	2,2%
	1201-0002	Програмска активност: Функционисање локалних установа културе	3.143.200	1%	346.000	3.489.200	0,7%
	1201-0003	Унапређење система очувања и представљања културно-историјског наслеђа	800.000	0%	0	800.000	0,2%
	1201-0004	Остваривање и унапређивање јавног интереса у области јавног информисања	1.200.000	0%	0	1.200.000	0,2%
	1201-0005	Унапређење јавног информисања на језицима националних мањина	0	0%	0	0	0,0%
	1201-0006	Унапређење јавног информисања особа са инвалидитетом	0	0%	0	0	0,0%
1301		Програм 14. Развој спорта и омладине	3.500.000	1%	0	3.500.000	0,7%
	1301-0001	Подршка локалним спортским организацијама, удружењима и савезима	3.500.000	1%	0	3.500.000	0,7%
	1301-0002	Подршка предшколском и школском спорту	0	0%	0	0	0,0%
	1301-0004	Функционисање локалних спортских установа	0	0%	0	0	0,0%
	1301-0005	Спровођење омладинске политике	0	0%	0	0	0,0%
0602		Програм 15. Опште услуге локалне самоуправе	149.935.000	32%	0	149.935.000	29,3%
	0602-0001	Функционисање локалне самоуправе и градских општина	77.180.000	16%	0	77.180.000	15,1%
	0602-0002	Функционисање месних заједница	27.550.000	6%	0	27.550.000	5,4%
	0602-0003	Сервисирање јавног дуга	22.020.000	5%	0	22.020.000	4,3%
	0602-0004	Општинско/градско правобранилаштво	2.232.000	0%	0	2.232.000	0,4%

	0602-0005	Програмска активност: Канцеларија за младе	303.000	0%	0	303.000	0,1%
	0602-0006	Програмска активност: Верске и друге услуге заједнице	5.000.000	1%	0	5.000.000	1,0%
	0602-0007	Програмска активност: Јавни ред и безбедност	4.500.000	1%	0	4.500.000	0,9%
	0602-0009	Текућа буџетска резерва	5.000.000	1%	0	5.000.000	1,0%
	0602-0010	Стална буџетска резерва	1.000.000	0%	0	1.000.000	0,2%
	0602-0011	Робне резерве	0	0%	0	0	0,0%
	0602-0014	Управљање у ванредним ситуацијама	1.000.000	0%	0	1.000.000	0,2%
	0602-П1	Пројекат: Изградња споменика Александру Милошевићу и Владиславу Симићу	1.500.000	0%	0	1.500.000	0,3%
	0602-П2	Пројекат: Поверени послови "Јавном предузећу за управљање и развој инфраструктурних објеката" Рача	2.650.000	1%	0	2.650.000	0,5%
0602		Програм 16. Политички систем локалне самоуправе	81.846.158	17%	0	81.846.158	16,0%
	2101-0001	Функционисање Скупштине	47.846.158	10%	0	47.846.158	9,4%
	2101-П1	Дан општине 11. октобар и Општинска слава Преподобна мати Параскева-Света Петка	6.700.000	1%	0	6.700.000	1,3%
	2101-П2	Затварање инкубатор центра за развој предузетништва Рача	420.000	0%	0	420.000	0,1%
	2101-0002	Функционисање извршних органа	26.780.000	6%	0	26.780.000	5,2%
	2101-0003	Подршка раду извршних органа власти и скупштине	100.000	0%	0	100.000	0,0%
0602		Програм 17. Енергетска ефикасност и обивљиви извори енергије	0	0%	0	0	0,0%
	0501-0001	Енергетски менаџмент	0	0%	0	0	0,0%
		УКУПНИ ПРОГРАМСКИ ЈАВНИ РАСХОДИ	468.380.955	100%	43.294.000	511.674.955	100,0%

Члан 7.

ФУНКЦИОНАЛНА КЛАСИФИКАЦИЈА РАСХОДА И ИЗДАТАКА

Функције	Функционална класификација	Приходи из буџета - Извор 01	Структура - Извор 01 (%)	Средства из осталих извора финансирања	УКУПНА СРЕДСТВА	Структура укупних јавних средстава(%)
1	2	3	4	5,1	6 = (3 + 5)	7
000	СОЦИЈАЛНА ЗАШТИТА	11.663.192	2,5%	2.692.000	14.355.192	2,8%
010	Болест и инвалидност;					0,0%
020	Старост;					0,0%
030	Корисници породичне пензије;					0,0%
040	Породица и деца;					0,0%
050	Незапосленост;					0,0%
060	Становање;					0,0%
070	Социјална помоћ угроженом становништву неklasификована на другом месту;	8.900.000	1,9%	2.692.000	11.592.000	2,3%
080	Социјална заштита - истраживање и развој;					0,0%
090	Социјална заштита неklasификована на другом месту	2.763.192	0,6%		2.763.192	0,5%
100	ОПШТЕ ЈАВНЕ УСЛУГЕ	241.049.158	51,5%	4.000	241.053.158	47,1%
110	Извршни и законодавни органи, финансијски и фискални послови и спољни послови;					0,0%
111	Извршни и законодавни органи	81.746.158	17,5%		81.746.158	16,0%
112	Финансијски и фискални послови					0,0%
113	Спољни послови					0,0%
120	Економска помоћ иностранству;					0,0%
121	Економска помоћ земљама у развоју и земљама у транзицији					0,0%
122	Економска помоћ преко међународних организација					0,0%
130	Опште услуге;	110.580.000	23,6%	4.000	110.584.000	21,6%
131	Опште кадровске услуге					0,0%
132	Опште услуге планирања и статистике					0,0%
133	Остале опште услуге					0,0%
140	Основно истраживање;					0,0%
150	Опште јавне услуге - истраживање и развој;	303.000	0,1%		303.000	0,1%

160	Опште јавне услуге неklasификоване на другом месту;	26.400.000	5,6%		26.400.000	5,2%
170	Трансакције јавног дуга;	22.020.000	4,7%		22.020.000	4,3%
180	Трансфери општег карактера између различитих нивоа власти					0,0%
200	ОДБРАНА	1.000.000	0,2%		1.000.000	0,2%
220	Цивилна одбрана	1.000.000	0,2%		1.000.000	0,2%
300	ЈАВНИ РЕД И БЕЗБЕДНОСТ	6.732.000	1,4%		6.732.000	1,3%
310	Услуге полиције;					0,0%
320	Услуге противпожарне заштите;					0,0%
330	Судови;	2.232.000	0,5%		2.232.000	0,4%
340	Затвори;					0,0%
350	Јавни ред и безбедност - истраживање и развој;					0,0%
360	Јавни ред и безбедност неklasификован на другом месту	4.500.000	1,0%		4.500.000	0,9%
400	ЕКОНОМСКИ ПОСЛОВИ	91.570.000	19,6%	33.586.000	125.156.000	24,5%
410	Општи економски и комерцијални послови и послови по питању рада;					0,0%
411	Општи економски и комерцијални послови	2.480.000	0,5%	2.580.000	5.060.000	1,0%
412	Општи послови по питању рада					0,0%
420	Пољопривреда, шумарство, лов и риболов;					0,0%
421	Пољопривреда	21.000.000	4,5%	25.000.000	46.000.000	9,0%
422	Шумарство					0,0%
423	Лов и риболов					0,0%
430	Гориво и енергија;					0,0%
431	Угаљ и остала чврста минерална горива					0,0%
432	Нафта и природни гас					0,0%
433	Нуклеарно гориво					0,0%
434	Остала горива					0,0%
435	Електрична енергија					0,0%
436	Остала енергија					0,0%
440	Рударство, производња и изградња;					0,0%
441	Ископавање минералних ресурса, изузев минералних горива					0,0%

442	Производња					0,0%
443	Изградња					0,0%
450	Саобраћај;					0,0%
451	Друмски саобраћај	61.440.000	13,1%	6.006.000	67.446.000	13,2%
452	Водени саобраћај					0,0%
453	Железнички саобраћај					0,0%
454	Ваздушни саобраћај					0,0%
455	Цевоводи и други облици саобраћаја					0,0%
460	Комуникације;					0,0%
470	Остале делатности;					0,0%
471	Трговина, смештај и складиштење					0,0%
472	Хотели и ресторани					0,0%
473	Туризам	6.650.000	1,4%		6.650.000	1,3%
474	Вишенаменски развојни пројекти					0,0%
480	Економски послови - истраживање и развој;					0,0%
481	Истраживање и развој - Општи економски и комерцијални послови и послови по питању рада					0,0%
482	Истраживање и развој - Пољопривреда, шумарство, лов и риболов					0,0%
483	Истраживање и развој - Гориво и енергија					0,0%
484	Истраживање и развој - Рударство, производња и изградња					0,0%
485	Истраживање и развој - Саобраћај					0,0%
486	Истраживање и развој - Комуникације					0,0%
487	Истраживање и развој - Остале делатности					0,0%
490	Економски послови неklasификовани на другом месту					0,0%
500	ЗАШТИТА ЖИВОТНЕ СРЕДИНЕ	19.700.000	4,2%		19.700.000	3,9%
510	Управљање отпадом;	12.000.000	2,6%		12.000.000	2,3%
520	Управљање отпадним водама;					0,0%
530	Смањење загађености;					0,0%
540	Заштита биљног и животињског света и крајолика;					0,0%
550	Заштита животне средине - истраживање и развој;					0,0%
560	Заштита животне средине неklasификована на другом месту	7.700.000	1,6%		7.700.000	1,5%
600	ПОСЛОВИ СТАНОВАЊА И ЗАЈЕДНИЦЕ	14.800.000	3,2%	1.000	14.801.000	2,9%

610	Стамбени развој;					0,0%
620	Развој заједнице;	9.000.000	1,9%		9.000.000	1,8%
630	Водоснабдевање;	300.000	0,1%	1.000	301.000	0,1%
640	Улична расвета;	5.500.000	1,2%		5.500.000	1,1%
650	Послови становања и заједнице - истраживање и развој;					0,0%
660	Послови становања и заједнице неklasификовани на другом месту					0,0%
700	ЗДРАВСТВО	8.559.000	1,8%		8.559.000	1,7%
710	Медицински производи, помагала и опрема;					0,0%
711	Фармацеутски производи					0,0%
712	Остали медицински производи					0,0%
713	Терапеутска помагала и опрема					0,0%
720	Ванболничке услуге;					0,0%
721	Опште медицинске услуге					0,0%
722	Специјализоване медицинске услуге					0,0%
723	Стоматолошке услуге					0,0%
724	Парамедицинске услуге					0,0%
730	Болничке услуге;					0,0%
731	Опште болничке услуге					0,0%
732	Специјализоване болничке услуге					0,0%
733	Услуге медицинских центара и породилишта					0,0%
734	Услуге домова за негу и опоравак					0,0%
740	Услуге јавног здравства;	8.559.000	1,8%		8.559.000	1,7%
750	Здравство - истраживање и развој;					0,0%
760	Здравство неklasификовано на другом месту.					0,0%
800	РЕКРЕАЦИЈА, СПОРТ, КУЛТУРА И ВЕРЕ	25.643.205	5,5%	986.000	26.629.205	5,2%
810	Услуге рекреације и спорта;	3.500.000	0,7%		3.500.000	0,7%
820	Услуге културе;	15.143.205	3,2%	986.000	16.129.205	3,2%
830	Услуге емитовања и штампања;	2.000.000	0,4%		2.000.000	0,4%
840	Верске и остале услуге заједнице;					0,0%
850	Рекреација, спорт, култура и вере - истраживање и развој;					0,0%
860	Рекреација, спорт, култура и вере, неklasификовано на другом месту	5.000.000	1,1%		5.000.000	1,0%
900	ОБРАЗОВАЊЕ	47.664.400	10,2%	6.025.000	53.689.400	10,5%
910	Предшколско и основно образовање;					0,0%

911	Предшколско образовање	25.571.900	5,5%	6.025.000	31.596.900	6,2%
912	Основно образовање	15.034.500	3,2%		15.034.500	2,9%
913	Основно образовање са домом ученика					0,0%
914	Основно образовање са средњом школом					0,0%
915	Специјално основно образовање					0,0%
916	Основно образовање са средњом школом и домом ученика					0,0%
920	Средње образовање;	7.058.000	1,5%		7.058.000	1,4%
921	Ниже средње образовање					0,0%
922	Више средње образовање					0,0%
923	Средње образовање са домом ученика					0,0%
930	Више образовање;					0,0%
931	Више образовање					0,0%
932	Више образовање са студентским домом					0,0%
940	Високо образовање;					0,0%
941	Високо образовање - први степен					0,0%
942	Високо образовање - други степен					0,0%
950	Образовање које није дефинисано нивоом;					0,0%
960	Помоћне услуге образовању;					0,0%
970	Образовање - истраживање и развој;					0,0%
980	Образовање неklasификовано на другом месту					0,0%
	УКУПНО	468.380.955	100,0%	43.294.000	511.674.955	100,0%

III ИЗВРШАВАЊЕ БУЏЕТА

Члан 8.

У складу са Законом и Упутством за припрему Одлуке о II ребалансу буџету локалне самоуправе за 2018.годину, и пројекцијама за 2019. и 2020.годину,

Члан 9.

За извршавање ове Одлуке, одговоран је председник општине. Наредбодавац за извршење буџета је председник општине.

Члан 10.

Наредбодавац директних и индиректних корисника буџетских средстава је функционер (руководилац), односно лице које је одговорно за управљање средствима, преузимање обавеза, издавање налога за плаћање који се извршавају из средстава органа, као и за издавање налога за уплату средстава која припадају буџету.

Члан 11.

За законито и наменско коришћење средстава распоређених овом Одлуком, одговорни су функционери, односно руководиоци директних и индиректних корисника буџетских средстава.

Члан 12.

Орган управе надлежан за финансије обавезан је да редовно прати извршење буџета и најмање два пута годишње информисе председника општине (општинско веће), а обавезно у року од петнаест дана по истеку шестомесечног, односно деветомесечног периода.

У року од петнаест дана по подношењу извештаја из ст.1. овог члана (општинско веће) усваја и доставља извештај Скупштини општине.

Извештај садржи и одступања између усвојеног буџета и извршења и образложење великих одступања.

Члан 13.

Одлуку о промени апропријације из општих прихода буџета и преносу апропријације у текућу буџетску резерву, у складу са чл.61. Закона о буџетском систему доноси Општинско веће.

Члан 14.

Решење о употреби текуће буџетске и сталне буџетске резерве на предлог Одељења за привреду, пољопривреду, буџет и финансије доноси Општинско веће.

Члан 15.

Одлуку о отварању буџетског фонда у складу са чл.64. Закона о буџетском систему доноси Општинско веће.

Члан 16.

Општинско веће одговорно је за спровођење фискалне политике и управљање јавном имовином, приходима и примањима и расходима и издацима на начин који је у складу са Законом о буџетском систему.

Овлашћује се председник Општине да, у складу са чл.27 Закона о буџетском систему, може поднети захтев министарству надлежном за послове финансија за одобрење фискалног дефицита изнад утврђеног дефицита од 10%, уколико је резултат реализације јавних финансија.

Члан 17.

Новчана средства буџета Општине, директних и индиректних корисника средстава тог буџета, као и других корисника јавних средстава који су укључени у консолидовани рачун трезора општине, воде се на консолидованом рачуну трезора.

Члан 18.

Обавезе које преузимају директни корисници буџетских средстава морају одговарати апропријацији која им је за ту намену овом одлуком одобрена и пренета, а за обавезе преко 200.000,00 динара неопходна је сагласност Општинског већа.

Обавезе које планирају да преузимају индиректни корисници буџетских средстава морају одговарати апропријацији која им је за ту намену овом Одлуком одобрена а за обавезе преко 50.000,00 динара по свакој апропријацији, кумулативно по кварталу, неопходна је сагласност Општинског већа.

Изузетно корисници из ст.1. овог члана, у складу са чл.54. Закона о буџетском систему, могу преузети обавезе по уговору који се односи на капиталне издатке и захтева плаћање у више година, на основу предлога органа надлежног за послове финансија, уз сагласност општинског већа, а највише до износа исказаних у плану капиталних издатака из чл.4. ове одлуке.

Корисници буџетских средстава су обавезни, да пре покретања поступка јавне набавке за преузимање обавеза прибаве сагласност општинског већа. Корисник буџетских средстава, који одређени расход извршава из средстава буџета и из других прихода, обавезан је да измирење тог расхода прво врши из прихода из тих других извора.

Обавезе преузете у 2018.години у складу са одобреним апропријацијама у тој години, а неизвршене у току 2018.године, преносе се у 2019.годину и имају статус преузетих обавеза и извршавају се на терет одобрених апропријацијама овом одлуком.

Обавезе дефинисане ставом 1. Овог члана се не односе на трошкове електричне енергије, телекомуникација и друге комуналне трошкове.

Члан 19.

Преузете обавезе и све финансијске обавезе морају бити извршене искључиво на принципу готовинске основе са консолидованог рачуна трезора, осим ако је законом односно актом Владе предвиђен другачији метод.

Члан 20.

Корисници буџетских средстава преузимају обавезе само на основу писаног уговора или другог правног акта, уколико законом није другачије прописано.

Плаћање из буџета неће се извршити уколико нису поштоване процедуре утврђене чланом 56. ст.3. Закона о буџетском систему.

Члан 21.

Корисници буџетских средстава приликом додељивања уговора о набавци добара, пружању услуга или извођењу грађевинских радова, морају да поступе у складу са Законом о јавним набавкама ("Службени гласник РС", бр.124/2012).

Јавна набавка мале вредности, у смислу чл.39. Закона о јавним набавкама сматра се набавка истоврсних добара, услуга или радова, чија је укупна процењена вредност на годишњем нивоу нижа од 5.000.000 динара.

Члан 22.

Обавезе према корисницима буџетских средстава извршавају се сразмерно оствареним примањима буџета. Ако се у току године примања смање, издаци буџета извршаваће се по приоритетима, и то: обавезе утврђене законским прописима на постојећем нивоу и минимални стални трошкови неопходни за несметано функционисање корисника буџетских средстава.

Члан 23.

Средства распоређена за финансирање расхода и издатака корисника буџета, преносе се на основу њиховог захтева у складу са одобреним квотама у тромесечним плановима буџета.

Уз захтев, корисници су дужни да доставе комплетну документацију за плаћање (копије).

Члан 24.

Новчана средства на консолидованом рачуну трезора могу се инвестирати у 2018.години, само у складу са чл.10. Закона о буџетском систему, при чему су, у складу са истим чланом Закона, председник општине, односно лице које он овласти, одговорни су за ефикасност и сигурност тог инвестирања.

Члан 25.

Општинско веће донеће програм рационализације којим ће обухватити све кориснике јавних средстава, укључујући и одређене критеријуме за извршење тог програма, и о томе обавестити скупштину општине.

Корисник буџетских средстава не може, без предходне сагласности председника општине, засновати радни однос са новим лицима до краја 2018.године, уколико средства потреба за исплату плата тих лица нису обезбеђена у оквиру износа средстава која су, у складу са овом одлуком предвиђена за плате том буџетском кориснику и програмом рационализације из ст.1. овог члана.

Члан 26.

Директни и индиректни корисници буџетских средстава у 2018.години обрачунату исправку вредности нефинансијске имовине исказују на терет капитала, односно не исказују расход амортизације и употребе средстава за рад.

Члан 27.

Делатности и послове и обавезе ЈП „Дирекција за изградњу општине Рача“ преузима Општина Рача по престанку рада.

Члан 28.

Корисници буџетских средстава пренеће на рачун извршења буџета до 31.децембра 2018.године, средства која нису утрошена за финансирање расхода у 2018.години, која су овим корисницима пренета у складу са Одлуком о буџету Општине Рача за 2018.годину.

Члан 29.

Изузетно, у случају да се у буџету Општине Рача из другог буџета (Републике, Покрајине, друге општине) одреде актом наменска трансферна средства, укључујући и наменска трансферна средства за надокнаду штета услед елементарних непогода, као и у случају оговарања донације, чији износи нису могли бити познати у поступку доношења ове одлуке, орган управе надлежан за финансије на основу тог акта отвара одговарајуће апропријације за извршавање расхода по том основу, у складу са чл. 5. Закона о буџетском систему.

Члан 30.

Плаћање са консолидованог рачуна трезора за реализацију обавеза других корисника јавних средстава, у смислу Закона о буџетском систему, који су укључени у систем консолидованог рачуна трезора, неће се вршити уколико ови корисници нису добили сагласност на финансијски план на начин прописан законом, односно актом Скупштине општине и уколико тај план нису доставили Управи за трезор.

Члан 31.

У буџетској 2018.години неће се вршити обрачун и исплата божићних, годишњих и других врста накнада и бонуса предвиђених посебним и појединачним колективним уговорима, за директне и индиректне кориснике средстава буџета, осим јубалних награда за запослене који су то право стекли у 2018.години.

Члан 32.

Корисник буџетских средстава, који одређени расход и издатак извршава из других извора прихода и примања, који нису опште приходе буџета (извор 01-Приходи из буџета), обавезе може преузимати само до нивоа остварења тих прихода или примања, уколико је ниво остварених прихода и примања мањи од одобрених апропријација.

Корисник буџетских средстава код кога у току године дође до умањења одобрених апропријација из разлога извршења принудне наплате, за износ умањења предузеће одговарајуће мере у циљу прилагођавања преузете обавезе, тако што ће предложити умањење обавезе, односно продужење уговорног рока за плаћање или отказати уговор.

Члан 33.

Приоритет у извршавању расхода за робе и услуге корисника буџетских средстава имају расходи за сталне трошкове, трошкове текућих поправки и одржавања и материјал.

Корисници буџетских средстава дужни су да обавезе настале по основу сталних трошкова, трошкова текућих поправки и одржавања, материјала, као и по основу капиталних издатака измире у року утврђеном законом који регулише рокове измирења новчаних обавеза у комерцијалним трансакцијама.

Члан 34.

Ову одлуку објавити у "Службеном гласнику општине Рача" и доставити министарству надлежном за послове финансија.

Члан 35.

Ова Одлука ступа на снагу 8. дана од дана објављивања у "Службеном Гласнику општине Рача".

СКУПШТИНА ОПШТИНЕ РАЧА

Број: 020-38/2018-I-01
Дана: 12.04.2018. године.

ПРЕДСЕДНИК
СКУПШТИНЕ ОПШТИНЕ РАЧА
Душан Ђоковић, с.р.

Скупштина општине Рача, на седници одржаној 12.04.2018. године, на основу члана 8. става. 1. Одлуке о престанку рада, постојања и брисању Јавног предузећа "Дирекција за изградњу општине Рача" и преузимању права, обавеза и послова Јавног предузећа "Дирекција за изградњу општине Рача" на општину Рача ("Службени гласник општине Рача" број 37/2016) као и члана 45. Статута општине Рача ("Сл. гласник општине Рача", број 06/08,02/10, 12/10 и 13/2017), на предлог општинског већа општине Рача, донела је:

ОДЛУКУ О ДАВАЊУ САГЛАСНОСТИ НА

Прву измену Програма одржавања, уређења и изградње комуналне инфраструктуре општине Рача за 2018. годину, број 352-8/2018-III-01 од 04.04.2018. године, донету од стране Председника општине Рача

Члан 1.

Даје се сагласност Председнику општине Рача на Прву измену програма одржавања, уређења и изградње комуналне инфраструктуре општине Рача за 2018. годину, број 352-8/2018-III-01 од 04.04.2018.

Члан 2.

Одлуку ступа на снагу наредног дана од дана објављивања у Службеном гласнику општине Рача.

СКУПШТИНА ОПШТИНЕ РАЧА

Број: 020-39/2018-I-01
Дана: 12.04.2018. године.

ПРЕДСЕДНИК
СКУПШТИНЕ ОПШТИНЕ РАЧА
Душан Ђоковић, с.р.

На основу тачке 8. став. 1. Одлуке о престанку рада, постојања и брисању Јавног предузећа "Дирекција за изградњу општине Рача" и преузимању права, обавеза и послова Јавног предузећа "Дирекција за изградњу општине Рача" на општину Рача ("Службени гласник општине Рача" број 37/2016), Председник општине Рача, дана 04.04.2018 године доноси:

**Програм одржавања, уређења и изградње комуналне инфраструктуре
општине Рача за 2018. годину**

Прва измена

**КОМУНАЛНА И ПУТНА ИНФРАСТРУКТУРА
Стални трошкови и остале комуналне услуге**

Редни број	Назив	Извор	Економска класификација	Износ
1	Одвоз отпада	01	421	4.500.000,00
1.1	Преузета обавеза	01	421	500.000,00
2.	Одржавање јавних површина	01	421	10.000.000,00
2.1	Преузета обавеза	01	421	2.000.000,00
3.	Услуге очувања животне средине (дивље депоније)	01	424	500.000,00
4.	Услуге електричне енергије за јавну расвету	01	421	5.000.000,00
4.1	Преузета обавеза	01	421	500.000,00
5.	Услуге водовода и канализације	01	421	1.500.000,00
5.1	Преузете обавезе	01	421	500.000,00
6	Уређење и регулација водотокова	01	425	600.000,00
6.1	Преузете обавезе	01	425	300.000,00
7.	Геодетске услуге	01	424	600.000,00
8.	Стручни надзор над изградњом објеката	01	424	4.000.000,00
8.1	Преузета обавеза	01		590.000,00
9.	Израда пројектно техничке документације	01	511	8.850.000,00
9.1	Преузете обавезе	01	511	4.900.000,00
10	Рушење помоћних и других комуналних објеката	01	423	250.000,00
11	Адаптација зграда и других објеката	01	425	10.000,00
12	Услуге техничке контроле пројектне документације	01	423	50.000,00
13	Услуге техничког пријема-извештај Комисије за технички преглед	01	423	600.000,00
14.	Услуге управљање путевима	01	424	3.900.000,00
15.	Зимско одржавање путева	01	425	6.000.000,00
16.	Ископ јаркова-обавеза	01	425	1.190.000,00
УКУПНО : Стални трошкови и остале комуналне услуге				56.840.000,00

Изградња објеката и одржавање постојећих објеката

Редни број	Назив	Извор	Економска класификација	Износ
1.	Завршетак изградње и пуштање у рад фабрике пијаће воде	01	511	300.000,00
		07	511	1.000,00
2.	Изградња улице у Адровцу у дужини од 100м	01	511	1.200.000,00

		07	511	0,0
3.	Реконструкција дома здравља у Рачи	01	511	0,00
		07	511	1.000,00
4.	Реконструкција школе у Ђурђевоу	01	511	0,00
		07	511	1.000,00
5.	Изградња моста у Доњој Рачи	01	511	0,00
		07	511	1.000,00
6.	Рехабилитација пута у Вишевцу ОП11- преузета обавеза	01	511	8.500.000,00
		07	511	1.000,00
7.	Реконструкција пута у Миравецу	01	511	10.600.000,00
		07	511	0,00
8.	Ревитализација пољских путева	01	425	12.200.000,00
		07	425	6.000.000,00
9.	Реконструкција дома културе Сараново	01	511	6.500.000,00
		07	511	0,00
10	Реконструкција дома културе Вучић	01	511	4.000.000,00
		07	511	0,00
11	Реконструкција дома културе Доња Рача	01	511	3.000.000,00
		07	511	0,00
12	Реконструкција дома културе Сепци	01	511	3.000.000,00
		07	511	0,00
13	Изградња трафостанице у индустријској зони	01	511	3.000.000,00
		07	511	0,00
14	Изградња трафостанице у Доњој Рачи	01	511	4.000.000,00
		07	511	0,00
15	Реконструкција фекалне црпне станице	01	511	0,00
		07	511	1.000,00
16	Изградња моста у Вишевцу на реци Рача	01	511	0,00
		07	511	1.000,00
17	Изградња моста у Сепцима на реци Јасеници“	01	511	0,00
		07	511	1.000,00
18	Реконструкција пропуста на на путу ОП1 у Сипићу	01	511	0,00
		07	511	1.000,00
19	Реконструкција амбуланте у Малом Крчмару	01	511	0,00
		07	511	1.000,00
20	Реконструкција основне школе“Карађорђе“ Трска	01	511	0,00
		07	511	1.000,00
21	Санација пута и дела клизишта Вучић	01	511	0,00
		07	511	1.000,00
22	Санација клизишта у Трци	01	511	500.000,00
		07	511	0,00
23	Реконструкција пута –Ђурђево-тунел	01	511	4.500.000,00
		07	511	0,00
УКУПНО : Изградња објеката и одржавање постојећих објеката 01				61.300.000,00
УКУПНО : Изградња објеката и одржавање постојећих објеката 07				6.012.000,00

ПРОГРАМ	РЕКАПИТУЛАЦИЈА		
	Укупни расходи план	Из буџета општине 01	Из осталих извора 07
Стални трошкови и остале комуналне услуге	56.840.000,00	56.840.000,00	0
Изградња објеката и одржавање постојећих објеката	67.312.000,00	61.300.000,00	6.012.000,00
	124.152.000,00	118.140.000,00	6.012.000,00
<i>Укупни расходи</i>			

Овај Програм ступа на снагу даном добијања сагласности Скупштине општине Рача.

Број: 352-8/2018-III-01

Датум: 04.04.2018 год.

Председник општине Рача
Ненад Савковић, с.р.

Скупштина општине Рача, на седници одржаној дана 12.04.2018. године, на основу чл. 26 ст. 1. тачка 3) и чл. 30. Закона о јавној својини ("Службени гласник РС", број 72/11, 88/13, 105/14, 104/16-др.закон, 108/16 и 113/2017), чл. 3 Уредбе о условима прибављања и отуђења непокретности непосредном погодбом и давања у закуп ствари у јавној својини, односно прибављања и уступања искоришћавања других имовинских права, као и поступцима јавног надметања и прикупљања писмених понуда („Сл.гласник РС“ број 16/2018) и чл. 19. и 20. Одлуке о прибављању и располагању стварима у јавној својини општине Рача ("Службени гласник општине Рача", број 24/2015), на предлог Општинског већа општине Рача, донела је:

О Д Л У К У

О ПОКРЕТАЊУ ПОСТУПКА ПРИБАВЉАЊА НЕПОКРЕТНОСТИ У ЈАВНУ СВОЈИНУ ОПШТИНЕ РАЧА НЕПОСРЕДНОМ ПОГОДБОМ ПУТЕМ РАЗМЕНЕ НЕПОКРЕТНОСТИ

Овом Одлуком покреће се поступак прибављања непокретности у јавну својину општине Рача путем размене са другим носиоцем права јавне својине Републиком Србијом, Министарством финансија - Пореска управа тако што :

Општина Рача, носилац јавне својине на кп. бр. 515/5, земљиште под зградом-објектом у површини од 0.02.83 ха, земљиште под зградом-објектом у површини од 0.01.72 ха, земљиште уз зграду-објекат у површини од 0.09.85 ха, објекат број 1 - стамбена зграда за колективно становање у површини од 566 м² (приземље и спрат) и објекат број 2- помоћна зграда-магацин, у површини од 172 м², све уписано у ЛН бр. 1234, КО Рача, са уделом 1/1, преноси у јавну својину Републике Србије, Министарство финансија пореска управа Београд - филијала Крагујевац, а Република Србија, Министарство финансија-Пореска управа, преноси у јавну својину Општине Рача, кп. бр. 90/2, земљиште под зградом и објектом у површини од 0.04.80, земљиште уз зграду и објекат у површини од 0.16.35 ха и зграду број 2 - зграда пословних услуга у површини од 828,02 м² (приземље и спрат) уписане у ЛН 1251, К.О. Рача.

Носиоци права јавне својине преносе своје право на напред наведеним непокретностима на другог носиоца јавне својине из разлога оправданости и целисходности и бољег коришћења непокретности.

Након спроведеног поступка и добијања сагласности надлежних органа Републике Србије, Скупштина општине Рача на предлог Општинског већа донеће Решење о прибављању непокретности.

Даном доношења ове Одлуке престаје да важи Одлука о покретању поступка прибављања непокретности у јавну својину општине Рача непосредном погодбом путем размене непокретности бр. 020-80/2017-I-01 од 19.06.2017. године.

Ова одлука ступа на снагу даном доношења, а исту објавити у "Службеном гласнику" општине Рача.

О б р а з л о ж е њ е

Захтевом за размену непокретности бр. 46-157/17-III-01 од 15.05.2017. године општина Рача се обратила Републици Србији, Министарству финансија, Пореској управи Београд-Филијали Крагујевац и исту обавестила о својој намери да са Републиком Србијом, Министарством финансија, Пореском управом Београд-Филијалом Крагујевац изврши размену непокретности наведених у изреци ове Одлуке.

Након достављеног захтева за размену непокретности, донет је и код надлежне службе за катастар непокретности спроведен акт о парцелацији и препарцелацији којим је формирана поред осталих и нова КП број 90/2, а која је предмет размене од стране Републике Србије. Новоформирана парцела уписана је у катастар непокретности на основу Решења бр. 952-02-3-14/2017 од 29.12.2017. године.

Након доношења одлуке од стране Скупштине општине Рача, на захтев Републичке дирекције за имовину, Пореска управа ће извршити процену и једне и друге непокретности које су предмет размене.

Пореска управа, Филијала Крагујевац, ће на размењеној непокретности, на кп.бр. 515/5 формирати регионалну архиву за подрчје Регионалног центра Крагујевац који обухвата пореске управе шумадијског, моравичког и рашког управног округа, а са друге стране општина Рача ће добијену непокретност понудити потенцијалним инвеститорима, за шта већ постоји интересовање и чека се окончање поступка размене, што би довело до новог запошљавања у општини Рача, па самим тим до повећања животног стандарда житеља наше општине.

На основу свега изнетог одлучено је као у изреци ове Одлуке.

Ступањем на снагу ове Одлуке престаје да важи Одлука о покретању поступка прибављања непокретности у јавну својину општине Рача непосредном погодбом путем размене непокретности бр. 020-80/2017-I-01 од 19.06.2017. године.

СКУПШТИНА ОПШТИНЕ РАЧА

Број: 020-41/2018-I-01
Дана: 12.04.2018. године

ПРЕДСЕДНИК
СКУПШТИНЕ ОПШТИНЕ РАЧА
Душан Ђоковић, с.р.

Скупштина општине Рача, на седници одржаној дана 12.04.2018. године, на основу члана 45. става 1. тачке 7) Статута општине Рача ("Службени гласник општине Рача", број 06/08, 02/10, 12/10 и 13/17), на предлог Општинског Већа општине Рача, донела је:

О Д Л У К У

О ФИНАНСИРАЊУ ТРОШКОВА ПРЕВОЗА УЧЕНИКА СРЕДЊЕ ШКОЛЕ "ЂУРА ЈАКШИЋ" ИЗ РАЧЕ ИЗ СРЕДСТАВА БУЏЕТА ОПШТИНЕ РАЧА ЗА 2018. ГОДИНУ

Члан 1.

Овом Одлуком утврђује се начин финансирања трошкова превоза ученика Средње школе "Ђура Јакшић" из Раче (у даљем тексту: Средња школа) из средстава буџета општине Рача за 2018. годину.

Члан 2.

Из средстава буџета општине Рача за 2018. годину, финансираће се превоз редовних ученика Средње школе, без обзира на њихово пребивалиште.

Под финансирањем из става 1. овог члана подразумева се обезбеђивање средстава из буџета општине Рача за 2018. годину, за ангажовање возача, до висине средстава на које се не примењује Закон о јавним набавкама, куповину горива, такође до висине средстава на које се не примењује Закон о јавним набавкама и новчану надокнаду за ученике који нису обухваћени превозом, у висини од 50% цене карте у јавном саобраћају.

Наведена средства из става 2. овог члана предвиђена су и обезбеђена Финансијским планом Средње школе за 2018. годину и Одлуком о буџету општине Рача за 2018. годину, Програмска класификација 2003-III -Пројекат: Учесће школе у трошковима превоза ученика, функција 920, позиција 86, економска класификација 4631.

Члан 3.

Средња школа ће самостално у складу са својим актима донетим у складу са законом и подзаконским актима који регулишу ту област, одредити на којим релацијама ће се спроводити превоз ученика и у којим временским терминима и којим ученицима, који нису обухваћени превозом, ће се исплаћивати новчана надокнада и на који начин.

Члан 4.

За извршење и реализацију ове Одлуке надлежни су Општинска управа општине Рача и општина Рача која се обавезује да Средњој школи уступи на коришћење минибус који поседује.

Члан 5.

Одлука ступа на снагу осмог дана од дана објављивања у "Службеном гласнику општине Рача".

СКУПШТИНА ОПШТИНЕ РАЧА

Број: 020-43/2018-I-01
Дана: 12.04.2018. године

ПРЕДСЕДНИК
СКУПШТИНЕ ОПШТИНЕ РАЧА
Душан Ђоковић, с.р.

Скупштина општине Рача на седници одржаној дана 12.04.2018. године, на основу члана 45. став 1. тачке 22) Статута општине Рача ("Сл. гласник општине Рача", број 6/08, 2/2010, 12/2010 и 13/17), на предлог Општинског већа општине Рача, донела је:

О Д Л У К У**О ДАВАЊУ САГЛАСНОСТИ НА ДРУГУ ИЗМЕНУ И ДОПУНУ ПРОГРАМА
ПОСЛОВАЊА ЈАВНОГ ПРЕДУЗЕЋЕ ЗА УПРАВЉАЊЕ И РАЗВОЈ
ИНФРАСТРУКТУРНИХ ОБЈЕКТА РАЧА ЗА 2018. ГОДИНУ****Члан 1.**

ЈАВНОМ ПРЕДУЗЕЋУ ЗА УПРАВЉАЊЕ И РАЗВОЈ ИНФРАСТРУКТУРНИХ ОБЈЕКТА РАЧА даје се сагласност на ДРУГУ ИЗМЕНУ И ДОПУНУ Програма пословања за 2018. годину, број 105 од 04.04.2018. године.

Члан 2.

Одлуку ступа на снагу наредног дана од дана објављивања у Службеном гласнику општине Рача.

СКУПШТИНА ОПШТИНЕ РАЧА

Број: 020-44/2018-I-01
Дана: 12.04.2018. године

ПРЕДСЕДНИК
СКУПШТИНЕ ОПШТИНЕ РАЧА
Душан Ђоковић, с.р.

ЈАВНО ПРЕДУЗЕЋЕ ЗА УПРАВЉАЊЕ И РАЗВОЈ ИНФРАСТРУКТУРНИХ ОБЈЕКТА
РАЧА

ДРУГА ИЗМЕНА И ДОПУНА ПРОГРАМА ПОСЛОВАЊА
ЗА 2018. ГОДИНУ

ПОСЛОВНО ИМЕ: ЈАВНО ПРЕДУЗЕЋЕ ЗА УПРАВЉАЊЕ И РАЗВОЈ
ИНФРАСТРУКТУРНИХ ОБЈЕКТА

СЕДИШТЕ: РАЧА, Карађорђева 48, Рача

МАТИЧНИ БРОЈ: 21279579

ПИБ: 109983043

НАДЛЕЖНО МИНИСТАРСТВО: МИНИСТАРСТВО ПРИВРЕДЕ

НАДЛЕЖАН ОРГАН ЈЕДИНИЦЕ ЛОКАЛНЕ САМОУПРАВЕ: ОПШТИНА РАЧА

1. МИСИЈА, ВИЗИЈА И ЦИЉЕВИ

1.1. ОСНИВАЊЕ ПРЕДУЗЕЋА

Јавно предузеће за управљање и развој инфраструктурних објеката (у даљем тексту: предузеће) основано је скупштинском одлуком број: 020-150/2016-I-01 од 24.11.2016. године. Одлуком о измени и допуни Одлуке о оснивању Јавног предузећа извршене су измене и допуне у претежној делатности предузећа број одлуке: 020-5/2018-I-1. Надзорни одбор предузећа је на седници дана: 28.11.2016. године усвојио Статут предузећа, а на седници од 05.02.2018. године усвојио Статут о измени и допуни Статута.

Дана 04.04.2017. године предата је Агенцији за привредне регистре регистрациона пријава за оснивање предузећа број: БД 28830/2017, по којој је предузеће регистровано 06.04.2017. године.

1.2. МИСИЈА И ВИЗИЈА

Предузеће у сарадњи са Оснивачем у делокругу пренетих овлашћења за обављање комуналних и других делатности, осигурава континуирано и квалитетно обављање истих, уз сталну бригу о задовољству корисника услуга у процесу вршења делатности.

Предузеће преко својих служби извршава појединачне послове и задатке поверене предузећу, односно реализује годишњи програм пословања предузеће.

Визија Јавног предузећа за управљање и развој инфраструктурних објеката, Рача је да буде угледно и успешно предузеће за управљање и развој инфраструктурних објеката на територији општине Рача који су јавној својини општине Рача.

У складу са Одлуком о оснивању предузећа предузеће ће се финансирати путем субвенција из буџета општине и из сопствених прихода.

Планира се да ће предузеће остварити сопствене приходе путем тржишта пружањем услуга физичким и правним лицима, као и пружањем услуга управљања путева за потребе општине Рача.

1.3. ЦИЉЕВИ

Циљ оснивача јавног предузећа је развој и унапређивање трајног обављања послова делатности од општег интереса и од посебног значаја за Општину, посебно имајући у виду:

- Економичност -пужање услуга одговарајућег квалитета уз најниже трошкове;
- Ефикасност – остваривање максималних резултата;
- Ефективност – степен до кога се резултати подударају са циљевима, односно са планираним ефектима својих активности;
- Поузданост и исправност информација – приступ поузданим и битним финансијским информацијама, ка и благовремено објављивање истих кроз извештаје уплаћене интерним и екстерним интересним странама;
- Спречавања пропадања путеве, очување мреже путева и њено побољшање;
- Спречавања пропадања остале општинске инфраструктуре, као и њено побољшање;
- Унапређивање пословних процеса чији би резултат био подизање квалитета услуга;
- Побољшање финансијског положаја предузећа као и стварање предуслова за инвестирање у послове из области делатности;
- Обука и усавршавање запослених у предузећу.

1.4. ЗАКОНСКИ ОКВИР

Јавно предузеће за управљање и развој инфраструктурних објеката Рача у свом пословању примењује следећа законска, подзаконска и интерна акта:

- Закон о јавним предузећима („Сл.гласник РС“ 15/2016)
- Закон о комуналним делатностима („Сл.гласник РС“ 88/2011 и 104/2016)
- Закон о јавним путевима („Сл.гласник РС“ 101/2005, 123/2007, 101/2011, 93/2012 и 104/2013)
- Закон о планирању и изградњи („Сл.гласник РС“ 77/2019, 81/2009, 64/2010, 121/2012, 42/2013, 50/2013, 54/2013, 98/2013, 132/2014 и 145/2014)
- Закон о становању и одржавању зграда („Сл.гласник РС“ 104/2016)
- Закон о јавним набавкама („Сл.гласник РС“ 124/2012, 14/2015 и 68/2015)
- Закон о рачуноводству („Сл.гласник РС“ 62/2013)
- Закон о ревизији („Сл.гласник РС“ 62/2013)
- Закон о порезу на додату вредност („Сл.гласник РС“ 84/2004, 86/2004, 61/2005, 61/2007, 93/2012, 108/2013, 68/2014 – други закон, 142/2014, 83/2015 и 108/2016)
- Закон о заштити животне средине („Сл.гласник РС“ 135/2004, 36/2009, 72/2009, 43/2011 - Одлука УС РС и 14/2016)
- Закон о заштити потрошача („Сл.гласник РС“ 62/2014 и 6/2016)
- Закон о безбедности и здрављу на раду („Сл.гласник РС“ 101/2005 и 91/2015)
- Закон о раду („Сл.гласник РС“ 24/2005, 61/2005, 54/2009, 32/2013 и 75/2014)
- Закон о привременом уређивању основица за обрачун и исплату плата, односно зарада и других сталних примања код корисника јавних средстава („Сл.гласник РС“ 116/2014)
- Закон о начину одређивања максималног броја запослених у јавном сектору („Сл.гласник РС“ 68/2015)
- Закон о буџетском систему („Сл.гласник РС“ 54/2009, 73/2010, 101/2010, 93/2012, 62/2013, 63/2013, 108/2013, 142/2014, 68/2015, 103/2015 и 99/2016)

- Закон о буџету РС за 2017. годину („Сл.гласник РС“ 99/2016)
- Закон о становању и одржавању зграда („Сл.гласник РС“ 104/2016)
- Уредба о начину и контроли обрачуна и исплате зарада у јавним предузећима („Сл.гласник РС“ 27/2014)
- Уредба о поступку за прибављање сагласности за ново запошљавање и додатно радно ангажовање код корисника јавних средстава („Сл.гласник РС“ 113/2013, 21/2014, 66/2014, 118/2014, 22/2015 и 59/2015)
- Правилник о обрасцима тромесечних извештаја о реализацији годишњих програма пословања јавних предузећа („Сл.гласник РС“ 36/2013 и 27/2014)
- Закључак Владе Републике Србије 05 број: 023-10876/2016 од 17.11.2016. године са текстом смерница за израду годишњих програма пословања за 2017. годину
- Одлука о оснивању Јавног предузећа за управљање и развој инфраструктурних објеката 020-150/2016-I-01 од 24.11.2016
- Одлука о измени и допуни Одлуке о оснивању јавног предузећа за управљање и развој инфраструктурних објеката број одлуке 020-5/2018-I-01 од 31.01.2018.године
- Статут Јавног предузећа за управљање и развој инфраструктурних објеката Рача.

2. ОРГАНИЗАЦИОНА СТРУКТУРА – ШЕМА

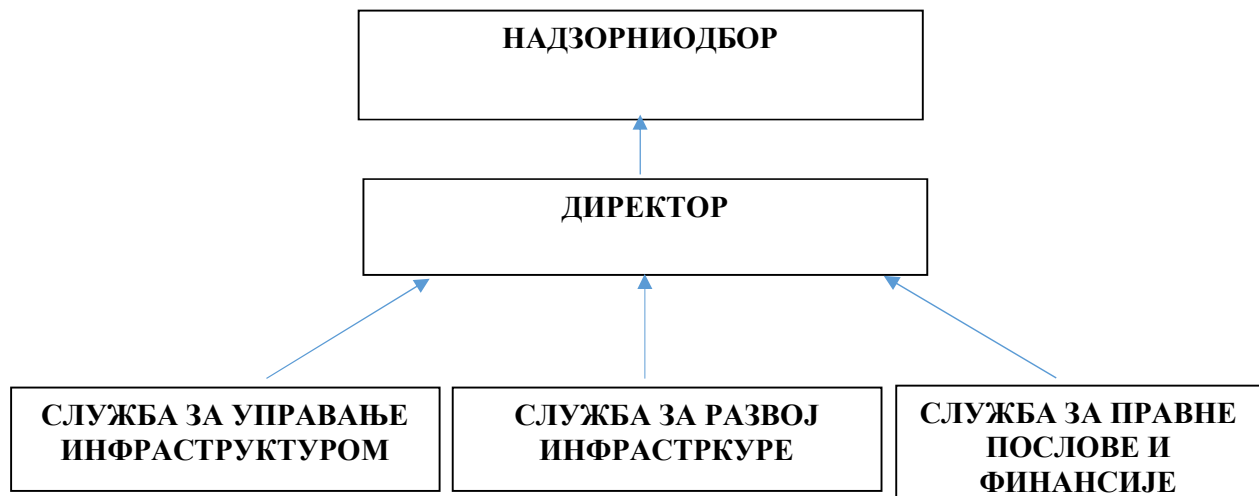

„Организациона шема“ у Програму пословања Јавног предузећа за управљање и развој инфраструктурних објеката Рача, за 2018. годину приказује планирани организациони облик предузећа. Пошто се ради о предузећу које је тек основано оно нема запослених осим в.д. директора који је запослен на одређено време од 01.02.2018. до најкасније 31.01.2019. године.

У наредном периоду а у складу са Одлуком о максималним бројем запослених на територији општине Рача, планирано је да се запосле 3 (три) лица са високом стручном спремом, које ће бити распоређена у горе наведеној шеми.

3. ОСНОВЕ ЗА ИЗРАДУ ПРВЕ ИЗМЕНЕ ПРОГРАМА ПОСЛОВАЊА ЗА 2018. ГОДИНУ

Одлуком о оснивању Јавног предузећа за управљање и развој инфраструктурних објеката Рача, број 150-020/2016-I-01 од 24.11.2016. године и Одлуком о измени и допуни одлуке о оснивању јавног предузећа за управљање и развој инфраструктурних објеката број 020-5/2018-I-01 прописано је да се јавно предузеће оснива за:

- коришћење, управљање, заштиту и унапређивање: улица, општинских и некатегорисаних путева, водотокова другог реда који су у надлежности општине Рача,

- паркиралишта на територији општине Рача, зелених површина, шеталишта и бициклических стаза;
- одржавање и коришћење пословног и стамбеног простора уписаног као јавна својина општине Рача;
 - обезбеђивање јавне расвете;
 - обезбеђивање услова за унапређивање; употребу, уређивање и заштиту грађевинског земљишта;
 - изградњу објекта од посебног значаја за општину Рача;
 - коришћење, управљање и унапређивање система видео надзора за контролу безбедности улица у Рачи;
 - коришћење, управљање и унапређивање система за бежични приступ интернету;
 - урбанистичко пројектовање;
 - комасације пољопривредног земљишта;
 - развој и унапређење обављања делатности од општег интереса кроз израду предлога пројеката од значаја за развој општине Рача;
 - Управљање инвестиционим пројектима од значаја за општину Рача;

Предузеће је дужно да организује свој рад и пословање на начин којима се обезбеђује трајно и несметано обављање делатности ради чијег обављања је основано у циљу задовољавања потреба оснивача, као и корисника предузећа.

4. ПЛАНИРАНИ ФИЗИЧКИ ОБИМ АКТИВНОСТИ ЗА 2018. ГОДИНУ

4.1. СЛУЖБА ЗА УПРАВЉАЊЕ ИНФРАСТРУКТУРОМ

У надлежности службе за управљање путевима су следеће активности:

1. Управљање улица, општинских и некатегорисаних путева на територији општине Рача;
2. Управљање водотокова другог реда који су у надлежности општине Рача;
3. Коришћење и управљање паркиралишта на територији општине Рача;
4. Управљање зелених површина;
5. Управљање пословног и стамбеног простора уписаног у јавну својину општине Рача;
6. Управљање Јавном расветом;
7. Управљање система за бежични приступ интернету;
8. Израда и ажурирање Географског информационог система општине Рача.
9. Развој и унапређење обављања делатности од општег интереса кроз израду предлога пројеката од значаја за развој општине Рача;
10. Управљање инвестиционим пројектима од значаја за општину Рача;

Управљање улица, општинских и некатегорисаних путева (локалних путева) на територији општине Рача јесте: коришћење локалног пута; заштита локалног пута; организовање стручног надзора над изградњом, реконструкцијом, одржавањем и заштитом локалног пута; планирање реконструкције, одржавање и заштите локалног пута; вођење евиденције (катастра) о локалним путевима и о саобраћајним подацима за те путеве.

Вршење јавних овлашћења које су поверене управљачу локалног пута се односе на издавање:

- 1) сагласност за изградњу односно реконструкцију локалног пута;
- 2) сагласност за изградњу, односно реконструкцију прикључка на локални пут;
- 3) сагласност за грађење, односно постављање водовода, канализације, топловода, гасовода и сличних објеката, као и телекомуникационих и електро водова, инсталација, постројења и сл. на локалном путу;

- 4) сагласност за грађење, односно постављање водовода, канализације, топловода, гасовода и сличних објеката, као и телекомуникационих и електро водова, инсталација, постројења и сл. у заштитном појасу локалног пута;
- 5) сагласност за измену саобраћајних површина пратећих садржаја локалног пута;
- 6) сагласност за одржавање спортске или друге манифестације на локалном путу;
- 7) одобрење за постављање рекламних табли, рекламних паноа, уређаја за сликовно или звучно обавештавање на локалном путу, односно поред тог пута.

Као имаоци јавних овлашћења у оквиру обједињене процедуре Јавно предузеће за управљање и развој инфраструктурних објекта Рача, Служба за управљање инфраструктуром издаје саобраћајно-техничке услове за потребе израде Локацијских услова за изградњу објеката који се прикључују на јавни пут, ако и услове за вођење и укрштање са коловозом за потребе израде Локацијских услова за изградњу линијске инфраструктуре. Услуга издавања саобраћајно-техничких услова и сагласности се наплаћује на основу ценовника Јавног предузећа за управљање и развој инфраструктурних објекта, који је саставни део овог програма.

Управљање водотокова другог реда који су у надлежности општине Рача (водотокова) јесте: коришћење и заштита водотокова, организовање стручног надзора над одржавањем и заштитом водотокова; планирање одржавање и заштите водотокова вођење евиденције о водотоковима.

Вршење јавних овлашћења које су поверене управљачу (предузећу) водотокова другог реда који су у надлежности општине Рача односе се на издавање:

- 1) сагласност на одржавање и уређење водотокова;
- 2) сагласност за грађење, односно постављање водовода, канализације, топловода, гасовода и сличних објеката, као и телекомуникационих и електро водова, инсталација, постројења и сл у оквиру водотокова.

Коришћење и управљање паркиралишта на територији општине Рача (паркиралишта) јесте: коришћење и заштита паркиралишта; планирање одржавање заштите паркиралишта; дефинисања намене паркиралишта и вођење евиденције о паркиралиштима.

Вршење јавних овлашћења које су поверене управљачу (предузећу) паркиралишта на територији општине Рача односе се на издавање:

- 1) сагласност за изградњу односно реконструкцију паркиралишта;
- 2) сагласност за грађење, односно постављање водовода, канализације, топловода, гасовода и сличних објеката, као и телекомуникационих и електро водова, инсталација, постројења и сл. на паркиралишту;
- 3) сагласност за одржавање спортске или друге манифестације на паркиралишту;
- 4) одобрење за постављање рекламних табли, рекламних паноа, уређаја за сликовно или звучно обавештавање на паркиралишту, односно поред паркиралишта.

Управљање пословног и стамбеног простора уписаног у јавну својину општине Рача

јесте: коришћење, издавање и заштита пословног и стамбеног простора који се налази у јавној својини општине Рача; планирање улагања у реконструкцију и адаптацију пословног и стамбеног простора који се налази у јавној својини општине Рача и вођење евиденције (регистра) пословног и стамбеног простора који се налази у јавној својини општине Рача.

Вршење јавних овлашћења које су поверене управљачу (предузећу) пословног и стамбеног простора који се налази у својини општине Рача, односе се на издавању:

- 1) сагласности на адаптацију и реконструкцију пословног и стамбеног простора који се налази у јавној својини општине Рача;
- 2) сагласност на издавање пословног и стамбеног простора који се налази у јавној својини општине Рача.

Управљање јавном расветом јесте: заштита јавне расвете на територији општине Рача; планирање улагања у реконструкцију јавне расвете ради подизање енергетске ефикасности;

одређивање временског интервала у којем јавна расвета је у функцији и вођење евиденције о јавној расвети на територији општине Рача.

Вршење јавних овлашћења које су поверене управљачу (предузећу) јавне расвете на територији општине Рача, односе се на издавању:

- 1) сагласности за изградњу нове мреже јавне расвете;
- 2) сагласност за реконструкцију постојећих мрежа јавних расвете.

Управљање система за бежични приступ интернету јесте: обезбеђивање сталног квалитета приступа бежичном интернету у центру Рача; блокирање непожељног садржаја и контролисање права приступа, ради смањивање могућих злоупотреба.

Израда и ажурирање Географског информационог система општине Рача јесте израда јединственог географског информационог система општине Рача који ће у себи објединити све регистре инфраструктурних објеката (улица, путева, водоводне мреже, канализационе мреже, јавне расвете итд).

Развој и унапређење обављања делатности од општег интереса кроз израду предлога пројеката од значаја за развој општине Рача подразумева активности на писању и припреми предлога пројеката за конкурисање по расписаним Јавним позивима и конкурсима надлежних државних институција и позивима страних донатора, НВО сектора, а све у циљу обезбеђивања и унапређивања развоја општине кроз добијање средстава за реализацију инфраструктурних пројеката, објекта јавне намене, објеката од значаја за развој општине и др.

Управљање инвестиционим пројектима од значаја за општину Рача јесу све активности које се односе на управљање инвестиционим пројектом - од процене оправданости инвестиција; израде елабората и студија оправданости; Административни, стручни и оперативни послови за потребе општине, као и координација и комуникација између општине, општинске управе, државних органа и пројектаната у активностима које су неопходне за одобравање инвестиционог пројекта и током реализације инвестиционог пројекта.; израде пројектног задатка за потребе инвеститора; праћења квалитета и реализације израде пројектно-техничке документације за потребе инвеститора у складу са уговореним роковима и датим пројектним задатком; праћење динамике реализације инвестиције за потребе инвеститора (инфраструктурних пројеката, пројеката за објекте јавне намене, и др.); праћење комплетног инвестиционог процеса до завршетка инвестиције;

4.2. СЛУЖБА ЗА РАЗВОЈ ИНФРАСТРУКТУРОМ

У надлежности службе за развој инфраструктуре су следеће активности:

1. Изградња и реконструкција улица, општинских и некатегорисаних путева;
2. Реконструкција стамбеног и пословног простора који је у јавној својини општине Рача.
3. Изградња нових мрежа јавне расвете;
4. Изградња система за бежични приступ интернету;
5. Изградња радних зона (објекта од посебних значаја за општину Рача).

Изградња и реконструкција улица, општинских и некатегорисаних путева (локалног пута) јесте организовање послова на одржавању, реконструкцији и изградњи локалног пута; уступање радова на одржавању локалног пута.

Средстава за ове активности се остварују посредством субвенција или донација.

Реконструкција стамбеног и пословног простора који је у јавној својини општине Рача јесте организовање послова на одржавању, адаптацији и реконструкцији стамбеног и пословног простора, који се налази у јавној својини општине Рача.

Средстава за ове активности се остварују од накнаде за закуп пословног или стамбеног простора или посредством субвенција.

Изградња нове мреже јавне расвете јесте изградња нове мреже јавне расвете у деловима општине Рача у којима не постоји улична расвета, а где постоји потреба за уличном расветом.

Средстава за ову активност се обезбеђују посредством субвенција.

Изградња система за бежични приступ интернету јесте изградња бежичне мреже у центру Раче, која ће омогућити свим особама у центру Раче бесплатан бежични интернет, при чему та мрежа мора да обезбеди сигурност корисницима и заштиту од злоупотреба.

Средства за реализацију ове активности биће коришћена из оснивачког улога предузећа.

Изградња радних зона (објекта од посебних значаја за општину Рача) јесте набавка грађевинског земљишта, уређивање и опремање истог са комуналном инфраструктуром, ради изградње производних погона за инвеститоре.

5. ПЛАНИРАНИ ФИНАНСИЈСКИ ПОКАЗЕТИЉИ ЗА 2018. ГОДИНУ

Табела 5.1.

ПЛАН СОПСТВЕНИХ ПРИХОДА(по другој измени)

У динарима

РЕДНИ БРОЈ	ВРСТА УСЛУГЕ	ПЛАНИРАНИ ИЗНОС
1.	Услуге у вези са локалним путевима	3.900.000,00
2.	Услуге везане за управљање инвестиционим пројектима од значаја за општину	2.000.000,00
3.	Информатичке услуге	50.000,00
4.	Остале услуге – услуге везане за обезбеђивање јавне расвете;	150.000,00
	Остале услуге за потребе органа општине	100.000,00
5.	Услуге везане за израду предлога пројеката од значаја за развој општине	500.000,00
	УКУПНО:	6.700.000,00

Табела 5.2.

ПЛАН ПРИХОДА У 2018. ГОДИНИ (по другој измени)

У динарима

РЕДНИ БРОЈ	ВРСТА УСЛУГЕ	План 01.01. – 31.12.2018
1.	Приходи од продаје робе, производа и услуге	6.700.000,00
2.	Субвенције	10.199.789,00
3.	Приходи од премије, дотација и сл	0
4.	Други пословни приходи (спонзорство)	0
5.	Примања од задуживање	0
6..	Остали приходи из буџета	0
	УКУПНО:	16.899.789,00

Табела 5.3.

ПЛАН РАСХОДА У 2018. ГОДИНИ(по другој измени)

У динарима

РЕДНИ БРОЈ	Врста	План 01.01. – 31.12.2018
1.	Материјални трошкови (канцеларијски и остали материјал; резервни делови и услуге одржавања; енергија; телефон; интернет; остали материјални трошкови,)	680.000
2.	Трошкови зарада, накнада зарада и остали лични расходи (брutto зараде и доприноси на терет послодавца, остале накнаде трошкова запослених, трошкови уговора о привремени и повременим пословима, трошкови уговора о делу, износ средстава који ће се уплатити у буџет по основу примене Закона о умањењу основица и остали лични расходи)	4.229.968
3.	Трошкови амортизације	0
4.	Нематеријални трошкови (трошкови непроизводних услуга, репрезентација, угоститељских услуга, премија, осигурања, платног промета, чланарина, пореза, остали нематеријални трошкови, резерве,)	875.000
5.	Финансијски расходи (расходи камате, негативне курсне разлике и остали финансијски расходи,	230.000
6.	Расходи по основу субвенција	10.199.789
7.	Остали расходи (трошкови казни, штета и пенала, судских спорова, издаци за заштиту животне средине, расходи обезбеђивање имовине,)	500.000
8.	Набавка нематеријалне имовине(софтвер)	135.032
9.	Набавка опреме	50.000
УКУПНО:		16.899.789,00

Уколико се појави разлика између планираних прихода и остварених прихода, иста ће бити обезбеђена на начин предвиђен Статутом предузећа и Законом.

ПОЛИТИКА ЗАРАДА И ЗАПОШЉАВАЊА

Средстава за зараде планирана су у складу са Законом о утврђивању максималне зараде у јавном сектору („Службени гласник РС“, број 93/12) у Законом о привременом утврђивању основица за обрачун и исплату плата, односно зарада и других сталних примања код корисника јавних средстава („Службени гласник РС“, број 116/14).

Планирана је маса средстава за зараде запослених за 2018. Годину у износу од 4.229.968 динара. Маса средстава за зараде запослених у предузећу је формирана тако што је планирано да поред директора у предузећу буду запослена још два лица са високом стручном спремом по основу уговора о привременим и повременим пословима, такође у ову масу је урачунат бруто износ по основу уговора о делу као и накнаде за чланове надзорног одбора.

Планирана маса средстава за зараде базира се на пуном фонду радних часова, а реализација зависи од остварених часова.

У 2018. години планирано је ангажовање следећих лица:

- Дипломирани (мастер) грађевински инжењер или дипломирани (мастер) инжењер архитектуре;
- дипломирани(мастер) саобраћајни инжењер;
- Уколико нема заинтересованих за рад по уговору о привременим и повременим пословима, предузеће може за потребе посла ангажовати и лица са нижим степеном стручне спреме грађевинске или др.одговарајуће струке.

По одлуци о максималном броју запослених на неодређено време у систему локалне самоуправе општине Рача, Јавном предузећу за управљање и развој инфраструктурних објеката је дозвољено запошљавање три лица.

Потреба за ангажовање дипломираног саобраћајног инжењера се заснива у томе да је основна делатност предузећа управљање и развој инфраструктуре, а највећи део те делатности се заснива на управљањем путева на територији општине Рача, овај запослени биће ангажован у оквиру службе за управљање инфраструктуре. Потреба за ангажовањем дипл.инжењера грађевине или дипломираног инжењера архитектуре се заснива на повереним пословима од стране оснивача, а који се односе на управљање инвестиционим пројектима, као и других делатности поверених од стране оснивача.

Зарада директора је утврђена Правилником о одређивању мерила за обрачун плате директора, који је усвојио Надзорни одбор предузећа.

КРИТЕРИЈУМИ ЗА ОДРЕЂИВАЊЕ НАКНАДЕ ЗА РАД ЧЛАНОВА НАДЗОРНОГ ОДБОРА

Чланом 23. Став 2. Закона о јавним предузећима („Сл. Гласник РС“, број: 15/16) прописано је да Влада Републике Србије прописује критеријуме и мерила за утврђивање висине накнаде за рад у надзорним одборима јавних предузећа.

Чланом 2. Одлуке о критеријумима и мерилима за утврђивање висине накнаде за рад у надзорним одборима јавних предузећа („Сл. Гласник РС“, број: 102/16), прописано је да износ нето накнаде за рад председника и чланова у надзорном одбору јавног предузећа (у даљем тексту: накнада), не може бити виша од просечне зараде по запосленом без пореза и доприноса која је исплаћена у Републици Србији у септембру месецу у години која претходи календарској години, за годину за коју се одређује висина накнаде.

На основу ових критеријума планирано је да накнада за рад председника Надзорног одбора износи 15.000,00 динара нето месечно, а за остале чланове надзорног одбора износи 12.000,00 динара нето месечно.

УГОВОРИ О ПРИВРЕМЕНИМ И ПОВРЕМЕНИМ ПОСЛОВИМА

Пошто програмом пословања је предвиђено израда Географског информационог система општине Рача као и обављање делатности управљања путевима и пошто је у овом тренутку је на снази забрана запошљавања у јавном сектору, до добијања сагласности Владине комисије, није могуће ангажовање лица на одређено или на не одређено време, а ради обављања своје делатности, предузеће планира ангажовање два лица по основу уговора о привременим и повременим пословима ради обављања своје делатности.

Планирано је ангажовање два лица са високом стручном спремом, при чему би месечна бруто надокнада износила 72.020,00 динара. За лица са нижим степеном стручне спреме од предвиђене у случају да нема заинтересованих за ангажовање по уговору о привременим и повременим пословима бруто накнада би износила 68.000,00 динара.

У тренутку добијања сагласности за запошљавање у предузећу, биће отказани уговори о привременим и повременим пословима.

УГОВОРИ О ДЕЛУ

У 2018. Години планирано је ангажовање лица по основу Уговора о делу, у случају да предузеће претходно закључи уговоре за пружање услуга из својег ценовника, а да у том тренутку нема запосленог који има одговарајуће компетенције за вршење таквих услуга (нпр стручни надзор и др.), с обзиром да је ово прва година пословања.

Број лица зависи од обима посла и није могуће ангажовати лица по овом основу, без претходног закљученог уговора о пружању одговарајуће услуге.

Планом није могуће предвидети тачно време ангажовања лица по овом основу.

Накнаде чланова Надзорног одбора приказане се у следећој табели:

Табела
6.1

Накнаде Надзорног одбора

План 2018	Управни одбор/Скупштина						Надзорни одбор				
	број чланова	маса за накнаде УО	просечна накнада члана УО	Накнада председника УО	Накнада заменика УО	УКУПНА маса за УО	број чланова	маса за накнаде	просечна накнада члана	накнада председника	УКУПНА маса ВРУТО
I							3	39.000	13.000	15.000	61.620
II							3	39.000	13.000	15.000	61.620
III							3	39.000	13.000	15.000	61.620
IV							3	39.000	13.000	15.000	61.620
V							3	39.000	13.000	15.000	61.620
VI							3	39.000	13.000	15.000	61.620
VII							3	39.000	13.000	15.000	61.620
VIII							3	39.000	13.000	15.000	61.620
IX							3	39.000	13.000	15.000	61.620
X							3	39.000	13.000	15.000	61.620
XI							3	39.000	13.000	15.000	61.620
XII							3	39.000	13.000	15.000	61.620
УКУПНО								468.000	156.000	180.000	739.440

ОБРАЧУН И ИСПЛАТА ЗАРАДА

МЕСЕЦ	ИСПЛАЋЕН БРУТО 2 У 2017. ГОДИНИ	ОБРАЧУНАТ БРУТО 2 У 2018. ГОДИНИ ПРЕ ПРИМЕНЕ ЗАКОНА*	ОБРАЧУНАТ БРУТО 2 У 2018. ГОДИНИ ПОСЛЕ ПРИМЕНЕ ЗАКОНА*	ИЗНОС УПЛАТЕ У БУЏЕТ РЕПУБЛИКЕ СРБИЈЕ 3-4
1	2	3	4	5
Јануар	0,00	141.757,35	127.203,30	14.554,05
Фебруар	0,00	141.757,35	127.203,30	14.554,05
Март	0,00	141.757,35	127.203,30	14.554,05
Април	94.138,27	141.757,35	127.203,30	14.554,05
Мај	135.006,96	141.757,35	127.203,30	14.554,05
Јун	135.006,96	141.757,35	127.203,30	14.554,05
Јул	135.006,96	141.757,35	127.203,30	14.554,05
Август	135.006,96	141.757,35	127.203,30	14.554,05
Септембар	135.006,96	141.757,35	127.203,30	14.554,05
Октобар	135.006,96	141.757,35	127.203,30	14.554,05
Новембар	135.006,96	141.757,35	127.203,30	14.554,05
Децембар	135.006,96	141.757,35	127.203,30	14.554,05
УКУПНО:	1.174.193,95	1.701.088,20	1.526.439,60	174.648,60

Напомена: Пошто у овом тренутку не постоји сагласност за ангажовање по основу уговора о раду, у овој табели приказани су трошкови плате директора.

Табела 6.3.
у динарима**ТРОШКОВИ ЗАПОСЛЕНИХ**

Р. Бр.	Трошкови запослених	План 01.01- 31.12.2017.	План 01.01- 31.12.2018.	План 01.01- 31.03.2018.	План 01.01- 30.06.2018.	План 01.01- 30.09.2018.	План 01.01- 31.12.2018.
1.	Маса НЕТО зарада	636.918	922.432	230.608	461.216	691.824	922.432
2.	Маса БРУТО зараде са умањењем	969.168	1.526.439	381.609	763.219	1.144.828	1.526.439
3.	Маса БРУТО зараде без умањења	1.172.754	1.701.088	425.272	850.544	1.275.816	1.701.088
4.	Број запослених по кадровској евиденцији – УКУПНО*		1	0	1	1	1
4.1.	- на неодређено време		0	0	0	0	0
4.2.	- на одређено време		1		1	1	1
5	Накнаде по уговору о делу		100.000	50.000	100.000	100.000	100.000
6	Број прималаца накнаде по уговору о делу		2	0	0	0	2
7	Накнаде по ауторским уговорима		0	0	0	0	0
8	Број прималаца наканде по ауторским уговорима		0	0	0	0	0
9	Накнаде по уговору о привременим и повременим пословима		1.584.440	288.080	720.200	1.152.320	1.584.440
10	Број прималаца накнаде по уговору о привременим и повременим пословима		1	1	1	1	1
11	Накнаде физичким лицима по основу осталих уговора		0	0	0	0	0
12	Број прималаца наканде по основу осталих уговора		0	0	0	0	0
13	Накнаде члановима скупштине		0	0	0	0	0
14	Број чланова скупштине		0	0	0	0	0
15	Накнаде члановима управног одбора		0	0	0	0	0
16	Број чланова управног одбора		0	0	0	0	0
17	Наканде члановима надзорног одбора		739.440	184.860	369.720	554.580	739.440
18	Број чланова надзорног одбора		3	3	3	3	3
19	Превоз запослених на посао и са посла		65.000	6.500	26.000	45.500	65000
20	Дневнице на службеном путу		40.000	10.000	10.000	10.000	10.000

УКУПНО: 4.229.968,00 Динара

ДИНАМИКА ЗАПОШЉАВАЊА

Р. Бр.	Основ одлива/пријема кадрова	Број запослених		Р. Бр.	Основ одлива/пријема кадрова	Број запослених
	Стање на дан 31.12.2017. године	1			Стање на дан 30.06.2018. године	3
1.	Одлив кадрова у периоду 01.01.-31.03.2018.	0		1.	Одлив кадрова у периоду 01.07.-30.09.2018.	0
2	Пријем кадрова у периоду 01.01.-31.03.2018.	2		6.	Пријем кадрова у периоду 01.07.-30.09.2018.	0
	Стање на дан 31.03.2018. године	3			Стање на дан 30.09.2018. године	3
Р. Бр.	Основ одлива/пријема кадрова	Број запослених		Р. Бр.	Основ одлива/пријема кадрова	Број запослених
	Стање на дан 31.03.2018. године	3			Стање на дан 30.09.2018. године	3
1.	Одлив кадрова у периоду 01.04.-30.06.2018.			1.	Одлив кадрова у периоду 01.10.-31.12.2018.	0
2.	Пријем кадрова у периоду 01.04.-30.06.2018.	0		2.	Пријем кадрова у периоду 01.10.-30.06.2018.	0
	Стање на дан 30.06.2018. године	3			Стање на дан 31.12.2018. године	3

Квалификациона структура

Р. Број	Опис	Број запослених 31.12.2017.	Број запослених 31.12.2018.
1	ВСС	1	3
2	ВС	0	0
3	ВКВ	0	0
4	ССС	0	0
5	КВ	0	0
6	ПК	0	0
7	НК	0	0
	УКУПНО	1	3

Старосна структура

Р. Број	Опис	Број запослених 31.12.2017.	Број запослених 31.12.2018.
1	До 30 година	1	1
2	30 до 40 година	0	1
3	40 до 50	0	1
4	50 до 60	0	0
5	Преко 60	0	0
	УКУПНО	0	3
	Просечна старост	1	37

По времену у радном односу

Р. Број	Опис	Број запослених 31.12.2017.	Број запослених 31.12.2018.
1	До 5 година	0	3
2	5 до 10	1	1
3	10 до 15	0	0
4	15 до 20	0	0
5	20 до 25	0	0
6	25 до 30	0	0
7	30 до 35	0	0
8	Преко 35	0	0

ПЛАН ИНВЕСТИЦИОНИХ УЛАГАЊА У 2018. ГОДИНУТабела 7.1.
у динарима

Редни број	Намена	Извор финансирања	План од 01.01. до 31.03.2018.	План од 01.01. до 30.06.2018.	План од 01.01. до 30.09.2018.	План од 01.01. до 31.12.2018.
1.	Софтвер	СОПСТВЕНА СРЕДСТВА		135.032,00	135.032,00	135.032,00
2.	Набавка опреме	Сопствена средства	50.000	50.000,00	50.000,00	50.000,00
		УКУПНО	50.000	185.032,00	185.032,00	185.032,00

ПЛАНИРАНА ФИНАНСИЈСКА СРЕДСТАВА ЗА НАБАВКУ ДОБАРА, УСЛУГА И РАДОВА ЗА ОБАВЉАЊЕ ДЕЛАТНОСТИ, ТЕКУЋЕ И ИНВЕСТИЦИОНО ОДРЖАВАЊЕ; СРЕДСТВА ПОСЕБНЕ НАМЕНА**8.1. ПЛАНИРАНА ФИНАНСИЈСКА СРЕДСТВА ЗА НАБАВКУ НЕМАТЕРИЈАЛНЕ ИМОВИНЕ**Табела 8.1.
у динарима

Редни број	Назив	Износ
1	Софтвер	135.032,00
	УКУПНО	135.032,00

8.2. ПЛАНИРАНА ФИНАНСИЈСКА СРЕДСТВА ЗА НАБАВКУ ОПРЕМЕ

Редни број	Назив	Износ
1	Набавка опреме	50.000,00
	УКУПНО	50.000,00

8.3. ОСТАЛИ ПЛАНИРАНИ ФИНАНСИЈСКИ РАСХОДИТабела 8.2.
у динарима

Редни број	Назив- Материјални трошкови	Износ
1	Интернет и телефон	70.000,00
2	Канцеларијски материјал	130.000,00
3	Остали материјал	110.000,00
4	Услуге одржавања опреме	90.000,00
5	Резервни делови за опрему	100.000,00
6	Остали материјални трошкови	180.000,00
	УКУПНО	680.000,00

Табела 8.3.
у динарима

Редни број	Назив- Нематеријални трошкови	Износ
1	Трошкови ревизије	120.000,00
2	Трошкови платног промета	40.000,00
3	Угоститељске услуге	300.000,00
4	Трошкови котизација семинара и полагања стручних испита	50.000,00
5	Трошкови осталих нематеријалних услуга (књиговодствених и др. услуга)	365.000,00
УКУПНО		875.000,00

8.4. ПЛАНИРАНА ФИНАНСИЈСКА СРЕДСТВА - СУБВЕНЦИЈЕ ИЗ БУЏЕТАТабела 8.4.
у динарима

Редни број	Намена	Планиран износ у РСД
1.	Израда пројектно техничке документације	500.000
2.	Специјализоване услуге око парцелације и препарцелације	200.000
3.	Набавка материјала за реконструкцију осветљења	300.000
3а	Преузета обавеза из 2017.године по Посебном програму за 2017.годину	1.449
Укупно ред.бр. 3 и 3а		301.449
4.	Одржавање јавне расвете на територији општине Рача	600.000
5.	Рад грађевинских машина на путевима	200.000
5а.	Преузета обавеза из 2017.године за рад грађевинских машина по Посебном програму из 2017.године	138.240
Укупно рад грађевинских машина ред.бр.5 и 5а		338.240
6.	Набавка и уградња каменог материјала на путевима	600.000
6а.	Преузета обавеза из 2017.године по Посебном програму за 2017.годину	325.200
Укупно ред.бр.6 и 6а		925.200
7.	Набавка и уградња бетонских пропуста	300.000
8.	Израда саобраћајних пројеката	100.000
9.	Набавка и уградња саобраћајне сигнализације	200.000
9а.	Преузета обавеза из 2017.године за одржавање саобраћајне сигнализације ПО Посебном Програму за 2017.годину	4.900
Укупно ред.бр.9 и 9а.		204.900
10.	Трошкови надзора	130.000
11.	Санирање ударних рупа на локалним путевима и улицима	6.600.000
Укупно пренете обавезе по Посебном програму из 2017.године		469.789
Планирани износ субвенција за 2018.годину		9.730.000
Укупно:		10.199.789

Сви износи су са урачунатим ПДВом.

Ставка 1. у оквиру горе приказане табеле субвенција односи се коришћење субвенција за израду пројектно техничке документације за реконструкцију, инвестиционо одржавање, рехабилитацију, санацију и др. општинских и некатегорисаних путева и улица на територији општине Рача. Предузеће може закључити уговор са пројектантском кућом, уколико не располаже потребним кадром за израду потребне пројектно техничке документације, по одобрењу од стране Надзорног одбора предузећа.

Ставка 2. у оквиру табеле. односе односи се на специјализоване услуге око парцелације и препарцелације које су потребне како би се решила имовина на општинским и некатегорисаним путевима на територији општине Рача. Предузеће може закључити уговор са пројектантском кућом, уколико не располаже потребним кадром за израду пројекта парцелације/препарцелације, по одобрењу Надзорног одбора предузећа.

Ставка 3. у оквиру горе приказане табеле односи се на набавку материјала за одржавање јавне расвете у Рачи. Материјал ће се набављати сукцесивно у складу са потребама за одржавање и реконструкцију јавне расвете. О количини и месту уграђеног материјала стараће се Надзорни орган са одговарајућом лиценцом.

Ставка 4. у оквиру горе приказане табеле односи се набавку радова за одржавање јавне расвете у Рачи. Ови радови ће се користити за уградњу материјала за одржавање јавне расвете. Поред радова на уградњи материјала за одржавање јавне расвете, ови радови ће се користити и за одржавање/реконструкцију дотрајалих стубова јавног осветљења. Локација и динамика за одржавање јавне расвете врши ће се у складу са одлукама директора. За контролу извршених радова стара ће се Надзорни орган са одговарајућом лиценцом.

Ставка 5. у оквиру горе приказане табеле субвенција односи се коришћење субвенција за ангажовање грађевинских машина попут: булдозера, грејдера, комбиноване машине и слично, а ради хитног санирања путева који су у надлежности овог предузећа. Локацију као и време ангажовање ових машина одређиваће Надзорни одбор предузећа, а на основу писменог предлога директора. За контролу извршених радова стара ће се Надзорни орган са одговарајућом лиценцом или лице које је ангажовано у предузећу уколико поседује одговарајућу лиценцу.

Ставка 6. у оквиру горе приказане табеле субвенција односи се коришћење субвенција за уградњу каменог материјала на путевима у надлежности предузећа, а ради хитног санирања путева. Локације као и количине каменог агрегата одредиће директор предузећа. За контролу извршених радова стара ће се Надзорни орган са одговарајућом лиценцом или лице ангажовано у предузећу уколико поседује одговарајућу лиценцу.

Ставка 7. у оквиру горе приказане табеле субвенција односи се коришћење субвенција за набавку и уградњу бетонских армираних и неармираних цеви (пропуста) за воду, које служе за уградњу на општинским и некатегорисаним путевима, ради одвођења воде. Одређивање локације за постављање цеви врши Надзорни одбор предузећа, а на основу пријављених потреба Месних заједница. Поред набавке и уградње пропуста, предузећу је дозвољено да у сарадњи са Месним заједницама заједно уграђују пропусте, односно могућа је таква сарадња да предузеће набави пропусте, а месна заједница изврши превоз и уградњу истих.

Ставка 8. у оквиру горе приказане табеле субвенција односи се коришћење субвенција израду саобраћајних пројекта за повећавање безбедности на општинским путевима. Ови пројекти су потребни како би се у 2018. набавила одговарајућа саобраћајна сигнализација.

Ставка 9. односи се на набавку и уградњу саобраћајне сигнализације за општинске и некатегорисане путеве.

Ставка 10. односи се на трошкове ангажовања надзора за одобрене субвенције а који се увећавају због ангажовања надзора на санирању ударних рупа на локалним путевима и улицама..

Ставка 11. у оквиру горе приказане табеле субвенција односи се коришћење субвенција за санирање ударних рупа на локалним путевима и улицама на територији општине Рача. Надзорни одбор предузећа, ће донети одлуку на којим путевима и улицама ће се извршити санирање ударних рупа, а на основу пријављених потреба Месних заједница и извештаја о

стању локалних путева и улица израђеном од стране Јавног предузећа. Након спроведене јавне набавке извођење радова ће се одвијати сукцесивно према утврђеној динамици. За контролу извршених радова стараће се Надзорни орган са одговарајућом лиценцом

9. ЦЕНЕ

На основу 37. Став 1. Тачка 20. Статута предузећа број: 5 од 28.11.2016. године, и 36. од 05.02.2018. године Надзорни одбор Јавног предузећа за управљање и развој инфраструктурних објекта Рача, на седници дана 05.02.2018. године донео је ценовник услуга предузећа.

Ценовником су обухваћене следеће услуге:

- Издавање техничких услова и сагласности за укрштање и паралелно вођење разних водова на локалним путевима;
- Издавање саобраћајних техничких услова и сагласности за постављање - уклањање рекламних табли;
- Издавање услова и дозвола за обављање ванредног превоза;
- Издавање сагласности и техничких услова за изградњу односно реконструкцију прикључка на локални пут;
- Издавање сагласности у поступку озакоњења;
- Стручни надзор над изградњом и реконструкцијом путне инфраструктуре;
- Управљање општинским путевима;
- Опште информатичке услуге;
- Израда Веб сајтова;
- Одржавање и изградња система за бежични приступ интернету;
- Услуге управљања комуникацијама на дигиталним платформама (интернет и друштвене мреже)
- Геодетско снимање и котирање врши предузеће за обављање геодетских послова;
- Снимање објеката, преношење и систематизовање података на исту подлогу са практичним мерама, које врши геодетска служба, на чију фактуру се додају манипулативни трошкови од
- Израде техничке документације у поступку озакоњења ;
- Стручни и технички послови у циљу обезбеђивања јавног осветљења (праћење реализације уговорних радова и планирање);
- Припрема годишњег програма уређивања грађевинског земљишта;
- Сви технички, правни, финансијски, административни и други стручни послови који су неопходни за обављање поверених делатности, као и други послови по налогу општине (помоћ Општинској управи у процедурама израде и доношења урбанистичких планова , техничка подршка Комисији за планове општине Рача и др.)
- Израда пројектног задатка за потребе инвеститора;
- Административни , стручни и оперативни послови за потребе општине, као и координација и комуникација између општине, општинске управе, државних органа и пројектаната у активностима које су неопходне за одобравање инвестиционог пројекта и током реализације инвестиционог пројекта.;
- Провера усклађености пројектне документације са пројектним задатком, праћење квалитета и динамике израде пројектне документације за потребе инвеститора;
- Надзор над спровођењем реализације појединих фаза пројекта за потребе инвеститора;
- Израда извештаја о степену реализације инвестиционог пројекта за потребе инвеститора и финансијера /донатора;
- Праћење инвестиционог пројекта од почетка до коначне реализације за потребе инвеститора;
- Израде елабората и студија оправданости инвестиција;
- Провера привремених и окончаних ситуација за изведене радове за потребе инвеститора;
- Заступање интереса инвеститора пред државним институцијама;
- Израда предлога пројекта за аплицирање код домаћих и страних фондова за потребе општине Рача;

- Израда предлога пројекта , бизнис планова и др. за аплицирање код домаћих и страних фондова по захтеву правних или физичких лица;
- Праћење пројеката и израда извешатаја о реализацији пројеката према донаторима и државним институцијама –финансијерима пројекта(односи се на пројекте који нису инфраструктурни), јавни радови, пројекти социјалне заштите и др.

Цена појединачног посла одређује се на основу критеријума из ценовника услуга за 2018. годину.

10. УПРАВЉАЊЕ РИЗИЦИМА

У року од 30 дана од давања сагласности на Програм рада Јавног предузећа за управљање и развој инфраструктурних објекта, Рача биће донета „Стратегија управљања ризика. Стратегија треба да оцртава циљеве и користи од управљања ризицима, одговорности за управљање ризицима, односно треба пружи оквир који ће се успоставити како би се успешно обављало ризицима. Стратегија такође ће представљати свеобухватни оквир за подршку одговорним запосленима за спровођење стратешких планова.

У Рачи, 04.04.2018. године
Број: 105

Председник Надзорног одбора
Горан Ивановић, с.р.

Скупштина општине Рача на седници одржаној, дана 12.04.2018. године, на основу члана 45. став 1. тачке 22) Статута општине Рача ("Сл. гласник општине Рача", број 6/08, 2/2010, 12/2010 и 13/17), на предлог Општинског већа општине Рача, донела је:

О Д Л У К У

О ДАВАЊУ САГЛАСНОСТИ НА ДРУГУ ИЗМЕНУ И ДОПУНУ ПОСЕБНОГ ПРОГРАМА КОРИШЋЕЊА СРЕДСТАВА ИЗ БУЏЕТА ОПШТИНЕ РАЧА, ЈАВНОГ ПРЕДУЗЕЋЕ ЗА УПРАВЉАЊЕ И РАЗВОЈ ИНФРАСТРУКТУРНИХ ОБЈЕКТА РАЧА

Члан 1.

ЈАВНОМ ПРЕДУЗЕЋУ ЗА УПРАВЉАЊЕ И РАЗВОЈ ИНФРАСТРУКТУРНИХ ОБЈЕКТА РАЧА даје се сагласност на ДРУГУ ИЗМЕНУ И ДОПУНУ Посебаног програма коришћења средстава из буџета општине Рача број 106 од 04.04.2018. године.

Члан 2.

Одлуку ступа на снагу наредног дана од дана објављивања у Службеном гласнику општине Рача.

СКУПШТИНА ОПШТИНЕ РАЧА

Број: 020-45/2018-I-01
Дана: 12.04.2018. године

ПРЕДСЕДНИК
СКУПШТИНЕ ОПШТИНЕ РАЧА
Душан Ђоковић, с.р.

ЈАВНО ПРЕДУЗЕЋЕ ЗА УПРАВЉАЊЕ И РАЗВОЈ ИНФРАСТРУКТУРНИХ ОБЈЕКТА РАЧА**ДРУГА ИЗМЕНА И ДОПУНА ПОСЕБНОГ ПРОГРАМА КОРИШЋЕЊА СРЕДСТАВА (СУБВЕНЦИЈА) ИЗ БУЏЕТА ОПШТИНЕ РАЧА ЗА 2018. ГОДИНУ**

ПОСЛОВНО ИМЕ: ЈАВНО ПРЕДУЗЕЋЕ ЗА УПРАВЉАЊЕ И РАЗВОЈ ИНФРАСТРУКТУРНИХ ОБЈЕКТА

СЕДИШТЕ: РАЧА, Карађорђева 48, Рача

МАТИЧНИ БРОЈ: 21279579

ПИБ: 109983043

НАДЛЕЖНО МИНИСТАРСТВО: МИНИСТАРСТВО ПРИВРЕДЕ

НАДЛЕЖАН ОРГАН ЈЕДИНИЦЕ ЛОКАЛНЕ САМОУПРАВЕ: ОПШТИНА РАЧА

1. Увод

Јавно предузећа за управљање инфраструктурних објеката Рача планира да у 2018. години користи субвенције из буџета општине Рача за израду пројектно техничке документације; Израду пројекта парцелације/препарцелације; Израду саобраћајних пројеката; Набавку материјала за одржавање јавне расвете; Одржавање јавне расвете на територији општине Рача; Набавку и уградњу каменог материјала на путевима; Набавку бетонских пропуста и радова за њихово постављање; Рад грађевинских машина за хитно санирање путева; Санирање ударних рупа на локаним путевима и улицама.

Посебан програм коришћења субвенција се примењује у складу са чланом 61. Закона о јавним предузећима („Сл. Гласник РС“, број 15/2016), а на основу Програма пословања Јавног предузећа за управљање и развој инфраструктурних објеката Рача за 2018 годину.

Другом изменом и допуном Посебног програма коришћења средстава- субвенција предвиђена су средства у износу од 9.730.000,00 динара са обрачунатим ПДВом, за 2018.годину и преузете обавезе по Посебном програму коришћења средстава (Субвенција) за 2017.годину у износу од 469.789 динара.

2. Подаци о предузећу

Јавно предузеће за управљање и развој инфраструктурних објеката (у даљем тексту: предузеће) основано је скупштинском одлуком број: 020-150/2016-I-01 од 24.11.2016. године Одлуком о измени и допуни Одлуке о оснивању Јавног предузећа извршене су измене и допуне у претежној делатности предузећа број одлуке: 020-5/2018-I-1. Надзорни одбор предузећа је на седници дана: 28.11.2016. године усвојио Статут предузећа, а на седници од 05.02.2018. године Статут о измени и допуни Статута.

Дана 04.04.2017. године предата је Агенцији за привредне регистре регистрациона пријава за оснивање предузећа број: БД 28830/2017, по којој је предузеће регистровано 06.04.2017. године.

Одлуком о оснивању Јавног предузећа за управљање и развој инфраструктурних објеката Рача, број 150-020/2016-I-01 од 24.11.2016. године и Одлуком о измени и допуни Одлуке о оснивању Јавног предузећа за управљање и развој инфраструктурних објеката, Рача број 020-5/2018-I-01 прописано је да се јавно предузеће оснива за:

- коришћење, управљање, заштиту и унапређивање: улица, општинских и некатегорисаних путева, водотокова другог реда који су у надлежности општине Рача, паркиралишта на територији општине Рача, зелених површина, шеталишта и бициклистичких стаза;

- одржавање и коришћење пословног и стамбеног простора уписаног као јавна својина општине Рача;
- обезбеђивање јавне расвете;
- обезбеђивање услова за унапређивање; употребу, уређивање и заштиту грађевинског земљишта;
- изградњу објекта од посебног значаја за општину Рача;
- коришћење, управљање и унапређивање система видео надзора за контролу безбедности улица у Рачи;
- коришћење, управљање и унапређивање система за бежични приступ интернету;
- урбанистичко пројектовање;
- комасације пољопривредног земљишта.
- развој и унапређење обављања делатности од општег интереса кроз израду предлога пројеката од значаја за развој општине Рача;
- Управљање инвестиционим пројектима од значаја за општину Рача;

3. Планирана средства за субвенције

Посебним програмом коришћења субвенција предвиђена су средства у износу од 10.199.789,00 динара са обрачунатим ПДВом.

Редни број	Намена	Планиран износ у РСД
1.	Израда пројектно техничке документације	500.000
2.	Специјализоване услуге око парцелације и препарцелације	200.000
3.	Набавка материјала за реконструкцију осветљења	300.000
3а	Преузета обавеза из 2017.године по Посебном програму за 2017.годину	1.449
	Укупно ред.бр. 3 и 3а	301.449
4.	Одржавање јавне расвете на територији општине Рача	600.000
5.	Рад грађевинских машина на путевима	200.000
5а.	Преузета обавеза из 2017.године за рад грађевинских машина по Посебном програму из 2017.године	138.240
	Укупно рад грађевинских машина ред.бр.5 и 5а	338.240
6.	Набавка и уградња каменог материјала на путевима	600.000
6а.	Преузета обавеза из 2017.године по Посебном програму за 2017.годину	325.200
	Укупно ред.бр.6 и 6а	925.200
7.	Набавка и уградња бетонских пропуста	300.000
8.	Израда саобраћајних пројеката	100.000
9.	Набавка и уградња саобраћајне сигнализације	200.000
9а.	Преузета обавеза из 2017.године за одржавање саобраћајне сигнализације ПО Посебном Програму за 2017.годину	4.900
	Укупно ред.бр.9 и 9а.	204.900
10.	Трошкови надзора	130.000
11.	Санирање ударних рупа на локалним путевима и улицама	6.600.000
	Укупно пренете обавезе по Посебном програму из 2017.године	469.789
	Планирани износ субвенција за 2018.годину	9.730.000
	Укупно:	10.199.789

Сви износи су са урачунатим ПДВом.

Ставка 1. у оквиру горе приказане табеле субвенција односи се коришћење субвенција за израду пројектно техничке документације за реконструкцију, инвестиционо одржавање, рехабилитацију, санацију и др. општинских и некатегорисаних путева и улица на територији општине Рача. Предузеће може закључити уговор са пројектантском кућом, уколико не располаже потребним кадром за израду потребне пројектно техничке документације, по одобрењу од стране Надзорног одбора предузећа.

Ставка 2. у оквиру табеле. односе односи се на специјализоване услуге око парцелације и препарцелације које су потребне како би се решила имовина на општинским и некатегорисаним путевима на територији општине Рача. Предузеће може закључити уговор са пројектантском кућом, уколико не располаже потребним кадром за израду пројекта парцелације/препарцелације, по одобрењу Надзорног одбора предузећа.

Ставка 3. у оквиру горе приказане табеле односи се на набавку материјала за одржавање јавне расвете у Рачи. Материјал ће се набављати сукцесивно у складу са потребама за одржавање и реконструкцију јавне расвете. О количини и месту уграђеног материјала стараће се Надзорни орган са одговарајућом лиценцом.

Ставка 4. у оквиру горе приказане табеле односи се набавку радова за одржавање јавне расвете у Рачи. Ови радови ће се користити за уградњу материјала за одржавање јавне расвете. Поред радова на уградњи материјала за одржавање јавне расвете, ови радови ће се користити и за одржавање/реконструкцију дотрајалих стубова јавног осветљења. Локација и динамика за одржавање јавне расвете вршиће се у складу са одлукама директора. За контролу извршених радова стараће се Надзорни орган са одговарајућом лиценцом.

Ставка 5. у оквиру горе приказане табеле субвенција односи се коришћење субвенција за ангажовање грађевинских машина попут: булдозера, грејдера, комбиноване машине и слично, а ради хитног санирања путева који су у надлежности овог предузећа. Локацију као и време ангажовање ових машина одређиваће Надзорни одбор предузећа, а на основу писменог предлога директора. За контролу извршених радова стараће се Надзорни орган са одговарајућом лиценцом или лице које је ангажовано у предузећу уколико поседује одговарајућу лиценцу.

Ставка 6. у оквиру горе приказане табеле субвенција односи се коришћење субвенција за уградњу каменог материјала на путевима у надлежности предузећа, а ради хитног санирања путева. Локације као и количине каменог агрегата одредиће директор предузећа. За контролу извршених радова стараће се Надзорни орган са одговарајућом лиценцом или лице ангажовано у предузећу уколико поседује одговарајућу лиценцу.

Ставка 7. у оквиру горе приказане табеле субвенција односи се коришћење субвенција за набавку и уградњу бетонских армираних и неармираних цеви (пропуста) за воду, које служе за уградњу на општинским и некатегорисаним путевима, ради одвођења воде. Одређивање локације за постављање цеви врши Надзорни одбор предузећа, а на основу пријављених потреба Месних заједница. Поред набавке и уградње пропуста, предузећу је дозвољено да у сарадњи са Месним заједницама заједно уграђују пропусте, односно могућа је таква сарадња да предузеће набави пропусте, а месна заједница изврши превоз и уградњу истих.

Ставка 8. у оквиру горе приказане табеле субвенција односи се коришћење субвенција израду саобраћајних пројекта за повећавање безбедности на општинским путевима. Ови пројекти су потребни како би се у 2018. набавила одговарајућа саобраћајна сигнализација.

Ставка 9. односи се на набавку и уградњу саобраћајне сигнализације за општинске и некатегорисане путеве.

Ставка 10. односи се на трошкове ангажовања надзора за одобрене субвенције а који се увећавају због ангажовања надзора на санирању ударних рупа на локалним путевима и улицама.

Ставка 11. у оквиру горе приказане табеле субвенција односи се коришћење субвенција за санирање ударних рупа на локалним путевима и улицама на територији општине Рача. Надзорни одбор предузећа, ће донети одлуку на којим путевима и улицама ће се извршити санирање ударних рупа, а на основу пријављених потреба Месних заједница и извештаја о

стању локалних путева и улица израђеном од стране Јавног предузећа. Након спроведене јавне набавке извођење радова ће се одвијати сукцесивно према утврђеној динамици. За контролу извршених радова стараће се Надзорни орган са одговарајућом лиценцом.

3. Динамика коришћења средстава из буџета

	План од 01.01. до 31.03.2018.	План од 01.01. до 30.06.2018.	План од 01.01. до 30.09.2018.	План од 01.01. до 31.12.2018.
Израда пројектно техничке	300.000,00	400.000,00	500.000,00	500.000,00
Специјализоване услуге око парцелације и препарцелације	100.000,00	200.000,00	200.000,00	200.000,00
Набавка материјала за реконструкцију осветљења	100.000,00	200.000,00	300.000,00	300.000,00
Одржавање јавне расвете на територији општине Рача	150.000,00	300.000,00	450.000,00	600.000,00
Рад грађевинских машина на путевима	50.000,00	100.000,00	150.000,00	200.000,00
Набавка и уградња каменог материјала на путевима	150.000,00	300.000,00	450.000,00	600.000,00
Набавка и уградња бетонских пропуста	100.000,00	200.000,00	200.000,00	300.000,00
Израда саобраћајних пројеката	100.000,00	100.000,00	100.000,00	100.000,00
Набавка и уградња саобраћајне сигнализације	0,00	100.000,00	200.000,00	200.000,00
Трошкови надзора	5.000,00	15.000,00	60.000,00	130.000,00
Санирање ударних рупа на локалним путевима и улицама		1.000.000,00	3.000.000,00	6.600.000,00
УКУПНО	1.055.000,00	2.915.000,00	5.610.000,00	9.730.000,00

Преузете обавезе по Посебном програму коришћења средстава из буџета општине -субвенције за 2017. годину у износу од 469.789 динара, биће плаћене у првом кварталу 2018.године.

5. Коришћење средстава

У складу са чланом 37. став 1. тачка 11) и чланом 38. став 2. Статута Јавног предузећа за управљање и развој инфраструктурних објеката Рача (број 5. од 28.11.2016. године и број 36 од 5.02.2018), Посебан програм за коришћење Субвенција из буџета општине Рача ступа на снагу даном доношења Одлуке о давању сагласности на Посебан програм коришћења средстава из буџета општине Рача од стране Скупштине општине Рача и од тог дана може се реализовати и закључивати уговори о реализацији активности из програма.

У Рачи, 04.04.2018. године
Број: 106

Председник Надзорног одбора
Горан Ивановић, с.р.

Скупштина општине Рача на седници одржаној, дана 12.04.2018. године, на основу члана 45. став 1. тачке 3) Статута општине Рача ("Сл. гласник општине Рача", број 6/08, 2/2010, 12/2010 и 13/17), на предлог Општинског већа општине Рача, донела је:

О Д Л У К У

о давању сагласности на Одлуку о накнадама за употребу локалних путева на територији општине Рача

Члан 1.

Јавном предузећу за управљање и развој инфраструктурних објеката, Рача даје се сагласност на Одлуку о накнадама за употребу локалних путева на територији општине Рача број 88/18 од 28.03.2018.године.

Члан 2.

Одлуку ступа на снагу осмог дана од дана објављивања у Службеном гласнику општине Рача.

СКУПШТИНА ОПШТИНЕ РАЧА

Број: 020-46/2018-I-01
Дана: 12.04.2018. године

ПРЕДСЕДНИК
СКУПШТИНЕ ОПШТИНЕ РАЧА
Душан Ђоковић, с.р.

На основу члана 37. Пословника о раду Општинског већа општине Рача („Сл. гласник општине Рача“, бр. 1/2009 и 17/2016), Општинског већа општине Рача, на седници одржаној дана 29.03.2018. године, донело је:

О Д Л У К У

- 1. ДАЈЕ СЕ САГЛАСНОСТ** Председнику општине Рача, да може у име општине Рача, да са " ЈП за управљање и развој инфраструктурних објеката Рача", потпише уговоре о пружању услуга управљањем инвестиционим пројектима и то :
 - Уговор о управљању пројектом адаптације амбуланте у Малим Крчмарима
 - Уговор о управљању пројектом на реконструкцији и адаптацији постојеће канализационе црпне станице на главном колчектору ДН 400 у Рачи
 - Уговор о управљању пројектом реконструкције моста на реци Рачи, у Доњој Рачи
 - Уговор о управљању пројектом реконструкције зграде ОШ „ Карађорђе „ у Трнци
 - Уговор о управљању пројектом реконструкције моста на реци Јасеници у Сепцима
 - Уговор о управљању пројектом реконструкције моста на реци Рачи, у Вишевцу
 - Уговор о управљању пројектом на санацији постројења за пречишћавање пијаће воде у Рачи
 - Уговор о изради пројектног задатка и пробери усклађености пројектне документације са пројектним задатком за потребе општине Рача
- 2. Текстови уговора чини саставни део ове одлуке.**

3. Одлука ступа на снагу даном доношења.
4. Одлуку објавити у Службеном гласнику општине Рача.

ОПШТИНСКОГ ВЕЋЕ ОПШТИНЕ РАЧА

Број: 021-128/2018-II-01
Дана: 29.03.2018. године

ПРЕДСЕДНИК
Ненад Савковић, с.р.

На основу члана 37. Пословника о раду Општинског већа општине Рача („Сл. гласник општине Рача“, бр. 1/2009 и 17/2016), Општинског већа општине Рача, на седници одржаној дана 29.03.2018. године, донело је:

О Д Л У К У

1. **ДАЈЕ СЕ САГЛАСНОСТ** Председнику општине Рача, да може у име општине Рача, да са Домом здравља „ Милоје Хацић – Шуле „ потпише Уговор о обављању мртвозорства за 2018. годину.
2. Текст уговора чини саставни део ове одлуке.
3. Одлука ступа на снагу даном доношења.
4. Одлуку објавити у Службеном гласнику општине Рача.

ОПШТИНСКО ВЕЋЕ ОПШТИНЕ РАЧА

Број: 021-127/2018-II-01
Дана: 29.03.2018. године

ПРЕДСЕДНИК
Ненад Савковић, с.р.

На основу члана 48. ставова 1. и 2. Закона о локалним изборима („Сл. гласник РС“, број 129/2007, 34/2010-одлука УС и 54/2011), Општинска изборна комисија општине Рача, на седници одржаној дана 10.04.2018. године, донела је:

О Д Л У К У

О ДОДЕЛИ МАНДАТА ОДБОРНИЦИМА

1. Мандат одборника у Скупштини општине Рача, дедељује се следећим кандидатима:
 - Милосаву Милошевићу из Доње Раче, општина Рача, раднику, рођеном 10.11.1957. године, изабраном за одборника Скупштине општине Рача, са коалиционе изборне листе „ПОБЕДА ЗА РАЧУ – АЛЕКСАНДАР СЕНИЋ, СДС-ЛДП“, на изборима одржаним 24.04.2016. године, односно поновљеним изборима одржаним 01.05.2016. године, и
 - Зорану Михајловићу из Раче, са станом у улици Вука Караџића број 40, електротехничару, рођеном 15.01.1978. године, изабраном за одборника Скупштине општине Рача, са изборне листе „Демократска странка-Драгана Живановић“, на изборима одржаним 24.04.2016. године, односно поновљеним изборима одржаним 01.05.2016. године.

2. Именованима из тачке 1. ове одлуке Општинска изборна комисија општине Рача ће издати уверење о избору за одборника Скупштине општине Рача.
3. Против ове Одлуке може се уложити приговор Општинској изборној комисији општине Рача у року од 24 часа од дана када је одлука донета.
4. Одлуку објавити у Службеном гласнику општине Рача и на огласној табли општине Рача.

ОБРАЗЛОЖЕЊЕ

Чланом 48. ставом 1. Закона о локалним изборима („Сл. гласник РС“, број 129/2007, 34/2010-одлука УС и 54/2011), прописано је да када одборнику престане мандат пре истека времена на које је изабран, мандат се додељује првом следећем кандидату са исте изборне листе коме није био додељен мандат одборника, а ставом 2. истог члана прописано је да када одборнику који је изабран са коалиционе изборне листе престане мандат пре истека времена на које је изабран, мандат се додељује првом следећем кандидату на изборној листи коме није био додељен мандат – припаднику исте политичке странке.

Председник Скупштине општине Рача, обратио се Општинској изборној комисији општине Рача, захтевом број 013-1/2018-I-01, од 05.04.2018. године, за доделу мандата новим одборницима, уместо одборника Јована Марковића из Раче, који је дана 04.04.2018. године поднео оставку на место одборника, а који је био изабран за одборника са коалиционе изборне листе „ПОБЕДА ЗА РАЧУ – АЛЕКСАНДАР СЕНИЋ, СДС-ЛДП“, на изборима одржаним 24.04.2016. године, односно поновљеним изборима одржаним 01.05.2016. године и уместо одборника Драгана Икодиновића из Раче, који је дана 04.04.2018. године поднео оставку на место одборника, а који је био изабран за одборника са изборне листе „Демократска странка – Драгана Живановић“, на изборима одржаним 24.04.2016. године, односно поновљеним изборима одржаним 01.05.2016. године.

Увидом у коалициону изборну листу „ПОБЕДА ЗА РАЧУ – АЛЕКСАНДАР СЕНИЋ, СДС-ЛДП“, утврђено је да је Милосав Милошевић из Доње Раче, први следећи на изборној листи коме није додељен мандат, а који припада истој политичкој странци као и Јован Марковић.

Увидом у изборну листу „Демократска странка – Драгана Живановић“, утврђено је да је Зоран Михајловић из Раче, први следећи на изборној листи коме није додељен мандат.

Из свега наведеног донета је одлука као у диспозитиву.

ОПШТИНСКА ИЗБОРНА КОМИСИЈА

Број: 013-3/2018-I-04
Дана: 10.04.2018. године

ПРЕДСЕДНИК
Борко Петровић, с.р.

На основу члана 9. и 10. Одлуке о општинским путевима, улицама и некатегорисаним путевима („Службени гласник општине Рача бр. 20/17 и 25/17) и члана 30. став 1. тачка 20. Одлуке о оснивању Јавног предузећа за управљање и развој инфраструктурних објеката, Рача, („Службени гласник општине Рача број 38/16 и 1/18), Надзорни одбор „Јавног предузећа за управљање и развој инфраструктурних објекта, Рача , на својој 17.седници одржаној дана 28.03.2018. године, доноси

ОДЛУКУ

о накнадама за употребу локалних путева на територији општине Рача

I УВОДНА ОДРЕДБА**Члан 1.**

Овом одлуком се утврђује висика накнада за употребу општинских путева и улица на територији општине Рача (у даљем тексту: локални пут):

- накнада за ванредни превоз;
- накнада за постављање рекламних табли, рекламних паноа, уређаја за сликовно или званично обавештавање или оглашавање на локалном путу, односно на другом земљишту које користи управљач пута
- накнада за закуп делова земљишног појаса локалног пута
- накнада за постављање водова и инсталација на локалном путу
- годишња накнада за коришћење комерцијалних објеката којима је омогућен приступ са локалног пута.

II. НАКНАДА ЗА ВАНРЕДНИ ПРЕВОЗ**Члан 2.**

Под ванредним превозом сматра се превоз возилом које само или са теретом премашује прописима дозвољено осовинско оптерећење, укупну масу, ширину, дужину или висину.

Члан 3.

Накнада за ванредни превоз на локалним путевима утврђује се за:

- 1) прекорачење дозвољене димензије;
- 2) прекорачење дозвољене укупне масе;
- 3) прекорачење дозвољеног осовинског оптерећења.

Обвезник плаћања накнаде за ванредни превоз је лице коме је издата дозвола за обављање ванредног превоза у складу са приписима којима се уређује безбедност саобраћаја на путевима.

Члан 4.

Основица за обрачун накнаде из члана 3. став 1. тачка 1) ове Одлуке је прекорачење дозвољене дужине, ширине, висине возила изражене у метрима и дужине релације изражене у километрима коју возило прелази, са или без терета.

Основица за обрачун накнаде из члана 3. став 1. тачка 2) ове одлуке је прекорачење дозвољене укупне масе возила (збир масе возила и масе терета на возилу) изражене у тонама и дужине релације изражене у километрима коју возило прелази, са или без терета.

Основица за обрачун накнаде из члана 3. став 1. тачка 3) ове одлуке је тона по осовини прекорачења дозвољеног осовинског оптерећења возила (збир масе возила и масе терета на возилу) и дужине релације изражене у километрима коју возило прелази, са или без терета.

- 1) висина накнаде за ванредни превоз за прекорачење дозвољене димензије

1. За прекорачење највеће дозвољене дужине возила, накнада ако возило празно или са теретом прелази дозвољену дужину	
до 20% (вучно воз. са прихол. до 21,6 м; тегљач са полуп. до 19,8	40,00 дин/км
2) преко 20%	60,00 дин/км
2. За прекорачење највеће дозвољене ширине возила од 2,5 метара, ако возило празно или са теретом има следећу ширину:	
1) од 2,51 до 3,00 м	60 дин/км
2) од 3,01 до 4,00 м	120,00 дин/км
3) преко 4,00 м	180,00 дин/км
3. За прекорачење највеће дозвољене висине од 4,00 метара, ако возило празно или са теретом има следећу висину:	
1) од 4,01 да 4,50 м	120,00 дин/км
2) преко 4,50 м	180,00 дин/км

Уколико возило, са или без терета, прекорачује дозвољену дужину, ширину и висину на више места, врши се обрачун само за највећу димензију из сваког прекорачења.

Уколико возило, са или без терета, прекорачује више димензија, укупна накнада представља збир накнада за прекорачења по појединим димензијама.

Трошкови евентуалне демонтаже и монтаже светлосних саобраћајних знакова и светлосних знака, односно вертикалне саобраћајне сигнализације, падају на терет подносиоца захтева, а обрачунавају се по ценама редовног одржавања истих.

2). Висина накнаде за прекорачење укупне масе возила изнад 40 тона, односно изнад 44 тоне за троосовинска моторна возило са двоосовинском или троосовинском полуприколицом када се превози 40-стапни ISn контејнер као комбинована превозна операција

За прекорачење укупне дозвољене масе за сваку тону преко 40 тона (44 т)	Накнада (дин/км)
од 40 -60	120,00
од 61-80	225,00
преко 80	750,00

У случајевима када је на путу или на његовој деоници ограничено осовинско оптерећење на 8 т и укупна дозвољена маса на 32 т, накнада се обрачунава у динарима по пређеном километру по следећем:

- | | | |
|----|------------------------------|---------------|
| 1. | за прекорачење од 33 до 45 т | 120,00 дин/км |
| 2. | за прекорачење од 46 до 60 т | 225,00 дин/км |
| 3. | за прекорачење преко 60 т | 750,00 дин/км |

У случајевима када је на путу или на његовој деоници ограничено осовинско оптерећење на 6 т и укупна дозвољена маса на 24 т, накнада се обрачунава у динарима по пређеном километру по следећем:

- | | | |
|----|------------------------------|---------------|
| 1. | за прекорачење ад 25 до 36 т | 120,00 дин/км |
| 2. | за прекорачење од 37 да 45 т | 225,00 дин/км |
| 3. | за прекорачење преко 45 т | 750,00 дин/км |

3) Висина накнаде за прекорачење дозвољеног осовинског оптерећења

<i>Прекорачење дозвољеног оптерећења по осовини (тона)</i>	<i>НАКНАДА ЗА ОСОВИНСКО ОПТЕРЕЂЕЊЕ</i>	
	<i>општински путеви</i>	<i>улице</i>
1	500,00	600,00
2	800,00	900,00
3	1.300,00	1.400,00
4	2.100,00	2.400,00
5	2.700,00	3.500,00
6	4.400,00	6.000,00
7	5.900,00	8.000,00
8	7.600,00	11.000,00
9	10.000,00	16.000,00
10	12.000,00	21.000,00

Добијена прекорачења укупне масе и осовинског оптерећења чије се вредности завршавају ~0,5 т обрачунавају се за мању целу вредност, а укупне масе и прекорачења

осовинског оптерећења чије се вредности завршавају изнад 0,5 т обрачунавају се за већу целу вредност.

За осовинска преоптерећења преко 10 тона по осовини, накнада се увећава за по 35% у односу на износ накнаде утврђен за претходно осовинско преоптерећење, пачев од износа накнаде за осовинско преоптерећење од 10 тона по осовини.

Члан 5.

За превозе који се врше по једној дозволи за више идентичних превоза, обрачун накнаде се врши тако што се утврђена накнада за појединачни превоз помножи са бројем одобрених превоза.

За возила или пркључна возила за која се издаје временска дозвола утврђује се годишња накнада у вредности од 100.000,00 динара по возилу

Члан 6.

Захтев за издавање дозволе за ванредни појединачни превоз и временске дозволе, подноси се „Јавном предузеће за управљање и развој инфраструктурних објеката, Рача (у даљем тексту: Управљач).

Управљач је дужан да одлучи о захтеву и подносиоца захтева обавести о висини утврђене накнаде за издавање дозволе у року од осам дана од дана пријема потпуног захтева. Подносилац захтева, накнаду за издавање дозволе за ванредни појединачни превоз, односно за издавање временске дозволе, плаћа у року од осам дана од дана пријема обавештења из става 2. овог члана, а пре преузимања дозволе

III. НАКНАДА ЗА ПОСТАВЉАЊЕ РЕКЛАМНИХ ТАБЛИ, РЕКЛАМНИХ ПАНОА, УРЕЂАЈА ЗА СЛИКОВНО ИЛИ ЗВУЧНО ОБАВЕШТАВАЊЕ ИЛИ ОГЛАШАВАЊЕ НА ЛОКАЛНОМ ПУТУ, ОДНОСНО НА ДРУГОМ ЗЕМЉИШТУ КОЈЕ КОРИСТИ УПРАВЉАЧ ПУТА

Члан 7.

Обвезник плаћања накнаде за постављање рекламних табли, рекламних паноа, уређаја за сликовно или звучно обавештавање или оглашавање на локалном путу, односно на другом земљишту које користи Управљач, је лице које користи локални пут за постављање рекламних табли, рекламних паноа, уређаја за сликовно или звучно обавештавање или оглашавање на локалном путу, односно на другом земљишту које користи Управљач.

Члан 8.

Основица за обрачун накнаде за постављање рекламних табли, рекламних паноа, уређаја за сликовно или звучно обавештавање или оглашавање на локалном путу, односно на другом земљишту које користи управљач локалног пута је комад средстава за оглашавање.

Члан 9.

Висина накнаде за постављање рекламних табли, рекламних паноа, уређаја за сликовно или звучно обавештавање или оглашавање на локалном путу, односно на другом земљишту које користи Управљач износи 9.000,00 динара

Члан 10.

Захтев за издавање одобрења за постављање рекламних табли, рекламних паноа, уређаја за сликовно или звучно обавештавање или оглашавање на локалном путу, односно на другом земљишту које користи управљач пута подноси се Управљачу. Управљач решењем утврђује накнаду приликом издавања одобрења а иста се плаћа једнократно пре преузимања решења.

IV. НАКНАДА ЗА ЗАКУП ДЕЛОВА ЗЕМЉИШНОГ ПОЈАСА ЛОКАЛНОГ ПУТА**Члан 11.**

Обвезник плаћања накнаде за закуп делова земљишног појаса локалног пута је корисник делова земљишног појаса локалног пута.

Члан 12.

Основица за обрачун накнаде за закуп делова земљишног појаса локалног пута и другог земљишта које користи управљач је метар квадратни (M^2) закупљеног путног земљишта у зависности од значаја пута, а које се користи за приступ објеката (станица за снабдевање моторних возила горивом, мотела, хотела, ресторана, аутосервиса, продавница, ставаришта, отпада, мегамаркета и сл.).

Члан 13.

За закуп одређеног дела земљишног појаса поред локалног пута, а које се користи за приступ објеката (станица за снабдевање моторних возила горивом, мотела, хотела, ресторана, аутосервиса, продавница, стоваришта, отпада, мегамаркета и др.) плаћа се накнада, зависно од површине коришћеног путног земљишта у висини од:

За општински пут	120,00 дин/ m^2 /месечно
За улицу	90,00 дин/ m^2 /месечно

Обрачун закупљеног путног земљишта врши се на основу пројектне документације или мерењем на лицу места уколико није могуће доћи до пројектно техничке документације.

Члан 14.

Накнаду за закуп делова земљишног појаса јавног пута утврђује управљач приликом закључења уговора са обвезником плаћања накнаде.
Накнада из става 1. овог члана плаћа се месечно, до петог у месецу за претходни месец.

V. НАКНАДА ЗА ПОСТАВЉАЊЕ ВОДОВА И ИНСТАЛАЦИЈА НА ЛОКАЛНОМ ПУТУ**Члан 15.**

Обвезник плаћања накнаде за постављање водова и инсталација (оптички каблови, електронске комуникације — телефон, телеграф, интернет каблови, електро, водовод, канализација и сл.) на локалном путу је лице које користи локални пут за постављање инсталација.

Члан 16.

Основица за плаћање накнаде за постављање водова и инсталација и оптичких каблова, електронске комуникације - телефон, телеграф, интернет каблови, електро, водовод, канализација и сл.) на јавном путу је метар (м) постављених инсталација, у зависности од пречника (ширине).

Члан 17.

За постављање водова и инсталација (оптички каблови, електронске комуникације — телефон, телеграф, интернет каблови, електро, водовод, канализација и сл.) поред, испод или изнад (укрштај) локалног пута плаћа се једнократна накнада по метру постављених инсталација пречника (или ширине) до 0,10 метара, а за инсталације већег пречника накнада је сразмерна повећању пречника (или ширине) линеарно увећава.

ВОДОВИ И ИНСТАЛАЦИЈЕ	Накнада у динарима по метру постављених инсталација пречника до 0,10 метара	
Оптички каблови и електронске комуникације	до 1000м	60,00 дин/м
	од 1000 до 5000м	55,00 дин/м
	преко 5000м	50,00 дин/м
електро и гасне инсталације	30,00 дин/м	
остали водови и инсталације	20,00 дин/м	

Члан 18.

Захтев за издавање сагласности за постављање водова и инсталација (оптичких каблова, електронске комуникације - телефон, телеграф, интернет каблови, електро, водавод, канализација и сл.) на локалном путу подноси се Управљачу, приликом подношења захтева за добијање грађевинске дозволе или одобрења за извођење радова.

Управљач је дужан да одлучи о захтеву и подносиоца захтева обавести о висини утврђене накнаде за издавање сагласности у року од осам дана од дана пријема потпуног захтева.

Подносилац захтева накнаду за издавање сагласности за постављање водова и инсталација, плаћа у року од осам дана од дана пријема обавештења из става 2. овог члана, а пре презимања сагласности.

VI. ГОДИШЊА НАКНАДА ЗА КОРИШЋЕЊЕ КОМЕРЦИЈАЛНИХ ОБЈЕКТА КОЈИМА ЈЕ ОМОГУЋЕН ПРИСТУП СА ЛОКАЛНОГ ПУТА

Члан 19.

Обвезник плаћања накнаде за коришћење комерцијалних објеката (станица за снабдевање моторних возила горивом, самосталних станица за снабдевање моторних возила течним нафтним гасом, мотела, хотела, ресторана, аутосервиса, продавница, стоваришта, отпада, мегамаркета и сл.) којима је омогућен приступ са локалног пута је корисник тих комерцијалних објеката.

Накнаду из претходног става оваг члана не плаћају корисници комерцијалних објеката чија корисна површина не прелази 200м² осим станица за снабдевање моторних возила горивом и самосталних станица за снабдевање моторних возила течним нафтним гасом.

Члан 20.

Основица за плаћање накнаде за коришћење комерцијалних објеката којима је омогућен приступ са локалног пута утврђује се према врсти објекта и значају пута на којем је омогућен приступ.

Члан 21.

Накнада за коришћење комерцијалних објеката којима је омогућен приступ са локалног пута плаћа се годишње и то:

- 1) 180дин/м² за комерцијалне објекте којима је омогућен приступ са општинског пута;
- 2) 120 дин/м² за комерцијалне објекте којима је омогућен приступ са улице;

Висина накнаде за станице за снабдевање моторних возила горивом се утврђује у паушалном износу по објекту на годишњем нивоу у следећем износу;

- 1) 250.000,00 динара за станице за снабдевање моторних возила горивом којима је омогућен приступ са општинског пута;
- 2) 200.000,00 динара за станице за снабдевање моторних возила горивом којима је омогућен приступ са улице;

Висина накнаде за самосталне станице за снабдевање моторних возила течним нафтним гасом се утврђује у паушалном износу по објекту на годишњем нивоу у следећем износу;

- 1) 120.000,00 динара за самосталне станице за снабдевање моторних возила течним нафтним гасом којима је омогућен приступ са општинског пута;
- 2) 100.000,00 динара за самосталне станице за снабдевање моторних возила течним нафтним гасом којима је омогућен приступ са улице;

Обрачун корисне површине која одговара намени и функцији објекта врши се на основу пројектне документације или мерењем на лицу места уколико није могуће доћи до пројектно техничке документације.

Члан 22.

Накнаду за коришћење комерцијалних објеката којима је омогућен приступ са јавног пута решењем утврђује Управљач.

Накнаде из става 1.2. и 3. претходног члана плаћају се у годишњем износу, квартално до 5.у месецу за претходни квартал.

Члан 23.

Порез на додату вредност за накнаде утврђене овом одлуком обрачунава се и наплаћује у складу са пропусима који уређују порез на додату вредност.

Члан 24.

Даном ступања на снагу ове Одлуке престају да важе одредбе из чл. 1. Одлуке о усвајању ценовника услуга Јавног предузећа за управљање и развој инфраструктурних објекта Рача за 2018. Годину, на коју је СО Рача дала сагласност (Службени гласник пштине Рача бр.2/2018), а које се односе на услуге у вези са локалним путевима (општинским, некатегорисаним и улицама) и то од редног броја 1.1 Издавање техничких услова и сагласности за укрштање и паралелно вођење разних водова на локалним путевима до закључно са редним бројем 1.5. Издавање услова и дозвола за обављање ванредног превоза 1.5.1 Једнократна дозвола и 1.5.2. континуирана дозвола.

Члан 25.

Ова Одлука ступа на снагу даном давања сагласности Скупштине општине Рача и објављивања у Службеном гласнику општине Рача.

Председник Надзорног одбора
Горан Ивановић, с.р.

На основу члана 16. Став 2 Закона о изменама и допунама Закона о буџетском систему („Службени гласник РС“, број 103/2015), и на основу члана 37. Правилника о раду Општинском већу општине Рача („Службени гласник општине Рача “бр. 01/09 и 17/16) општинско веће на својој седници одржаној дана 29.03.2018. године доноси,

ПЛАН ПОСТУПНОГ УВОЂЕЊА РОДНО ОДГОВОРНОГ БУЏЕТИРАЊА У ПОСТУПАК ПРИПРЕМЕ И ДОНОШЕЊА БУЏЕТА ОПШТИНЕ РАЧА ЗА 2019. ГОДИНУ

Родно одговорно буџетирање, односно увођење принципа родне равноправности у буџетски процес, подразумева родну анализу буџета и реструктурирање прихода и расхода са циљем унапређења родне равноправности. Општина Рача посвећена је континуираном подизању квалитета управљања јавним финансијама које ефективно одговарају на потребе локалне заједнице. Родно одговорно буџетирање доприноси побољшању ефективности и

транспарентности буџета и омогућава бољи увид у користи које жене и мушкарци имају од буџетских средстава .

Планом поступног увођења родно одговорног буџетирања за кориснике буџетских средстава општине Рача за 2019. годину (у даљем тексту: План), поступно се уводи родно одговорно буџетирање код корисника буџетских средстава општине Рача: Општинска управа, путем дефинисања родне компоненте, односно родних циљева и индикатора у оквиру програма Развој спорта и омладине.

1. Увођење родно одговорног буџетирања у поступку припреме и доношења буџета за 2019. годину, утврђује се према Плану приказаном следећом табелом:

Редни број	Назив буџетског корисника	Назив програма
1.	Општинска управа општине Рача	Програм 14- Развој спорта и омладине Програмска активност 0001- Подршка локалним спортским организацијама, удружењима и савезима

Циљ програма је планско подстицање и креирање услова за бављење спортом за све грађане и грађанке општине, обезбеђивање услова за рад и унапређење капацитета спортских организација и установа преко којих се остварује јавни конкурс у области спорта у општини Програм би требало да доносе једнаку добробит и женама и мушкарцима и да допринесе смањивању постојећих неравноправности, неопходно је да родна димензија буде укључена у циљ и индикаторе.

Овај план утврђује се као минималан у смислу обухвата буџетских корисника и програма код којег се уводи родна компонента и тако што ће бити дефинисан најмање један родни циљ у оквиру Планом предвиђеног програма било на нивоу програма или програмске активности, уз настојање да се уродњавање примени на оба нивоа. Такође, уз сваки дефинисан родни циљ, обавезно је дефинисање најмање једног родног индикатора- показатеља за праћење постизања односног циља програма или програмске активности.

Бројеви и називи програма из овог плана, могу се мењати само у смислу усклађивања са одговарајућим бројевима и називима програма сходно списку униформних програма и програмских активности јединица локалне самоуправе утврђених за 2019. годину.

У постављању уродњених циљева и показатеља, буџетски корисник користи релевантне локалне стратешке и планске документе, а посебно акциони план за родну равноправност општине.

2. Послови координације активности и подршке увођењу родно одговорног буџетирања спроводе се у оквиру рада лица за послове родне равноправности.
3. Сви буџетски корисници подстичу се да у поступку израде програмског буџета кроз програме, програмске активности и пројекте у оквиру својих надлежности, припремају индикаторе/показатеље који се односе на лица тако да они буду разврстани по полу.
4. Овај план објављује се на интернет страници општине Рача, општинском Службеном гласнику, и доставља свим буџетским корисницима.

ОПШТИНСКО ВЕЋЕ ОПШТИНЕ РАЧА

Број: 400-15/2018-II-01
Дана: 29.03.2018. године

Председник Општинског већа
Ненад Савковић, с.р.

**ГОДИШЊИ ПРОГРАМ ЗАШТИТЕ, УРЕЂЕЊА И КОРИШЋЕЊА
ПОЉОПРИВРЕДНОГ ЗЕМЉИШТА ЗА ОПШТИНУ РАЧА ЗА 2018. ГОДИНУ****С А Д Р Ж А Ј****ОПШТА ДОКУМЕНТАЦИЈА**

1. Решење о образовању Комисије
2. Сагласност Министарства пољопривреде, шумарства и водопривреде

ПРЕДЛОГ ПРОГРАМА**I ОПШТИ ДЕО****1. ОСНОВНИ ПОДАЦИ О ТЕРИТОРИЈИ ОПШТИНЕ РАЧА**

- 1.1. Положај и величина територије
- 1.2. Типови земљишта
- 1.3. Клима
- 1.4. Пољопривредно земљиште
- Преглед површина пољ. зель. по К.О. и културама, облицима својине по КО и по класама и културама: табеле 1, 2 и 3

2. ЗАШТИТА ПОЉОПРИВРЕДНОГ ЗЕМЉИШТА**3. УРЕЂЕЊЕ ПОЉОПРИВРЕДНОГ ЗЕМЉИШТА**

Табела 4, 5 и 6 - Одводњавање, Наводњавање, Побољшање квалитета пољопривредног земљишта и мелиорације ливада и пашњака

Табела 7- Корисници пољопривредног земљишта у државној својини

**II ПРОГРАМ УТВРЂИВАЊА РАДОВА НА ЗАШТИТИ И УРЕЂЕЊУ
ПОЉОПРИВРЕДНОГ ЗЕМЉИШТА**

Табела План прихода сопственог учешћа

Табела План радова на заштити, уређењу и коришћењу пољопривредног земљишта

III ПЛАН КОРИШЋЕЊА ПОЉОПРИВРЕДНОГ ЗЕМЉИШТА

Табела-Преглед груписаних надметања

Табела - Збирна табела

Табела- Величине јавних надметања

Табела- Катастарске парцеле у државној својини која нису обухваћене важећим или планираним закупом или давањем на коришћење без накнаде

На основу члана 60. Закона о пољопривредном земљишту ("Службени гласник Републике Србије", број 62/2006, 65/08, 41/09, 112/2015 и 80/2017), а уз сагласност Министарства пољопривреде, шумарства и водопривреде, Републике Србије број 320-11-02386/2018-14 од 27.03.2018. године, године, Скупштина општине Рача, на предлог Општинског већа општине Рача, на седници одржаној дана 12.04.2018. године, доноси:

ГОДИШЊИ ПРОГРАМ ЗАШТИТЕ, УРЕЂЕЊА И КОРИШЋЕЊА ПОЉОПРИВРЕДНОГ ЗЕМЉИШТА ЗА ОПШТИНУ РАЧА ЗА 2018. ГОДИНУ

Овим програмом даје се преглед површина пољопривредног земљишта по катастарским општинама, класама и културама, анализа стања заштите и уређења пољопривредног земљишта, утврђује Програм радова на заштити и уређењу пољопривредног земљишта и План коришћења пољопривредног земљишта у државној својини.

I ОПШТИ ДЕО

1. ОСНОВНИ ПОДАЦИ О ТЕРИТОРИЈИ ОПШТИНЕ РАЧА



1.1. Положај и величина територије

Територија општине Рача налази се у средишњем делу Србије, источном пределу Шумадије и захвата сливно подручје средњег и једног дела горњег тока реке Раче а северозападним делом своје територије залази у долину реке Јасенице.

По пространству своје територије од 216 км², рачанској општини припада само 9,04% укупне површине шумадијског округа (21573.73.29 ха) и она заузима пето место у округу.

Рељеф општине је представљен типичним шумадијским валовито-брежуљкастим тереном, тако да на низију долази 45,8% (око 99 км²) а на брдски рељеф 54,2% (117км²). Три четвртине рачанске општине има нагиб 15⁰, од чега на нагиб од 5⁰ долази око 70км². Што се тиче експозиције рељефа присојне експозиције обухватају 35% а осојне око 65% површине општине.

На територији општине највиша тачка је брдо Голубица са врхом Висак, висине 396 метара. Најнижа тачка се налази у североисточном граничном делу општине у алувијалној равни реке Раче, на асолутној надморској висини 112 м (ушће Доловског потока у реку Рачу).

На територији општине Рача, поред варошице Раче, налази се 17 сеоских насеља и 17 катастарских општина.

Сама општина има повољан географски положај, коме су допринеле и осавремене дрumsке саобраћајнице које повезују Рачу, средиште општине са Крагујевем (32 км), ауто-путем (10 км), Београдом (100 км).

1.2. Типови земљишта

У долинама реке Јасенице и Раче и њихових већих притока заступљен је алувијум, на терасама и нижем побрђу местимично смоница, а на вишем побрђу апсолутно преовлађују гајњаче. Подручје општине Рача представља у педогенетском погледу праву зону гајњача.

Од укупног обрадивог земљишта око 27,8% су јако до средње кисела земљишта која захтевају предузимање мера неутралисања сувишног ацидитета.

1.3. Клима

Рачанско климатско подручје одликује се релативно хладним зимама, незнатно топлијим јесенима од пролећа и умерено топлим летима. Овакве температурне прилике и односи прелазних годишњих доба посебна су одлика регионалног низијског климата. Највише падавина се излучи током априла, маја и јуна месеца, док је јесен са најмањом количином падавина, сливно подручје општине је више отворено према истоку и североистоку, чиме је изложено сувљим континенталним утицајима.

1.4. Пољопривредно земљиште

Пољопривредно земљиште општине Рача простире се на 17408 хектара. Конфигурација терена заједно са климатским факторима омогућава гајење разноврсних пољопривредних култура. Највећи део укупне пољопривредне површине чине оранице које заузимају 13588 ха, воћњаци чине 1368 ха укупне пољопривредне површине, виногради 334ха ливаде 923 ха и пашњаци обухватају 773 ха укупне пољопривредне површине, док остало земљиште заузима 419 ха.

2. ЗАШТИТА ПОЉОПРИВРЕДНОГ ЗЕМЉИШТА

Тренутно стање заштите пољопривредног земљишта у општини Рача захтева пре свега предузимање мера на спречавању коришћења пољопривредног земљишта у непољопривредне сврхе, предузимање мера на спречавању уситњавања обрадивог пољопривредног земљишта и спровођење редовне контроле плодности земљишта.

3. УРЕЂЕЊЕ ПОЉОПРИВРЕДНОГ ЗЕМЉИШТА

Просечна величина поседа – 5,14 хектара

Просечна величина парцеле пољопривредног земљишта је 0.36.06 ха

Комасација пољопривредног земљишта није спровођена на територији општине Рача, неопходно је предузети мере на изради програма комасације.

Каналска мрежа за наводњавање и одводњавање није изграђена ни у једној катастарској општини. Овај проблем је нарочито изражен у сушним периодима тако да представља ограничавајући фактор за гајење одређених пољопривредних култура, такође у периодима високог нивоа подземних вода и великих количина атмосферских падавина одређене површине су поплављене, због тога је неопходно предузети мере на изради каналске мреже за одводњавање.

Пољски путеви су у знатној мери оштећени а велики број их је потпуно уништен (преорани, неуређени и сл.). Облик и ширина пољских путева су неприкладни и непроходни за пролаз савремене механизације јер сви пољски путеви потичу из времена првобитног премера 1931-1933. године.

На расписани јавни позив за право пречег закупа пољопривредног земљишта у државној својини за 2018. годину нико се није одазвао.

На расписани јавни позив за остваривање права коришћења без плаћања накнаде пољопривредног земљишта у државној својини за 2018. годину нико се није одазвао.

табела 1. Преглед површина пољопривредног земљишта по катастарским општинама и културама

Р.бр.	КО	обрадиво					обрадиво Total	остало			остало Total	Укупно:
		1	2	3	4	5		7	8	9		
		ЊИВА	ВРТ	ВОЋЊАК	ВИНОГРАД	ЛИВАДА		ПАШЊАК	РИБЊАЦИ, ТРСТИЦИ И МОЧВАРЕ	ОСТАЛО ЗЕМЉИШТЕ		
1	Војиновац	3,9386	0	0	0	0	3,9386	0,3105	0	0	0,3105	4,2491
2	Адровац	8,0193	0	0	0	0,6781	8,6974	0,2928	0	0	0,2928	8,9902
3	Борци	19,6169	0	1,7858	0	1,1271	22,5298	0,7625	0	0,0881	0,8506	23,3804
4	Бошњане	18,869	0	0,0303	0	0	18,8993	0,8964	0	0	0,8964	19,7957
5	Велико Крчмаре	47,3803	0	1,3242	1,126	4,9326	54,7631	2,3671	0	0,0927	2,4598	57,2229
6	Вишевац	15,463	0	0,116	0	0,4013	15,9803	14,7519	0	0	14,7519	30,7322
7	Вучић	17,9232	0	0	0	7,9522	25,8754	0,0428	0	0	0,0428	25,9182
8	Доња Рача	3,3271	0	0,0462	0,0312	0	3,4045	0,0756	0	0	0,0756	3,4801
9	Доње Јарушице	1,6702	0	0	0,1074	0	1,7776	1,3468	0	0,0008	1,3476	3,1252
10	Ђурђево	17,6241	0	0	0,11	0	17,7341	0,8378	0	0,0572	0,895	18,6291
11	Мало Крчмаре	13,9126	0	0,7205	0,2117	0	14,8448	4,1453	0	0	4,1453	18,9901
12	Мирашевац	11,6152	0	0,5296	0	0	12,1448	1,1276	0	0,6145	1,7421	13,8869
13	Поповић	2,7793	0	0,1963	0	0	2,9756	0,2152	0	0	0,2152	3,1908
14	Рача	35,5714	0	4,3723	1,6912	3,3058	44,9407	1,5434	0	0,0568	1,6002	46,5409
15	Сараново	12,8661	0	0,1332	0,3756	1,4972	14,8721	0,6449	0	0	0,6449	15,517
16	Сепци	15,9991	0	0	0	0,546	16,5451	0,5372	0	0,0128	0,55	17,0951
17	Сипић	39,9627	0	0,4756	0	0,9098	41,3481	0,367	0	0,0493	0,4163	41,7644
Укупно:		286,5381	0	9,73	3,6531	21,3501	321,2713	30,2648	0	0,9722	31,237	352,5083

табела 2. Преглед површина пољопривредног земљишта по облицима својине по КО

Р.бр.	КО	Облик својине	обрадиво					обрадиво Total	остало			остало Total	Укупно:
			1	2	3	4	5		7	8	9		
			ЊИВА	ВР Т	ВОЋЊА К	ВИНОГРА Д	ЛИВАД А		ПАШЊА К	РИБЊАЦ И, ТРСТИЦИ И МОЧВАРЕ	ОСТАЛО ЗЕМЉИШТ Е		
1	Војиновац	Државна РС	3,9386	0	0	0	0	3,9386	0,3105	0	0	0,3105	4,2491
		Државна Србија и Црна Гора	0	0	0	0	0	0	0	0	0	0	0
		Други облици	0	0	0	0	0	0	0	0	0	0	0
		Друштвена	0	0	0	0	0	0	0	0	0	0	0
		Задружна	0	0	0	0	0	0	0	0	0	0	0
		Јавна својина	0	0	0	0	0	0	0	0	0	0	0
		Мешовита	0	0	0	0	0	0	0	0	0	0	0
		Приватна	297,1068	0	11,5342	2,5334	12,8467	324,0211	5,971	0	31,3271	37,2981	361,3192
Војиновац Total	301,0454	0	11,5342	2,5334	12,8467	327,9597	6,2815	0	31,3271	37,6086	365,5683		
2	Адровац	Државна РС	8,0193	0	0	0	0,6781	8,6974	0,2928	0	0	0,2928	8,9902
		Државна Србија и Црна Гора	0	0	0	0	0	0	0	0	0	0	0
		Други облици	0	0	0	0	0	0	0	0	0	0	0
		Друштвена	0	0	0	0	0	0	0	0	0	0	0
		Задружна	0	0	0	0	0	0	0	0	0	0	0
		Јавна својина	0	0	0	0	0	0	0	0	0	0	0
		Мешовита	0	0	0	0	0	0	0	0	0	0	0

		Приватна	184,2304	0	7,4023	2,002	11,6507	205,2854	0,5442	0	30,1889	30,7331	236,0185
	Адровац Total		192,2497	0	7,4023	2,002	12,3288	213,9828	0,837	0	30,1889	31,0259	245,0087
3	Борци	Државна РС	19,6169	0	1,7858	0	1,1271	22,5298	0,7625	0	0,0881	0,8506	23,3804
		Државна Србија и Црна Гора	0	0	0	0	0	0	0	0	0	0	0
		Други облици	0	0	0	0	0	0	0	0	0	0	0
		Друштвена	0	0	0	0	0	0	0	0	0	0	0
		Задружна	0	0	0	0	0	0	0	0	0	0	0
		Јавна својина	0	0	0	0	0	0	0	0	0	0	0
		Мешовита	0	0	0	0	0	0	0	0	0	0	0
		Приватна	693,4149	0	97,6429	14,8448	27,1585	833,0611	82,1921	0	328,9973	411,1894	1244,2505
Борци Total		713,0318	0	99,4287	14,8448	28,2856	855,5909	82,9546	0	329,0854	412,04	1267,6309	
4	Бошњане	Државна РС	18,869	0	0,0303	0	0	18,8993	0,8964	0	0	0,8964	19,7957
		Државна Србија и Црна Гора	0	0	0	0	0	0	0	0	0	0	0
		Други облици	0	0	0	0	0	0	0	0	0	0	0
		Друштвена	0	0	0	0	0	0	0	0	0	0	0
		Задружна	0	0	0	0	0	0	0	0	0	0	0
		Јавна својина	0	0	0	0	0	0	0	0	0	0	0
		Мешовита	0	0	0	0	0	0	0	0	0	0	0
		Приватна	860,8477	0	76,5943	6,1066	37,8423	981,3909	13,695	0	198,1131	211,8081	1193,199
Бошњане Total		879,7167	0	76,6246	6,1066	37,8423	1000,2902	14,5914	0	198,1131	212,7045	1212,9947	
5	Велико Крчмаре	Државна РС	47,3803	0	1,3242	1,126	4,9326	54,7631	2,3671	0	0,0927	2,4598	57,2229

		Мешовита	0	0	0	0	0	0	0	0	0	0	
		Приватна	409,6187	0	55,2845	10,7295	17,282	492,9147	14,4619	0	156,4088	170,8707	663,7854
		Доње Јарушице Total	411,2889	0	55,2845	10,8369	17,282	494,6923	15,8087	0	156,4096	172,2183	666,9106
10	Ђурђево	Државна РС	17,6241	0	0	0,11	0	17,7341	0,8378	0	0,0572	0,895	18,6291
		Државна Србија и Црна Гора	0	0	0	0	0	0	0	0	0	0	0
		Други облици	0	0	0	0	0	0	0	0	0	0	0
		Друштвена	0	0	0	0	0	0	0	0	0	0	0
		Задружна	0	0	0	0	0	0	0	0	0	0	0
		Јавна својина	0	0	0	0	0	0	0	0	0	0	0
		Мешовита	0	0	0	0	0	0	0	0	0	0	0
		Приватна	1017,0443	0	101,1427	21,8071	44,2524	1184,2465	74,2167	0	377,2766	451,4933	1635,7398
		Ђурђево Total	1034,6684	0	101,1427	21,9171	44,2524	1201,9806	75,0545	0	377,3338	452,3883	1654,3689
11	Мало Крчмаре	Државна РС	13,9126	0	0,7205	0,2117	0	14,8448	4,1453	0	0	4,1453	18,9901
		Државна Србија и Црна Гора	0	0	0	0	0	0	0	0	0	0	0
		Други облици	0	0	0	0	0	0	0	0	0	0	0
		Друштвена	0	0	0	0	0	0	0	0	0	0	0
		Задружна	0	0	0	0	0	0	0	0	0	0	0
		Јавна својина	0	0	0	0	0	0	0	0	0	0	0
		Мешовита	0	0	0	0	0	0	0	0	0	0	0
		Приватна	537,0576	0	62,1396	15,4698	23,9169	638,5839	72,3704	0	139,309	211,6794	850,2633
		Мало Крчмаре Total	550,9702	0	62,8601	15,6815	23,9169	653,4287	76,5157	0	139,309	215,8247	869,2534

12	Мирашевац	Државна РС	11,6152	0	0,5296	0	0	12,1448	1,1276	0	0,6145	1,7421	13,8869
		Државна Србија и Црна Гора	0	0	0	0	0	0	0	0	0	0	0
		Други облици	0	0	0	0	0	0	0	0	0	0	0
		Друштвена	0	0	0	0	0	0	0	0	0	0	0
		Задружна	0	0	0	0	0	0	0	0	0	0	0
		Јавна својина	0	0	0	0	0	0	0	0	0	0	0
		Мешовита	0	0	0	0	0	0	0	0	0	0	0
		Приватна	806,814	0	83,573	15,8441	41,3925	947,6236	38,629	0	312,2387	350,8677	1298,4913
Мирашевац Total		818,4292	0	84,1026	15,8441	41,3925	959,7684	39,7566	0	312,8532	352,6098	1312,3782	
13	Поповић	Државна РС	2,7793	0	0,1963	0	0	2,9756	0,2152	0	0	0,2152	3,1908
		Државна Србија и Црна Гора	0	0	0	0	0	0	0	0	0	0	0
		Други облици	0	0	0	0	0	0	0	0	0	0	0
		Друштвена	0	0	0	0	0	0	0	0	0	0	0
		Задружна	0	0	0	0	0	0	0	0	0	0	0
		Јавна својина	0	0	0	0	0	0	0	0	0	0	0
		Мешовита	0	0	0	0	0	0	0	0	0	0	0
		Приватна	485,3553	0	40,9758	12,9029	35,3302	574,5642	21,4722	0	113,2697	134,7419	709,3061
Поповић Total		488,1346	0	41,1721	12,9029	35,3302	577,5398	21,6874	0	113,2697	134,9571	712,4969	
14	Рача	Државна РС	29,1786	0	4,3723	0,9544	1,5008	36,0061	1,4674	0	0,0568	1,5242	37,5303
		Државна Србија и Црна Гора	0	0	0	0	0	0	0	0	0	0	0
		Други облици	0	0	0	0	0	0	0	0	0	0	0

		Друштвен а	0	0	0	0	0	0	0	0	0	0	0
		Задружна	0	0	0	0	0	0	0	0	0	0	0
		Јавна својина	6,3928	0	0	0,7368	1,805	8,9346	0,076	0	0	0,076	9,0106
		Мешовита	0	0	0	0	0	0	0	0	0	0	0
		Приватна	172,8231	0	5,3722	1,1054	12,7509	192,0516	2,5249	0	33,702	36,2269	228,2785
	Рача Total		208,3945	0	9,7445	2,7966	16,0567	236,9923	4,0683	0	33,7588	37,8271	274,8194
15	Сараново	Државна РС	12,8661	0	0,1332	0,3756	1,4972	14,8721	0,6449	0	0	0,6449	15,517
		Државна Србија и Црна Гора	0	0	0	0	0	0	0	0	0	0	0
		Други облици	0	0	0	0	0	0	0	0	0	0	0
		Друштвен а	0	0	0	0	0	0	0	0	0	0	0
		Задружна	0	0	0	0	0	0	0	0	0	0	0
		Јавна својина	0	0	0	0	0	0	0	0	0	0	0
		Мешовита	0	0	0	0	0	0	0	0	0	0	0
		Приватна	1314,350 2	0	185,4711	64,1922	138,9277	1702,9412	49,7741	0	208,7043	258,4784	1961,4196
	Сараново Total		1327,216 3	0	185,6043	64,5678	140,4249	1717,8133	50,419	0	208,7043	259,1233	1976,9366
16	Сепци	Државна РС	15,9149	0	0	0	0,546	16,4609	0,5372	0	0,0128	0,55	17,0109
		Државна Србија и Црна Гора	0	0	0	0	0	0	0	0	0	0	0
		Други облици	0	0	0	0	0	0	0	0	0	0	0
		Друштвен а	0	0	0	0	0	0	0	0	0	0	0
		Задружна	0	0	0	0	0	0	0	0	0	0	0
		Јавна својина	0,0842	0	0	0	0	0,0842	0	0	0	0	0,0842

		Мешовита	0	0	0	0	0	0	0	0	0	0	0
		Приватна	1057,301 4	0	83,4423	24,3796	114,1665	1279,2898	77,6811	0	211,0565	288,7376	1568,0274
	Сепци Total		1073,300 5	0	83,4423	24,3796	114,7125	1295,8349	78,2183	0	211,0693	289,2876	1585,1225
17	Сипић	Државна РС	38,579	0	0,4756	0	0,9098	39,9644	0,367	0	0,0493	0,4163	40,3807
		Државна Србија и Црна Гора	0	0	0	0	0	0	0	0	0	0	0
		Други облици	0	0	0	0	0	0	0	0	0	0	0
		Друштвена	0	0	0	0	0	0	0	0	0	0	0
		Задружна	0	0	0	0	0	0	0	0	0	0	0
		Јавна својина	1,3837	0	0	0	0	1,3837	0	0	0	0	1,3837
		Мешовита	0	0	0	0	0	0	0	0	0	0	0
		Приватна	1429,882 5	0	154,5478	43,3527	97,1419	1724,9249	84,4062	0	360,6429	445,0491	2169,974
	Сипић Total		1469,845 2	0	155,0234	43,3527	98,0517	1766,273	84,7732	0	360,6922	445,4654	2211,7384
Укупно:			13536,92 9	0	1365,707 8	334,3384	920,5507	16157,525 9	766,0924	0	3571,0592	4337,151 6	20494,677 5

табела 3. Површине пољопривредног земљишта по класама и културама

	пољопривредно земљиште у ха							Укупно:
	класа							
Култура	1	2	3	4	5	6	7	
ВИНОГРАД	0,8198	0,9026	1,9307					3,6531
ВОЋЊАК	3,9475	1,5938	3,8889	0,2998				9,73
ЛИВАДА	2,2172	4,508	12,5046	2,1203				21,3501
ЊИВА	9,8444	10,0802	90,1831	110,409	46,0236	17,1819	2,8159	286,5381
ПАШЊАК	0,076	0,9573	6,5778	7,8176	3,6772	11,1589		30,2648
Укупно:	16,9049	18,0419	115,0851	120,6467	49,7008	28,3408	2,8159	351,5361

ТАБЕЛА 4:		Одводњавање		УКУПНО у ха	
каналска мрежа		цевна дренажа		УКУПНО у ха	
изграђено у ха	у функцији у ха	изграђено у ха	у функцији у ха	изграђено у ха	у функцији у ха

ТАБЕЛА 5:		Наводњавање			
широкозахватне машине у ха	тифони у ха	кап по кап (миниорошавање) у ха	кишна крила у ха	остало у ха	УКУПНО у ха

ТАБЕЛА 6:		Побољшање квалитета пољопривредног земљишта и мелиорације ливада и паињака			
физичке мелиорације у ха	хемијске мелиорације у ха	биолошке мелиорације у ха	мелиорације ливада и паињака у ха	остало у ха	УКУПНО у ха

ТАБЕЛА 7. Корисници пољопривредног земљишта у државној својини

р.бр.	Назив корисника	Адреса Корисника	површина земљишта коју користи (ха)	Катастарска општина	поседовни лист или лист непокретности	Површина на листу	Удео на листу
1	МЕСНА ЗАЈЕДНИЦА	МИРАЉЕВАЦ	0,0277	Мирашевац	431	0,0277	1/1
2	ОПШТИНА РАЧА	КАРАЉЕВА РАЊА 44	0,7821	Мирашевац	726	0,7821	1/1
3	МИНИСТАРСТВО ПОЉОПРИВРЕДЕ, ШУМАРСТВА И ВОДОПРИВРЕДЕ РЕПУБЛИКЕ СРБИЈЕ	НЕМАВИНА 22-26 БЕОГРАД	0,3129	Мирашевац	811	0,3129	1/1
4	ОПШТИНА РАЧА	КАРАЉЕВА РАЊА 44	0,7222	Мирашевац	726	0,7222	1/1
5	МИНИСТАРСТВО ПОЉОПРИВРЕДЕ, ШУМАРСТВА И ВОДОПРИВРЕДЕ РЕПУБЛИКЕ СРБИЈЕ	НЕМАВИНА 22-26 БЕОГРАД	0,8057	Мирашевац	811	0,8057	1/1
6	ОПШТИНА РАЧА	КАРАЉЕВА РАЊА 44	0,5072	Мирашевац	726	0,5072	1/1
7	МИНИСТАРСТВО ПОЉОПРИВРЕДЕ, ШУМАРСТВА И ВОДОПРИВРЕДЕ РЕПУБЛИКЕ СРБИЈЕ	НЕМАВИНА 22-26 БЕОГРАД	0,7045	Мирашевац	811	0,7045	1/1
8	МИНИСТАРСТВО ПОЉОПРИВРЕДЕ, ШУМАРСТВА И ВОДОПРИВРЕДЕ РЕПУБЛИКЕ СРБИЈЕ	НЕМАВИНА 22-26 БЕОГРАД	0,4264	Мирашевац	811	0,4264	1/1
9	МИНИСТАРСТВО ПОЉОПРИВРЕДЕ, ШУМАРСТВА И ВОДОПРИВРЕДЕ РЕПУБЛИКЕ СРБИЈЕ	НЕМАВИНА 22-26 БЕОГРАД	0,4465	Мирашевац	811	0,4465	1/1
10	МИНИСТАРСТВО ПОЉОПРИВРЕДЕ, ШУМАРСТВА И ВОДОПРИВРЕДЕ РЕПУБЛИКЕ СРБИЈЕ	НЕМАВИНА 22-26 БЕОГРАД	0,5125	Мирашевац	811	0,5125	1/1
11	МИНИСТАРСТВО ПОЉОПРИВРЕДЕ, ШУМАРСТВА И ВОДОПРИВРЕДЕ РЕПУБЛИКЕ СРБИЈЕ	НЕМАВИНА 22-26 БЕОГРАД	0,5239	Мирашевац	811	0,5239	1/1
12	МИНИСТАРСТВО ПОЉОПРИВРЕДЕ, ШУМАРСТВА И ВОДОПРИВРЕДЕ РЕПУБЛИКЕ СРБИЈЕ	НЕМАВИНА 22-26 БЕОГРАД	0,2562	Мирашевац	811	0,2562	1/1
13	МИНИСТАРСТВО ПОЉОПРИВРЕДЕ, ШУМАРСТВА И ВОДОПРИВРЕДЕ РЕПУБЛИКЕ СРБИЈЕ	НЕМАВИНА 22-26 БЕОГРАД	0,2719	Мирашевац	811	0,2719	1/1
14	МИНИСТАРСТВО ПОЉОПРИВРЕДЕ, ШУМАРСТВА И ВОДОПРИВРЕДЕ РЕПУБЛИКЕ СРБИЈЕ	НЕМАВИНА 22-26 БЕОГРАД	0,2686	Мирашевац	811	0,2686	1/1
15	МИНИСТАРСТВО ПОЉОПРИВРЕДЕ, ШУМАРСТВА И ВОДОПРИВРЕДЕ РЕПУБЛИКЕ СРБИЈЕ	НЕМАВИНА 22-26 БЕОГРАД	0,297	Мирашевац	811	0,297	1/1
16	МИНИСТАРСТВО ПОЉОПРИВРЕДЕ, ШУМАРСТВА И ВОДОПРИВРЕДЕ РЕПУБЛИКЕ СРБИЈЕ	НЕМАВИНА 22-26 БЕОГРАД	0,4954	Мирашевац	811	0,4954	1/1
17	МИНИСТАРСТВО ПОЉОПРИВРЕДЕ, ШУМАРСТВА И ВОДОПРИВРЕДЕ РЕПУБЛИКЕ СРБИЈЕ	НЕМАВИНА 22-26 БЕОГРАД	0,0953	Мирашевац	811	0,0953	1/1
18	МИНИСТАРСТВО ПОЉОПРИВРЕДЕ, ШУМАРСТВА И ВОДОПРИВРЕДЕ РЕПУБЛИКЕ СРБИЈЕ	НЕМАВИНА 22-26 БЕОГРАД	0,5043	Мирашевац	674	0,7565	2/3
19	ОПШТИНА РАЧА	КАРАЉЕВА РАЊА 44	0,5658	Мирашевац	726	0,5658	1/1

20	МЕСНА ЗАЈЕДНИЦА	МИРА[ЕВАЦ	0,0024	Мирашева ц	431	0,0024	1/1
21	МИНИСТАРСТВО ПОЉОПРИВРЕДЕ, ШУМАРСТВ А И ВОДОПРИВРЕДЕ РЕПУБЛИКЕ СРБИЈЕ	НЕМАВИНА 22-26 БЕОГРАД	0,5533	Мирашева ц	811	0,5533	1/1
22	ОПШТИНА РАЦА	КАРА\ОР\ЕВА РА^А 44	0,3019	Мирашева ц	726	0,3019	1/1
23	ОСНОВНА ШКОЛА "КАРА\ОР\Е" РАЦА	КАРА\ОР\ЕВА РА^А 102	0,3412	Мирашева ц	429	0,3412	1/1
24	ОПШТИНА РАЦА	КАРА\ОР\ЕВА РА^А 44	0,1943	Мирашева ц	768	0,5828	12/36
25	ОПШТИНА РАЦА	КАРА\ОР\ЕВА РА^А 44	0,0998	Мирашева ц	768	0,2995	12/36
26	ОПШТИНА РАЦА	КАРА\ОР\ЕВА РА^А 44	0,2631	Мирашева ц	726	0,2631	1/1
27	ОПШТИНА РАЦА	КАРА\ОР\ЕВА РА^А 44	0,6385	Мирашева ц	726	0,6385	1/1
28	МИНИСТАРСТВО ПОЉОПРИВРЕДЕ, ШУМАРСТВ А И ВОДОПРИВРЕДЕ РЕПУБЛИКЕ СРБИЈЕ	НЕМАВИНА 22-26 БЕОГРАД	0,4361	Мирашева ц	811	0,4361	1/1
29	МЕСНА ЗАЈЕДНИЦА	МИРА[ЕВАЦ	0,0678	Мирашева ц	431	0,0678	1/1
30	МЕСНА ЗАЈЕДНИЦА	МИРА[ЕВАЦ	0,0482	Мирашева ц	431	0,0482	1/1
31	ОПШТИНА РАЦА	КАРА\ОР\ЕВА РА^А 44	0,4062	Мирашева ц	726	0,4062	1/1
32	ОПШТИНА РАЦА	КАРА\ОР\ЕВА РА^А 44	0,1703	Мирашева ц	726	0,1703	1/1
33	МЕСНА ЗАЈЕДНИЦА	МИРА[ЕВАЦ	0,6436	Мирашева ц	431	0,6436	1/1
34	ОПШТИНА РАЦА	КАРА\ОР\ЕВА РА^А 44	0,1884	Мирашева ц	726	0,1884	1/1
35	ОПШТИНА РАЦА	КАРА\ОР\ЕВА РА^А 44	0,3036	Мирашева ц	726	0,3036	1/1
36	ОПШТИНА РАЦА	КАРА\ОР\ЕВА РА^А 44	0,0876	Мирашева ц	726	0,0876	1/1
37	МЕСНА ЗАЈЕДНИЦА	МИРА[ЕВАЦ	0,1029	Мирашева ц	431	0,1029	1/1
38	МЕСНА ЗАЈЕДНИЦА	МИРА[ЕВАЦ	0,0247	Мирашева ц	431	0,0247	1/1
39	ОПШТИНА РАЦА	КАРА\ОР\ЕВА РА^А 44	0,4869	Мирашева ц	726	0,4869	1/1
40	МЕШОВИТО ДЕОНИЦАРСКО ДРУШТВО "МИЛАН ЖИВИД" СА П.О.РАЦА-У СТЕЦАЈУ	ЛОЛЕ РИБАРА РА^А 2	0,1603	Сепци	522	0,2483	1/1
41	ОПШТИНА РАЦА	КАРА\ОР\ЕВА РА^А 44	0,6466	Сепци	896	0,6466	1/1
42	РЕПУБЛИКА СРБИЈА	БЕОГРАД	0,1135	Сепци	771	0,1135	1/1
43	ЗЕМЉОРАДНИЦКА ЗАДРУГА НАТАЛИНЦИ	НАТАЛИНЦИ	0,0385	Сепци	91	0,0385	1/1
44	ЗЕМЉОРАДНИЦКА ЗАДРУГА НАТАЛИНЦИ	НАТАЛИНЦИ	0,132	Сепци	91	0,132	1/1
45	ОПШТИНА РАЦА	КАРА\ОР\ЕВА РА^А 44	0,0224	Сепци	896	0,0224	1/1
46	ОПШТИНА РАЦА	КАРА\ОР\ЕВА РА^А 44	0,0726	Сепци	896	0,0726	1/1
47	ОПШТИНА РАЦА	КАРА\ОР\ЕВА РА^А 44	1,4952	Сепци	896	1,4952	1/1
48	ОПШТИНА РАЦА	КАРА\ОР\ЕВА РА^А 44	0,2902	Сепци	896	0,303	1/1
49	ОПШТИНА РАЦА	КАРА\ОР\ЕВА РА^А 44	0,2861	Сепци	896	0,2861	1/1
50	ОПШТИНА РАЦА	КАРА\ОР\ЕВА РА^А 44	0,1078	Сепци	896	0,1078	1/1
51	ОПШТИНА РАЦА	КАРА\ОР\ЕВА РА^А 44	0,0427	Сепци	896	0,0427	1/1
52	ОПШТИНА РАЦА	КАРА\ОР\ЕВА РА^А 44	0,0415	Сепци	896	0,0415	1/1
53	ОПШТИНА РАЦА	КАРА\ОР\ЕВА РА^А 44	0,0176	Сепци	896	0,0176	1/1
54	ОПШТИНА РАЦА	КАРА\ОР\ЕВА РА^А 44	0,7013	Сепци	896	0,7013	1/1
55	ОПШТИНА РАЦА	КАРА\ОР\ЕВА РА^А 44	0,0637	Сепци	896	0,0637	1/1

56	ОПШТИНА РАЦА	КАРАЎРЕВА РА^А 44	0,1709	Сепци	896	0,1709	1/1
57	ОПШТИНА РАЦА	КАРАЎРЕВА РА^А 44	0,1356	Сепци	896	0,1356	1/1
58	РЕПУБЛИКА СРБИЈА	БЕОГРАД	0,023	Сепци	771	0,023	1/1
59	МАРКОВИЋ МИОДРАГ МИЛОВАН	СЕПЦИ	1,3581	Сепци	48	1,3581	1/1
60	РЕПУБЛИКА СРБИЈА	БЕОГРАД	0,393	Сепци	771	0,393	1/1
61	ЗЕМЉОРАДНИЦКА ЗАДРУГА НАТАЛИНЦИ	НАТАЛИНЦИ	0,1058	Сепци	91	0,1058	1/1
62	МИЛОВАНОВИЋ МИОДРАГ НЕНАД	СЕПЦИ	0,036	Сепци	892	0,036	1/1
63	МИЛОВАНОВИЋ МИОДРАГ НЕНАД	СЕПЦИ	0,2232	Сепци	892	0,2232	1/1
64	МЕСНА ЗАЈЕДНИЦА СЕПЦИ	СЕПЦИ	0,2392	Сепци	521	0,2392	1/1
65	МЕСНА ЗАЈЕДНИЦА СЕПЦИ	СЕПЦИ	0,0239	Сепци	521	0,0239	1/1
66	МЕСНА ЗАЈЕДНИЦА СЕПЦИ	СЕПЦИ	0,0321	Сепци	521	0,0321	1/1
67	МЕСНА ЗАЈЕДНИЦА СЕПЦИ	СЕПЦИ	0,2659	Сепци	521	0,2659	1/1
68	РЕПУБЛИКА СРБИЈА	БЕОГРАД	0,0206	Сепци	771	0,0206	1/1
69	РЕПУБЛИКА СРБИЈА	БЕОГРАД	0,1227	Сепци	771	0,1227	1/1
70	РЕПУБЛИКА СРБИЈА	БЕОГРАД	0,5	Сепци	771	1,0254	1/1
71	РЕПУБЛИКА СРБИЈА	БЕОГРАД	0,5254	Сепци	771	1,0254	1/1
72	РЕПУБЛИКА СРБИЈА	БЕОГРАД	0,887	Сепци	771	0,887	1/1
73	ОПШТИНА РАЦА	КАРАЎРЕВА РА^А 44	0,7293	Сепци	896	0,7293	1/1
74	РЕПУБЛИКА СРБИЈА	БЕОГРАД	0,0842	Сепци	1113	0,0842	1/1
75	ОПШТИНА РАЦА	КАРАЎРЕВА РА^А 44	0,7027	Сепци	1089	1,0488	7027/104 88
76	ОПШТИНА РАЦА	КАРАЎРЕВА РА^А 44	1,3908	Сепци	896	1,3908	1/1
77	ОПШТИНА РАЦА	КАРАЎРЕВА РА^А 44	0,3399	Сепци	896	0,3399	1/1
78	ОПШТИНА РАЦА	КАРАЎРЕВА РА^А 44	0,0718	Сепци	1087	0,3206	718/3206
79	ОПШТИНА РАЦА	КАРАЎРЕВА РА^А 44	0,0963	Сепци	896	0,0963	1/1
80	КАРИЋ ЛЕПОСАВА ПАВЛЕ	СЕПЦИ	0,6021	Сепци	459	0,6021	1/1
81	РЕПУБЛИКА СРБИЈА	БЕОГРАД	0,902	Сепци	771	0,902	1/1
82	РЕПУБЛИКА СРБИЈА	БЕОГРАД	0,8609	Сепци	771	0,8609	1/1
83	РЕПУБЛИКА СРБИЈА	БЕОГРАД	0,3806	Сепци	771	0,3806	1/1
84	РЕПУБЛИКА СРБИЈА	БЕОГРАД	0,2527	Сепци	771	0,2527	1/1
85	РЕПУБЛИКА СРБИЈА	БЕОГРАД	0,7064	Сепци	771	0,7064	1/1
86	РЕПУБЛИКА СРБИЈА	БЕОГРАД	0,6682	Сепци	771	0,6682	1/1
87	ОПШТИНА РАЦА	КАРАЎРЕВА РА^А 44	0,0128	Сепци	896	0,303	1/1
88	РЕПУБЛИКА СРБИЈА	БЕОГРАД	0,1158	Борци	320	0,1158	1/1
89	ПАНТИЋ МИЛАН ЖИВОТА	БОРЦИ	0,0925	Борци	81	0,0925	1/1
90	МАРИНКОВИЋ МИХАИЛО МИЛАН	БОРЦИ	0,0279	Борци	208	0,0279	1/1
91	ПАНТИЋ МИЛАН ЖИВОТА	БОРЦИ	0,1923	Борци	81	0,1923	1/1
92	РЕПУБЛИКА СРБИЈА	БЕОГРАД	0,9038	Борци	320	0,9038	1/1
93	МИЛОШЕВИЋ МИЛОСАВ ЖИВОМИР	БОРЦИ	0,8827	Борци	370	0,8827	1/1
94	МИНИСТАРСТВО ПОЉОПРИВРЕДЕ, ШУМАРСТВ А И ВОДОПРИВРЕДЕ РЕПУБЛИКЕ СРБИЈЕ	НЕМАШИНА 22-26 БЕОГРАД	0,1998	Борци	495	0,7095	3998/141 98

95	МИНИСТАРСТВО ПОЉОПРИВРЕДЕ, ШУМАРСТВА И ВОДОПРИВРЕДЕ РЕПУБЛИКЕ СРБИЈЕ	НЕМАВИНА 22-26 БЕОГРАД	0,2	Борци	495	0,7103	3998/141 98
96	МИНИСТАРСТВО ПОЉОПРИВРЕДЕ, ШУМАРСТВА И ВОДОПРИВРЕДЕ РЕПУБЛИКЕ СРБИЈЕ	НЕМАВИНА 22-26 БЕОГРАД	0,825	Борци	573	0,825	1/1
97	МИНИСТАРСТВО ПОЉОПРИВРЕДЕ, ШУМАРСТВА И ВОДОПРИВРЕДЕ РЕПУБЛИКЕ СРБИЈЕ	НЕМАВИНА 22-26 БЕОГРАД	0,3453	Борци	573	0,3453	1/1
98	МИНИСТАРСТВО ПОЉОПРИВРЕДЕ, ШУМАРСТВА И ВОДОПРИВРЕДЕ РЕПУБЛИКЕ СРБИЈЕ	НЕМАВИНА 22-26 БЕОГРАД	1,6469	Борци	573	1,6469	1/1
99	МИНИСТАРСТВО ПОЉОПРИВРЕДЕ, ШУМАРСТВА И ВОДОПРИВРЕДЕ РЕПУБЛИКЕ СРБИЈЕ	НЕМАВИНА 22-26 БЕОГРАД	0,4503	Борци	573	0,4503	1/1
100	МИНИСТАРСТВО ПОЉОПРИВРЕДЕ, ШУМАРСТВА И ВОДОПРИВРЕДЕ РЕПУБЛИКЕ СРБИЈЕ	НЕМАВИНА 22-26 БЕОГРАД	0,3746	Борци	573	0,3746	1/1
101	МИНИСТАРСТВО ПОЉОПРИВРЕДЕ, ШУМАРСТВА И ВОДОПРИВРЕДЕ РЕПУБЛИКЕ СРБИЈЕ	НЕМАВИНА 22-26 БЕОГРАД	0,3909	Борци	573	0,3909	1/1
102	МИНИСТАРСТВО ПОЉОПРИВРЕДЕ, ШУМАРСТВА И ВОДОПРИВРЕДЕ РЕПУБЛИКЕ СРБИЈЕ	НЕМАВИНА 22-26 БЕОГРАД	0,6078	Борци	573	0,6078	1/1
103	МИНИСТАРСТВО ПОЉОПРИВРЕДЕ, ШУМАРСТВА И ВОДОПРИВРЕДЕ РЕПУБЛИКЕ СРБИЈЕ	НЕМАВИНА 22-26 БЕОГРАД	1,1122	Борци	573	1,1122	1/1
104	МИНИСТАРСТВО ПОЉОПРИВРЕДЕ, ШУМАРСТВА И ВОДОПРИВРЕДЕ РЕПУБЛИКЕ СРБИЈЕ	НЕМАВИНА 22-26 БЕОГРАД	0,3406	Борци	573	0,3406	1/1
105	МИНИСТАРСТВО ПОЉОПРИВРЕДЕ, ШУМАРСТВА И ВОДОПРИВРЕДЕ РЕПУБЛИКЕ СРБИЈЕ	НЕМАВИНА 22-26 БЕОГРАД	0,8616	Борци	573	0,8616	1/1
106	МАРКОВИЋ НОВИЦА ЈОВАН	БОРЦИ	1,1158	Борци	546	1,1158	1/1
107	ВИДОЈЕВИЋ БОГОСАВ ЖИВОЈИН	БОРЦИ	0,3584	Борци	543	0,3584	1/1
108	ВИДОЈЕВИЋ БОГОСАВ ЖИВОЈИН	БОРЦИ	0,3087	Борци	543	0,3087	1/1
109	МИНИСТАРСТВО ПОЉОПРИВРЕДЕ, ШУМАРСТВА И ВОДОПРИВРЕДЕ РЕПУБЛИКЕ СРБИЈЕ	НЕМАВИНА 22-26 БЕОГРАД	1,3081	Борци	573	1,3081	1/1
110	МИНИСТАРСТВО ПОЉОПРИВРЕДЕ, ШУМАРСТВА И ВОДОПРИВРЕДЕ РЕПУБЛИКЕ СРБИЈЕ	НЕМАВИНА 22-26 БЕОГРАД	1,0468	Борци	573	1,0468	1/1
111	МИНИСТАРСТВО ПОЉОПРИВРЕДЕ, ШУМАРСТВА И ВОДОПРИВРЕДЕ РЕПУБЛИКЕ СРБИЈЕ	НЕМАВИНА 22-26 БЕОГРАД	0,2712	Борци	573	0,2712	1/1
112	ОБРАДОВИЋ РАДИСАВ ДЕЈАН	БОРЦИ	0,0581	Борци	548	0,0581	1/1
113	ЈЕВТИЋ ВЕРОЉУБ ГОРАН	БОРЦИ	0,0986	Борци	544	0,0986	1/1
114	ОБРАДОВИЋ БОЖИДАР БОГДАН	БОРЦИ	0,0963	Борци	549	0,0963	1/1
115	ОБРАДОВИЋ БОГОСАВ МИОДРАГ	БОРЦИ	0,0564	Борци	33	0,0564	1/1
116	ВИДОЈЕВИЋ БОГОСАВ ЖИВОЈИН	БОРЦИ	0,0496	Борци	543	0,0496	1/1
117	ВИДОЈЕВИЋ БОГОСАВ ЖИВОЈИН	БОРЦИ	0,0466	Борци	543	0,0466	1/1
118	ЈЕВТИЋ ЖИВОЈИН БОРИСАВ	ВЛАДИМИРА РОЛОВИЈА КРАГУЈЕВАЦ 46	0,0119	Борци	545	0,0237	1/2

119	ЈЕВТИЋ ЖИВОЛИН ТОМИСЛАВ	ВЛАДИМИРА РОЛОВИЈА КРАГУЈЕВАЦ 46	0,0119	Борци	545	0,0237	1/2
120	ВИДОЈЕВИЋ БОГОСАВ ЖИВОЛИН	БОРЦИ	0,0322	Борци	543	0,0322	1/1
121	РЕПУБЛИКА СРБИЈА	БЕОГРАД	0,5861	Борци	320	0,5861	1/1
122	МАТИЈАШЕВИЋ РАДМИЛО НАТАЛИЈА	КАРАЉЕВА РА^А 77	0,301	Борци	277	1,787	1/1
123	МАТИЈАШЕВИЋ РАДМИЛО НАТАЛИЈА	КАРАЉЕВА РА^А 77	1,486	Борци	277	1,787	1/1
124	МЕШОВИТО ДЕОНИЦАРСКО ДРУШТВО "МИЛАН ЖИВИЋ" СА П.О.РАЦА-У СТЕЦАЈУ	ЛОЛЕ РИБАРА РА^А 2	0,2138	Борци	319	0,3019	1/1
125	МИНИСТАРСТВО ПОЉОПРИВРЕДЕ, ШУМАРСТВ А И ВОДОПРИВРЕДЕ РЕПУБЛИКЕ СРБИЈЕ	НЕМАВИНА 22-26 БЕОГРАД	0,3088	Борци	573	0,3088	1/1
126	МИНИСТАРСТВО ПОЉОПРИВРЕДЕ, ШУМАРСТВ А И ВОДОПРИВРЕДЕ РЕПУБЛИКЕ СРБИЈЕ	НЕМАВИНА 22-26 БЕОГРАД	0,2174	Борци	573	0,2174	1/1
127	СПОРТСКО ДРУШТВО "БОРАЦ"	БОРЦИ	0,9106	Борци	318	0,9106	1/1
128	СПОРТСКО ДРУШТВО "БОРАЦ"	БОРЦИ	0,0427	Борци	318	0,0427	1/1
129	МИНИСТАРСТВО ПОЉОПРИВРЕДЕ, ШУМАРСТВ А И ВОДОПРИВРЕДЕ РЕПУБЛИКЕ СРБИЈЕ	НЕМАВИНА 22-26 БЕОГРАД	0,0874	Борци	573	0,0874	1/1
130	МИНИСТАРСТВО ПОЉОПРИВРЕДЕ, ШУМАРСТВ А И ВОДОПРИВРЕДЕ РЕПУБЛИКЕ СРБИЈЕ	НЕМАВИНА 22-26 БЕОГРАД	0,1743	Борци	573	0,1743	1/1
131	МИНИСТАРСТВО ПОЉОПРИВРЕДЕ, ШУМАРСТВ А И ВОДОПРИВРЕДЕ РЕПУБЛИКЕ СРБИЈЕ	НЕМАВИНА 22-26 БЕОГРАД	0,0092	Борци	573	0,0092	1/1
132	МИНИСТАРСТВО ПОЉОПРИВРЕДЕ, ШУМАРСТВ А И ВОДОПРИВРЕДЕ РЕПУБЛИКЕ СРБИЈЕ	НЕМАВИНА 22-26 БЕОГРАД	0,0192	Борци	573	0,0192	1/1
133	МИНИСТАРСТВО ПОЉОПРИВРЕДЕ, ШУМАРСТВ А И ВОДОПРИВРЕДЕ РЕПУБЛИКЕ СРБИЈЕ	НЕМАВИНА 22-26 БЕОГРАД	0,0633	Борци	573	0,0633	1/1
134	МИНИСТАРСТВО ПОЉОПРИВРЕДЕ, ШУМАРСТВ А И ВОДОПРИВРЕДЕ РЕПУБЛИКЕ СРБИЈЕ	НЕМАВИНА 22-26 БЕОГРАД	0,0784	Борци	573	0,0784	1/1
135	МИНИСТАРСТВО ПОЉОПРИВРЕДЕ, ШУМАРСТВ А И ВОДОПРИВРЕДЕ РЕПУБЛИКЕ СРБИЈЕ	НЕМАВИНА 22-26 БЕОГРАД	0,2079	Борци	573	0,2079	1/1
136	ФИЛИПОВИЋ МИЛАН РАДОЛИЦА	БОРЦИ	0,0788	Борци	509	0,2112	958/2112
137	СПОРТСКО ДРУШТВО "БОРАЦ"	БОРЦИ	0,095	Борци	509	0,2112	1154/2112
138	МАРКОВИЋ МИЛОШ ДРАГОМИР	БОРЦИ	0,7625	Борци	253	0,7625	1/1
139	МИНИСТАРСТВО ПОЉОПРИВРЕДЕ, ШУМАРСТВ А И ВОДОПРИВРЕДЕ РЕПУБЛИКЕ СРБИЈЕ	НЕМАВИНА 22-26 БЕОГРАД	2,45	Борци	573	2,45	1/1
140	ГОЛУБОВИЋ МИХАИЛО МИЛАДИН	БОРЦИ	0,2998	Борци	328	0,2998	1/1
141	ОПШТИНА РАЦА	КАРАЉЕВА РА^А 44	0,1674	Борци	563	0,1674	1/1
142	МЕШОВИТО ДЕОНИЦАРСКО ДРУШТВО "МИЛАН ЖИВИЋ" СА П.О.РАЦА-У СТЕЦАЈУ	ЛОЛЕ РИБАРА РА^А 2	0,0881	Борци	319	0,3019	1/1
143	МИНИСТАРСТВО ПОЉОПРИВРЕДЕ, ШУМАРСТВ А И ВОДОПРИВРЕДЕ РЕПУБЛИКЕ СРБИЈЕ	НЕМАВИНА 22-26 БЕОГРАД	0,2921	Борци	573	0,2921	1/1

144	САВКОВИЋ ЉУБИША МИРОСЛАВ	\УРЕВО	0,2931	Ђурђево	916	0,3832	1/1
145	РЕПУБЛИКА СРБИЈА	БЕОГРАД	0,9084	Ђурђево	887	0,9084	1/1
146	РЕПУБЛИКА СРБИЈА	БЕОГРАД	2,0627	Ђурђево	887	2,0627	1/1
147	РЕПУБЛИКА СРБИЈА	БЕОГРАД	0,8713	Ђурђево	887	0,8713	1/1
148	ИВАНОВИЋ ЖИВКО ЗОРАН	СЕПЦИ	0,1964	Ђурђево	825	0,7855	6/24
149	ЈОВАНОВИЋ БОЖИДАР	БОРЦИ	0,0655	Ђурђево	825	0,7855	2/24
150	ЈОВАНОВИЋ МИРОСЛАВ СЛАЂАНА	БОРЦИ	0,0327	Ђурђево	825	0,7855	1/24
151	ЈОВАНОВИЋ МИРОСЛАВ СРЃАН	БОРЦИ	0,0327	Ђурђево	825	0,7855	1/24
152	ЈОВАНОВИЋ ВЕРОСЛАВА	БОРЦИ	0,0655	Ђурђево	825	0,7855	2/24
153	САВКОВИЋ ЖИВОРАД МИЛИНКО	\УРЕВО	0,3928	Ђурђево	825	0,7855	12/24
154	САВКОВИЋ БЛАГОЈЕ МИЛОВАН	\УРЕВО	0,0869	Ђурђево	819	0,2607	1/3
155	САВКОВИЋ ДРАГИЋ	\УРЕВО	0,1738	Ђурђево	819	0,2607	2/3
156	РЕПУБЛИКА СРБИЈА	БЕОГРАД	0,6415	Ђурђево	887	0,6415	1/1
157	РЕПУБЛИКА СРБИЈА	БЕОГРАД	0,2657	Ђурђево	887	0,2657	1/1
158	МЕСНА ЗАЈЕДНИЦА \УРЕВО	\УРЕВО	0,1948	Ђурђево	561	0,1948	1/1
159	МЕСНА ЗАЈЕДНИЦА \УРЕВО	\УРЕВО	0,0632	Ђурђево	561	0,0632	1/1
160	РЕПУБЛИКА СРБИЈА	БЕОГРАД	0,0662	Ђурђево	887	0,0662	1/1
161	РЕПУБЛИКА СРБИЈА	БЕОГРАД	0,1451	Ђурђево	887	0,1451	1/1
162	РЕПУБЛИКА СРБИЈА	БЕОГРАД	0,2713	Ђурђево	887	0,2713	1/1
163	РЕПУБЛИКА СРБИЈА	БЕОГРАД	0,3194	Ђурђево	887	0,3194	1/1
164	РЕПУБЛИКА СРБИЈА	БЕОГРАД	0,0999	Ђурђево	887	0,0999	1/1
165	РЕПУБЛИКА СРБИЈА	БЕОГРАД	0,9897	Ђурђево	887	0,9897	1/1
166	РЕПУБЛИКА СРБИЈА	БЕОГРАД	0,2816	Ђурђево	887	0,2816	1/1
167	СТЕПКОВИЋ САВА АНТОНИЈЕ	\УРЕВО	0,11	Ђурђево	878	0,3718	1/1
168	СТЕПКОВИЋ САВА АНТОНИЈЕ	\УРЕВО	0,2618	Ђурђево	878	0,3718	1/1
169	РЕПУБЛИКА СРБИЈА	БЕОГРАД	0,0356	Ђурђево	887	0,0356	1/1
170	МАРИНКОВИЋ РАДОВАН \УРЕ	\УРЕВО	0,2418	Ђурђево	622	0,2418	1/1
171	МИНИСТАРСТВО ПОЉОПРИВРЕДЕ, ШУМАРСТВ А И ВОДОПРИВРЕДЕ РЕПУБЛИКЕ СРБИЈЕ	НЕМАВИНА 22-26 БЕОГРАД	1,6759	Ђурђево	921	1,6759	1/1
172	МИНИСТАРСТВО ПОЉОПРИВРЕДЕ, ШУМАРСТВ А И ВОДОПРИВРЕДЕ РЕПУБЛИКЕ СРБИЈЕ	НЕМАВИНА 22-26 БЕОГРАД	2,16	Ђурђево	921	2,16	1/1
173	ЈЕРЕМИЋ РАДОСАВ ВЛАДИМИР	\УРЕВО	0,4806	Ђурђево	150	0,4806	1/1
174	МАРИНКОВИЋ ДУШАН ПРОДАН	\УРЕВО	0,5021	Ђурђево	873	0,5021	1/1
175	АЛЕКСИЋ БЛАГОЈЕ МИЛАН	\УРЕВО	0,51	Ђурђево	164	0,51	1/1
176	МАРИНКОВИЋ РАДОЈКО ЈАКОВ	\УРЕВО	0,3122	Ђурђево	567	0,3122	1/1
177	РЕПУБЛИКА СРБИЈА	БЕОГРАД	0,1834	Ђурђево	887	0,1834	1/1
178	ЈЕРЕМИЋ РАДОСАВ ВЛАДИМИР	\УРЕВО	0,428	Ђурђево	150	0,428	1/1
179	РЕПУБЛИКА СРБИЈА	БЕОГРАД	0,2753	Ђурђево	413	0,5505	1/2
180	РЕПУБЛИКА СРБИЈА	БЕОГРАД	1,171	Ђурђево	887	1,171	1/1
181	ОПШТИНА РАЧА	КАРА\ОРЉЕВА РА^А 44	0,2824	Ђурђево	568	0,2824	1/1

182	САВКОВИЋ МИЛОВАН РАДОСЛАВ	\УРЕВО	0,3037	Ђурђево	915	0,3609	1/1
183	МИНИСТАРСТВО ПОЉОПРИВРЕДЕ, ШУМАРСТВ А И ВОДОПРИВРЕДЕ РЕПУБЛИКЕ СРБИЈЕ	НЕМАВИНА 22-26 БЕОГРАД	0,0079	Ђурђево	921	0,0079	1/1
184	РИСТИЋ МИЛОВАН СЛОБОДАН	МИЛОВАНА ГУЏИЈА КРАГУЈЕВАЦ 55	0,1933	Ђурђево	429	0,7733	1/4
185	РИСТИЋ ВЕЛИМИР МИЛОСАВ	\УРЕВО	0,1933	Ђурђево	429	0,7733	1/4
186	РИСТИЋ ВЕЛИМИР РАДОВАН	\УРЕВО	0,1933	Ђурђево	429	0,7733	1/4
187	РИСТИЋ ВЕЛИМИР ЖИВОМИР	ОМЛАДИНСКА КРАГУЈЕВАЦ 6	0,1933	Ђурђево	429	0,7733	1/4
188	МИНИСТАРСТВО ПОЉОПРИВРЕДЕ, ШУМАРСТВ А И ВОДОПРИВРЕДЕ РЕПУБЛИКЕ СРБИЈЕ	НЕМАВИНА 22-26 БЕОГРАД	0,3368	Ђурђево	921	0,3368	1/1
189	САВКОВИЋ МИЛОВАН РАДОСЛАВ	\УРЕВО	0,0072	Ђурђево	915	0,3609	1/1
190	САВКОВИЋ МИЛОВАН РАДОСЛАВ	\УРЕВО	0,05	Ђурђево	915	0,3609	1/1
191	МЕСНА ЗАЈЕДНИЦА САРАНОВО	САРАНОВО	0,0652	Сараново	692	0,1304	1/2
192	ПАНТИЋ МИЛИЈА НЕНАД	ДОВА ТРНАВА	0,5734	Сараново	1305	0,5734	1/1
193	МИЛЕТИЋ ЖИВОТА СЛАВНА	НАТАЛИНЦИ	0,1825	Сараново	812	0,1825	1/1
194	РЕПУБЛИКА СРБИЈА	БЕОГРАД	0,0004	Сараново	1318	0,0004	1/1
195	ОБРАДОВИЋ ПАНТЕЛИЈА \УРЕ	САРАНОВО	0,0239	Сараново	437	0,0239	1/1
196	МИНИСТАРСТВО ПОЉОПРИВРЕДЕ, ШУМАРСТВ А И ВОДОПРИВРЕДЕ РЕПУБЛИКЕ СРБИЈЕ	НЕМАВИНА 22-26 БЕОГРАД	0,8038	Сараново	794	0,8038	1/1
197	ИВАНОВИЋ СТАНКА	САРАНОВО	0,5248	Сараново	1315	0,5248	1/1
198	МИЛЕНОВИЋ БОРИСАВ РАДОМИР	САРАНОВО	0,2502	Сараново	1309	0,2502	1/1
199	САВКОВИЋ ЖИВОЈИН ЗДРАВКО	САРАНОВО	0,4893	Сараново	1314	0,4893	1/1
200	МЕСНА ЗАЈЕДНИЦА САРАНОВО	САРАНОВО	0,2731	Сараново	791	0,2731	1/1
201	ИЃЪАТОВИЋ ДУШАНА ДРАГАН	САРАНОВО	0,3362	Сараново	868	0,6723	1/2
202	МИНИСТАРСТВО ПОЉОПРИВРЕДЕ, ШУМАРСТВ А И ВОДОПРИВРЕДЕ РЕПУБЛИКЕ СРБИЈЕ	НЕМАВИНА 22-26 БЕОГРАД	0,3192	Сараново	794	0,3192	1/1
203	МАРЈАНОВИЋ БОГОСАВ МИЛИЈА	САРАНОВО	0,5	Сараново	813	1,0693	1/1
204	НИКОЛИЋ МОМЦИЛО МИРОСЛАВ	САРАНОВО	0,5786	Сараново	462	0,5786	1/1
205	СПОРТСКО ДРУШТВО	САРАНОВО	0,9365	Сараново	793	0,9365	1/1
206	МЕСНА ЗАЈЕДНИЦА САРАНОВО	САРАНОВО	0,0359	Сараново	791	0,0359	1/1
207	МЕШОВИТО ДЕОНИЦАРСКО ДРУШТВО "МИЛАН ЖИВИЋ" СА П.О.РАЦА-У СТЕЦАЈУ	ЛОЛЕ РИБАРА РА^А 2	3,4796	Адровац	175	3,4796	1/1
208	ЈП ПОШТА СРБИЈЕ- РЕГИОНАЛНА РАДНА ЈЕДИНИЦА ЈАГОДИНА, КРУШЕВАЦ, КРАГ УЈЕВАЦ	НАРОДНОГ ФРОНТА ЈАГОДИНА 2	0,2928	Адровац	272	0,2928	1/1
209	МЕШОВИТО ДЕОНИЦАРСКО ДРУШТВО "МИЛАН ЖИВИЋ" СА П.О.РАЦА-У СТЕЦАЈУ	ЛОЛЕ РИБАРА РА^А 2	0,0436	Адровац	175	0,0436	1/1
210	МЕШОВИТО ДЕОНИЦАРСКО ДРУШТВО "МИЛАН ЖИВИЋ" СА П.О.РАЦА-У СТЕЦАЈУ	ЛОЛЕ РИБАРА РА^А 2	0,2199	Адровац	175	0,2199	1/1
211	МЕШОВИТО ДЕОНИЦАРСКО ДРУШТВО "МИЛАН ЖИВИЋ" СА П.О.РАЦА-У СТЕЦАЈУ	ЛОЛЕ РИБАРА РА^А 2	2,0271	Адровац	175	2,0271	1/1

212	МЕШОВИТО ДЕОНИЦАРСКО ДРУШТВО "МИЛАН ЖИВИЋ" СА П.О.РАЦА-У СТЕЦАЈУ	ЛОЛЕ РИБАРА РА^А 2	0,1285	Адровац	268	0,4828	1285/4828
213	МЕШОВИТО ДЕОНИЦАРСКО ДРУШТВО "МИЛАН ЖИВИЋ" СА П.О.РАЦА-У СТЕЦАЈУ	ЛОЛЕ РИБАРА РА^А 2	2,2491	Адровац	175	2,2491	1/1
214	МЕШОВИТО ДЕОНИЦАРСКО ДРУШТВО "МИЛАН ЖИВИЋ" СА П.О.РАЦА-У СТЕЦАЈУ	ЛОЛЕ РИБАРА РА^А 2	0,5496	Адровац	175	0,5496	1/1
215	ОПШТИНА РАЦА	КАРАЎРЕВА РА^А 44	0,7047	Сипић	187	0,7047	1/1
216	ОПШТИНА РАЦА	КАРАЎРЕВА РА^А 44	0,7839	Сипић	187	0,7839	1/1
217	РЕПУБЛИКА СРБИЈА	БЕОГРАД	0,1471	Сипић	940	0,1471	1/1
218	СПОРТСКО ДРУШТВО СИПИЋ	СИПИЈ	0,3356	Сипић	530	0,3356	1/1
219	ГАЈИЋ ДРАГИША ЖИВОТА	СИПИЈ	1,0467	Сипић	23	1,0467	1/1
220	ЎРЕВИЋ МИЛОШ МИЛАН	СИПИЈ	0,7027	Сипић	905	0,7027	1/1
221	ГАЈИЋ ДРАГИША ЖИВОТА	СИПИЈ	0,3116	Сипић	23	0,3116	1/1
222	ЎРЕВИЋ МИЛОШ МИЛАН	СИПИЈ	0,5593	Сипић	905	0,5593	1/1
223	МИЈАТОВИЋ ВИДОЈЕ РАДОСЛАВ	ТРСКА	0,2893	Сипић	977	1,3018	2/9
224	РЕПУБЛИКА СРБИЈА	БЕОГРАД	1,0125	Сипић	977	1,3018	7/9
225	МИЈАТОВИЋ ВИДОЈЕ РАДОСЛАВ	ТРСКА	0,0023	Сипић	977	0,0104	2/9
226	РЕПУБЛИКА СРБИЈА	БЕОГРАД	0,0081	Сипић	977	0,0104	7/9
227	МИЈАТОВИЋ ВИДОЈЕ РАДОСЛАВ	ТРСКА	0,0017	Сипић	977	0,0078	2/9
228	РЕПУБЛИКА СРБИЈА	БЕОГРАД	0,0061	Сипић	977	0,0078	7/9
229	СТАМАТОВИЋ МИЛАДИН ЖИВОРАД	ТРСКА	0,0761	Сипић	903	0,0761	1/1
230	СПОРТСКО ДРУШТВО ТРСКА	ТРСКА	0,1813	Сипић	525	0,1813	1/1
231	СПОРТСКО ДРУШТВО ТРСКА	ТРСКА	0,2416	Сипић	525	0,2416	1/1
232	СПОРТСКО ДРУШТВО ТРСКА	ТРСКА	0,2184	Сипић	525	0,2184	1/1
233	СЛАВКОВИЋ ЛАЗАР ДРАГАН	ТРСКА	0,3337	Сипић	943	0,383	1/1
234	МИЉОКОВИЋ МИЛАН РАДОВАН	ЛЕПОСАВЕ МИХАЈЛОВИЈ КРАГУЈЕВАЦ 6	0,9928	Сипић	66	0,9928	1/1
235	РЕПУБЛИКА СРБИЈА	БЕОГРАД	0,191	Сипић	940	0,191	1/1
236	РЕПУБЛИКА СРБИЈА	БЕОГРАД	0,4126	Сипић	940	0,4126	1/1
237	ТИМИЋ ЖИВКО МИЛЕНИЈА	СИПИЈ	0,1163	Сипић	908	0,1163	1/1
238	МАТЕЈИЋ ДРАГОЉУБ РУЖИЦА	СИПИЈ	0,3842	Сипић	924	0,3842	1/1
239	МАТЕЈИЋ СЛОБОДАН ВОЈКАН	СИПИЈ	0,2136	Сипић	942	0,2136	1/1
240	МАТЕЈИЋ ДРАГОЉУБ РУЖИЦА	СИПИЈ	0,2522	Сипић	924	0,2522	1/1
241	РЕПУБЛИКА СРБИЈА	БЕОГРАД	0,7871	Сипић	940	0,7871	1/1
242	ОПШТИНА РАЦА	КАРАЎРЕВА РА^А 44	2,1678	Сипић	187	2,1678	1/1
243	ОПШТИНА РАЦА	КАРАЎРЕВА РА^А 44	3,9313	Сипић	187	3,9313	1/1
244	ОПШТИНА РАЦА	КАРАЎРЕВА РА^А 44	0,0098	Сипић	187	0,0098	1/1
245	ОПШТИНА РАЦА	КАРАЎРЕВА РА^А 44	0,4501	Сипић	187	0,4501	1/1
246	ОПШТИНА РАЦА	КАРАЎРЕВА РА^А 44	1,0695	Сипић	187	1,0695	1/1
247	ОПШТИНА РАЦА	КАРАЎРЕВА РА^А 44	1,2641	Сипић	187	1,2641	1/1
248	ОПШТИНА РАЦА	КАРАЎРЕВА РА^А 44	0,3646	Сипић	187	0,3646	1/1
249	ПОЉОПРИВРЕДНА ЗАДРУГА ЛАПОВО	ЛАПОВО	0,6015	Сипић	522	0,6015	1/1

250	СРЕТЕНОВИЋ ЛЈУБИНКА	СИПИЈ	0,1751	Сипић	910	1,9526	1/1
251	СРЕТЕНОВИЋ ЛЈУБИНКА	СИПИЈ	1,7775	Сипић	910	1,9526	1/1
252	ОСНОВНА ШКОЛА "КАРАЎРЕ" РАЦА	КАРАЎРЕВА РА^А 102	0,1976	Сипић	523	0,1976	1/1
253	МИНИСТАРСТВО ПОЉОПРИВРЕДЕ И ВОДОПРИВРЕДЕ	НЕМАВИНА 22-26 БЕОГРАД	1,3837	Сипић	1075	1,3837	1/1
254	МЕСНА ЗАЈЕДНИЦА СИПИЋ	СИПИЈ	0,0314	Сипић	524	0,0314	1/1
255	ПАВЛОВИЋ БРАНКО МИОДРАГ	ГРГЕ ЈАНКЕЗА КРАГУЈЕВАЦ 8	0,344	Сипић	847	1,3758	1/4
256	ПАВЛОВИЋ МИЛАН ЗОРИЦА	АТИНСКА 28/17 КРАГУЈЕВАЦ	0,6879	Сипић	847	1,3758	2/4
257	ПАВЛОВИЋ СВЕТИСЛАВ ВЕРА	СПАСЕНИЈЕ ЦАНЕ БАБОВИЈ 9-3/50 КРАГУЈЕВАЦ	0,344	Сипић	847	1,3758	1/4
258	ОПШТИНА РАЦА	КАРАЎРЕВА РА^А 44	0,6486	Сипић	187	0,6486	1/1
259	ОПШТИНА РАЦА	КАРАЎРЕВА РА^А 44	0,2317	Сипић	187	0,2317	1/1
260	ОПШТИНА РАЦА	КАРАЎРЕВА РА^А 44	0,5117	Сипић	187	0,5117	1/1
261	АНТИЋ МИЛУТИН НАДЕЖДА	ХОПОВСКА 69/2/7 БЕОГРАД БОР^А	0,1675	Сипић	904	0,67	1/4
262	МИЉОКОВИЋ ДРАГА	ТРСКЕ	0,335	Сипић	904	0,67	2/4
263	ПЕТРОВИЋ МИЛУТИН ЗОРАН	ГРГЕТЕ^КА 64 Б БЕОГРАД	0,1675	Сипић	904	0,67	1/4
264	АНТИЋ МИЛУТИН НАДЕЖДА	ХОПОВСКА 69/2/7 БЕОГРАД БОР^А	0,0895	Сипић	904	0,3578	1/4
265	МИЉОКОВИЋ ДРАГА	ТРСКЕ	0,1789	Сипић	904	0,3578	2/4
266	ПЕТРОВИЋ МИЛУТИН ЗОРАН	ГРГЕТЕ^КА 64 Б БЕОГРАД	0,0895	Сипић	904	0,3578	1/4
267	АНТИЋ МИЛУТИН НАДЕЖДА	ХОПОВСКА 69/2/7 БЕОГРАД БОР^А	0,0161	Сипић	904	0,0644	1/4
268	МИЉОКОВИЋ ДРАГА	ТРСКЕ	0,0322	Сипић	904	0,0644	2/4
269	ПЕТРОВИЋ МИЛУТИН ЗОРАН	ГРГЕТЕ^КА 64 Б БЕОГРАД	0,0161	Сипић	904	0,0644	1/4
270	НИКОЛИЋ МИОДРАГ АЛЕМПИЈЕ	ТРСКА	0,4941	Сипић	915	0,4941	1/1
271	ОПШТИНА РАЦА	КАРАЎРЕВА РА^А 44	0,578	Сипић	187	0,578	1/1
272	ОПШТИНА РАЦА	КАРАЎРЕВА РА^А 44	0,3767	Сипић	187	0,3767	1/1
273	ОПШТИНА РАЦА	КАРАЎРЕВА РА^А 44	2,5048	Сипић	187	2,5048	1/1
274	ОПШТИНА РАЦА	КАРАЎРЕВА РА^А 44	1,2983	Сипић	187	1,2983	1/1
275	ОПШТИНА РАЦА	КАРАЎРЕВА РА^А 44	0,551	Сипић	187	0,551	1/1
276	ОПШТИНА РАЦА	КАРАЎРЕВА РА^А 44	0,2759	Сипић	187	0,2759	1/1
277	РЕПУБЛИКА СРБИЈА	БЕОГРАД	0,9297	Сипић	940	0,9297	1/1
278	ОПШТИНА РАЦА	КАРАЎРЕВА РА^А 44	0,21	Сипић	187	0,21	1/1
279	ОПШТИНА РАЦА	КАРАЎРЕВА РА^А 44	0,4811	Сипић	187	0,4811	1/1
280	ОПШТИНА РАЦА	КАРАЎРЕВА РА^А 44	0,6634	Сипић	187	0,6634	1/1
281	ОПШТИНА РАЦА	КАРАЎРЕВА РА^А 44	0,0479	Сипић	187	0,1337	1/1
282	ОПШТИНА РАЦА	КАРАЎРЕВА РА^А 44	0,1405	Сипић	187	0,1405	1/1
283	ОПШТИНА РАЦА	КАРАЎРЕВА РА^А 44	0,1018	Сипић	187	0,1018	1/1
284	ОПШТИНА РАЦА	КАРАЎРЕВА РА^А 44	0,067	Сипић	187	0,067	1/1
285	ОПШТИНА РАЦА	КАРАЎРЕВА РА^А 44	1,0398	Сипић	187	1,0398	1/1

286	ОПШТИНА РАЦА	КАРАЎОРЕВА РА^А 44	0,095	Сипић	187	0,095	1/1
287	ОПШТИНА РАЦА	КАРАЎОРЕВА РА^А 44	1,3668	Сипић	187	1,3668	1/1
288	ОПШТИНА РАЦА	КАРАЎОРЕВА РА^А 44	0,2397	Сипић	187	0,2397	1/1
289	ОПШТИНА РАЦА	КАРАЎОРЕВА РА^А 44	0,6374	Сипић	603	0,7967	4/5
290	РЕПУБЛИКА СРБИЈА	БЕОГРАД	0,2848	Сипић	940	0,2848	1/1
291	ОПШТИНА РАЦА	КАРАЎОРЕВА РА^А 44	0,1666	Сипић	187	0,1666	1/1
292	ОПШТИНА РАЦА	КАРАЎОРЕВА РА^А 44	0,2467	Сипић	187	0,2467	1/1
293	ОПШТИНА РАЦА	КАРАЎОРЕВА РА^А 44	0,9539	Сипић	187	0,9539	1/1
294	ОПШТИНА РАЦА	КАРАЎОРЕВА РА^А 44	0,1687	Сипић	187	0,1687	1/1
295	ОПШТИНА РАЦА	КАРАЎОРЕВА РА^А 44	0,1167	Сипић	187	0,1167	1/1
296	ОПШТИНА РАЦА	КАРАЎОРЕВА РА^А 44	0,0195	Сипић	187	0,0195	1/1
297	ОПШТИНА РАЦА	КАРАЎОРЕВА РА^А 44	0,0063	Сипић	187	0,0063	1/1
298	ОПШТИНА РАЦА	КАРАЎОРЕВА РА^А 44	0,0563	Сипић	187	0,0563	1/1
299	СЛАВКОВИЋ ЛАЗАР ДРАГАН	ТРСКА	0,0493	Сипић	943	0,383	1/1
300	ОПШТИНА РАЦА	КАРАЎОРЕВА РА^А 44	0,2089	Сараново	1120	0,2089	1/1
301	ОПШТИНА РАЦА	КАРАЎОРЕВА РА^А 44	0,1241	Сараново	1120	0,1241	1/1
302	РЕПУБЛИКА СРБИЈА	БЕОГРАД	0,1868	Сараново	1318	0,1868	1/1
303	КИДИШЕВИЋ МИХАИЛО ЖИВАДИН	САРАНОВО	0,5342	Сараново	572	0,5342	1/1
304	КИДИШЕВИЋ РАДОЈЕ ЗАВИША	САРАНОВО	0,5114	Сараново	497	0,5114	1/1
305	КИДИШЕВИЋ РАДОЈЕ ЗАВИША	САРАНОВО	0,0703	Сараново	497	0,0703	1/1
306	МИЛОВАНОВИЋ СВЕТОМИР МИЛАН	ЈОСИФА [НЕРСОНА КРАГУЈЕВАЦ 2 2	0,117	Сараново	1294	0,117	1/1
307	МИЛОВАНОВИЋ СВЕТОМИР МИЛАН	ЈОСИФА [НЕРСОНА КРАГУЈЕВАЦ 2 2	0,1328	Сараново	1294	0,1328	1/1
308	АРНАУТОВИЋ БОЖИДАР МОМИР	САРАНОВО	0,4033	Сараново	1298	0,4033	1/1
309	АРНАУТОВИЋ БОЖИДАР МОМИР	САРАНОВО	0,2522	Сараново	1298	0,2522	1/1
310	ОПШТИНА РАЦА	КАРАЎОРЕВА РА^А 44	0,1015	Сараново	1120	0,1015	1/1
311	ЛУПУРОВИЋ МИЛИЈА РАДМИЛА	ВЛАДИМИРА РОЛОВИЈА 17/64 КРАГУЈЕВАЦ	1,5839	Сараново	1203	2,5802	15897/25 897
312	МИЛЕНОВИЋ МИЛИВОЈЕ МИЛАНКА	САРАНОВО	0,4982	Сараново	1203	2,5802	5000/258 97
313	РАКИЋ МИЛИВОЈЕ ПАУЛИНА	ВОЈВОДЕ ПУТНИКА 76/1/3 КРАQEВО	0,4982	Сараново	1203	2,5802	5000/258 97
314	МИНИСТАРСТВО ПОЉОПРИВРЕДЕ, ШУМАРСТВ А И ВОДОПРИВРЕДЕ РЕПУБЛИКЕ СРБИЈЕ	НЕМАВИНА 22-26 БЕОГРАД	0,2237	Сараново	746	0,4473	1/2
315	РЕПУБЛИКА СРБИЈА	БЕОГРАД	0,2237	Сараново	746	0,4473	1/2
316	МИНИСТАРСТВО ПОЉОПРИВРЕДЕ, ШУМАРСТВ А И ВОДОПРИВРЕДЕ РЕПУБЛИКЕ СРБИЈЕ	НЕМАВИНА 22-26 БЕОГРАД	0,1876	Сараново	794	0,1876	1/1
317	МИНИСТАРСТВО ПОЉОПРИВРЕДЕ, ШУМАРСТВ А И ВОДОПРИВРЕДЕ РЕПУБЛИКЕ СРБИЈЕ	НЕМАВИНА 22-26 БЕОГРАД	0,3908	Сараново	794	0,3908	1/1

318	МИНИСТАРСТВО ПОЉОПРИВРЕДЕ, ШУМАРСТВ А И ВОДОПРИВРЕДЕ РЕПУБЛИКЕ СРБИЈЕ	НЕМАВИНА 22-26 БЕОГРАД	0,4927	Сараново	794	0,4927	1/1
319	РАНКОВИЋ ТИХОМИР ПАНТА	\УРЕВО	0,5986	Сараново	808	0,5986	1/1
320	МИНИСТАРСТВО ПОЉОПРИВРЕДЕ, ШУМАРСТВ А И ВОДОПРИВРЕДЕ РЕПУБЛИКЕ СРБИЈЕ	НЕМАВИНА 22-26 БЕОГРАД	0,1635	Сараново	794	0,1635	1/1
321	\УРИЋ ДРАГОСЛАВ ЉИЉАНА	САРАНОВО	0,3723	Сараново	820	0,3723	1/1
322	СПЦ-ПРАВОСЛАВНА ЕПАРХИЈА ШУМАДИЈСКА- ЦРКВЕНА ОПШТИНА САРАНОВАЦКА	САРАНОВО	0,1303	Сараново	1193	0,1303	1/1
323	МИНИСТАРСТВО ПОЉОПРИВРЕДЕ, ШУМАРСТВ А И ВОДОПРИВРЕДЕ РЕПУБЛИКЕ СРБИЈЕ	НЕМАВИНА 22-26 БЕОГРАД	1,0509	Сараново	794	1,0509	1/1
324	МИНИСТАРСТВО ПОЉОПРИВРЕДЕ, ШУМАРСТВ А И ВОДОПРИВРЕДЕ РЕПУБЛИКЕ СРБИЈЕ	НЕМАВИНА 22-26 БЕОГРАД	0,1953	Сараново	794	0,1953	1/1
325	МИНИСТАРСТВО ПОЉОПРИВРЕДЕ, ШУМАРСТВ А И ВОДОПРИВРЕДЕ РЕПУБЛИКЕ СРБИЈЕ	НЕМАВИНА 22-26 БЕОГРАД	0,3718	Сараново	794	0,3718	1/1
326	ОПШТИНА РАЦА	КАРА\ОРЕВА РА^А 44	0,8229	Војиновац	127	0,8229	1/1
327	ОПШТИНА РАЦА	КАРА\ОРЕВА РА^А 44	2,0675	Војиновац	127	2,0675	1/1
328	ОПШТИНА РАЦА	КАРА\ОРЕВА РА^А 44	0,3105	Војиновац	127	0,3105	1/1
329	ОПШТИНА РАЦА	КАРА\ОРЕВА РА^А 44	0,263	Војиновац	127	0,263	1/1
330	ОПШТИНА РАЦА	КАРА\ОРЕВА РА^А 44	0,7852	Војиновац	127	0,7852	1/1
331	ОПШТИНА РАЦА	КАРА\ОРЕВА РА^А 44	0,04	Доња Рача	131	0,1999	6/30
332	ОПШТИНА РАЦА	КАРА\ОРЕВА РА^А 44	0,023	Доња Рача	131	0,115	6/30
333	ОПШТИНА РАЦА	КАРА\ОРЕВА РА^А 44	0,0232	Доња Рача	131	0,1159	6/30
334	ОПШТИНА РАЦА	КАРА\ОРЕВА РА^А 44	0,0145	Доња Рача	131	0,0723	6/30
335	ОПШТИНА РАЦА	КАРА\ОРЕВА РА^А 44	0,0167	Доња Рача	131	0,0836	6/30
336	ОПШТИНА РАЦА	КАРА\ОРЕВА РА^А 44	0,4189	Доња Рача	104	0,4189	1/1
337	ОПШТИНА РАЦА	КАРА\ОРЕВА РА^А 44	0,3305	Доња Рача	104	0,3459	1/1
338	ОПШТИНА РАЦА	КАРА\ОРЕВА РА^А 44	0,1208	Доња Рача	104	0,1208	1/1
339	ОПШТИНА РАЦА	КАРА\ОРЕВА РА^А 44	0,0161	Доња Рача	131	0,0807	6/30
340	ОПШТИНА РАЦА	КАРА\ОРЕВА РА^А 44	0,0162	Доња Рача	131	0,0809	6/30
341	ЈВП "СРБИЈАВОДЕ"	БРОДАРСКА БЕОГРАД 5	0,0041	Доња Рача	616	0,0041	1/1
342	ЈВП "СРБИЈАВОДЕ"	БРОДАРСКА БЕОГРАД 5	0,0046	Доња Рача	616	0,0046	1/1
343	ЈВП "СРБИЈАВОДЕ"	БРОДАРСКА БЕОГРАД 5	0,0043	Доња Рача	616	0,0043	1/1
344	ЈВП "СРБИЈАВОДЕ"	БРОДАРСКА БЕОГРАД 5	0,0038	Доња Рача	616	0,0038	1/1
345	ЈВП "СРБИЈАВОДЕ"	БРОДАРСКА БЕОГРАД 5	0,004	Доња Рача	616	0,004	1/1
346	ЈАВНО КОМУНАЛНО ПРЕДУЗЕЋЕ РАЦА	КАРА\ОРЕВА РА^А 53	0,5008	Доња Рача	847	0,5008	1/1
347	МИНИСТАРСТВО ПОЉОПРИВРЕДЕ, ШУМАРСТВ А И ВОДОПРИВРЕДЕ РЕПУБЛИКЕ СРБИЈЕ	НЕМАВИНА 22-26 БЕОГРАД	0,4751	Доња Рача	1089	0,4773	4715/473 7
348	МЕСНА ЗАЈЕДНИЦА	ДОВА РА^А	0,1016	Доња Рача	972	0,1016	1/1

349	ЈВП "СРБИЈАВОДЕ"	БРОДАРСКА БЕОГРАД 5	0,0039	Доња Рача	616	0,0039	1/1
350	ЈВП "СРБИЈАВОДЕ"	БРОДАРСКА БЕОГРАД 5	0,0462	Доња Рача	616	0,0462	1/1
351	МИНИСТАРСТВО ПОЉОПРИВРЕДЕ, ШУМАРСТВА И ВОДОПРИВРЕДЕ РЕПУБЛИКЕ СРБИЈЕ	НЕМАВИНА 22-26 БЕОГРАД	0,6188	Доња Рача	971	0,6188	1/1
352	ОПШТИНА РАЧА	КАРА\ОРЉЕВА РА^А 44	0,0471	Доња Рача	131	0,2353	6/30
353	ОПШТИНА РАЧА	КАРА\ОРЉЕВА РА^А 44	0,0488	Доња Рача	131	0,2442	6/30
354	МЕСНА ЗАЈЕДНИЦА	ДОВА РА^А	0,0756	Доња Рача	972	0,0756	1/1
355	МЕСНА ЗАЈЕДНИЦА	ДОВА РА^А	0,5215	Доња Рача	972	0,6895	1/1
356	МИНИСТАРСТВО ПОЉОПРИВРЕДЕ, ШУМАРСТВА И ВОДОПРИВРЕДЕ РЕПУБЛИКЕ СРБИЈЕ	НЕМАВИНА 22-26 БЕОГРАД	0,7706	Мало Крчмаре	407	0,7706	1/1
357	МИНИСТАРСТВО ПОЉОПРИВРЕДЕ, ШУМАРСТВА И ВОДОПРИВРЕДЕ РЕПУБЛИКЕ СРБИЈЕ	НЕМАВИНА 22-26 БЕОГРАД	0,1025	Мало Крчмаре	407	0,1025	1/1
358	МИНИСТАРСТВО ПОЉОПРИВРЕДЕ, ШУМАРСТВА И ВОДОПРИВРЕДЕ РЕПУБЛИКЕ СРБИЈЕ	НЕМАВИНА 22-26 БЕОГРАД	0,0213	Мало Крчмаре	407	0,0213	1/1
359	МИНИСТАРСТВО ПОЉОПРИВРЕДЕ, ШУМАРСТВА И ВОДОПРИВРЕДЕ РЕПУБЛИКЕ СРБИЈЕ	НЕМАВИНА 22-26 БЕОГРАД	0,2932	Мало Крчмаре	407	0,2932	1/1
360	МИНИСТАРСТВО ПОЉОПРИВРЕДЕ, ШУМАРСТВА И ВОДОПРИВРЕДЕ РЕПУБЛИКЕ СРБИЈЕ	НЕМАВИНА 22-26 БЕОГРАД	0,1416	Мало Крчмаре	412	0,2449	1411/2441
361	МИНИСТАРСТВО ПОЉОПРИВРЕДЕ, ШУМАРСТВА И ВОДОПРИВРЕДЕ РЕПУБЛИКЕ СРБИЈЕ	НЕМАВИНА 22-26 БЕОГРАД	0,2136	Мало Крчмаре	407	0,2136	1/1
362	МИНИСТАРСТВО ПОЉОПРИВРЕДЕ, ШУМАРСТВА И ВОДОПРИВРЕДЕ РЕПУБЛИКЕ СРБИЈЕ	НЕМАВИНА 22-26 БЕОГРАД	0,3962	Мало Крчмаре	407	0,3962	1/1
363	\ОРЕВИЋ МИЛИВОЈЕ МИЛАДИН	МАЛО КР^МАРЕ	0,2482	Мало Крчмаре	372	0,4964	1/2
364	\ОРЕВИЋ ЗОРАН САША	МАЛО КР^МАРЕ	0,2482	Мало Крчмаре	372	0,4964	1/2
365	МИНИСТАРСТВО ПОЉОПРИВРЕДЕ, ШУМАРСТВА И ВОДОПРИВРЕДЕ РЕПУБЛИКЕ СРБИЈЕ	НЕМАВИНА 22-26 БЕОГРАД	0,4147	Мало Крчмаре	407	0,4147	1/1
366	МИНИСТАРСТВО ПОЉОПРИВРЕДЕ, ШУМАРСТВА И ВОДОПРИВРЕДЕ РЕПУБЛИКЕ СРБИЈЕ	НЕМАВИНА 22-26 БЕОГРАД	1,4632	Мало Крчмаре	407	1,4632	1/1
367	МИЛОСАВЉЕВИЋ КАТАРИНА	М.КР^МАРЕ	0,0745	Мало Крчмаре	394	0,2235	1/3
368	МИЛОСАВЉЕВИЋ МИЛАН МИЛОШ	БЕОГРАД	0,0745	Мало Крчмаре	394	0,2235	1/3
369	МИЛОСАВЉЕВИЋ МИЛАНА МИЛОЈЕ	М.КР^МАРЕ	0,0745	Мало Крчмаре	394	0,2235	1/3
370	МИЛОСАВЉЕВИЋ КАТАРИНА	М.КР^МАРЕ	0,2003	Мало Крчмаре	394	0,601	1/3
371	МИЛОСАВЉЕВИЋ МИЛАН МИЛОШ	БЕОГРАД	0,2003	Мало Крчмаре	394	0,601	1/3
372	МИЛОСАВЉЕВИЋ МИЛАНА МИЛОЈЕ	М.КР^МАРЕ	0,2003	Мало Крчмаре	394	0,601	1/3
373	МИНИСТАРСТВО ПОЉОПРИВРЕДЕ, ШУМАРСТВА И ВОДОПРИВРЕДЕ РЕПУБЛИКЕ СРБИЈЕ	НЕМАВИНА 22-26 БЕОГРАД	0,3339	Мало Крчмаре	407	0,3339	1/1
374	МИНИСТАРСТВО ПОЉОПРИВРЕДЕ, ШУМАРСТВА И ВОДОПРИВРЕДЕ РЕПУБЛИКЕ СРБИЈЕ	НЕМАВИНА 22-26 БЕОГРАД	0,4475	Мало Крчмаре	407	0,4475	1/1
375	МИНИСТАРСТВО ПОЉОПРИВРЕДЕ, ШУМАРСТВА И ВОДОПРИВРЕДЕ РЕПУБЛИКЕ СРБИЈЕ	НЕМАВИНА 22-26 БЕОГРАД	0,0416	Мало Крчмаре	407	0,0416	1/1

	А И ВОДОПРИВРЕДЕ РЕПУБЛИКЕ СРБИЈЕ						
376	МИНИСТАРСТВО ПОЉОПРИВРЕДЕ, ШУМАРСТВ А И ВОДОПРИВРЕДЕ РЕПУБЛИКЕ СРБИЈЕ	НЕМАВИНА 22-26 БЕОГРАД	0,3216	Мало Крчмаре	407	0,3216	1/1
377	МЕСНА ЗАЈЕДНИЦА МАЛО КРЧМАРЕ	МАЛО КРЧМАРЕ	0,0459	Мало Крчмаре	205	0,0459	1/1
378	СТОЈАНОВИЋ ДРАГОМИРА МИЛОВАН	М.КРЧМАРЕ	0,2117	Мало Крчмаре	391	0,2117	1/1
379	ОПШТИНА РАЦА	КАРАЉЕВА РАЦА 44	0,1944	Мало Крчмаре	210	0,1944	1/1
380	МЕСНА ЗАЈЕДНИЦА МАЛО КРЧМАРЕ	МАЛО КРЧМАРЕ	0,0349	Мало Крчмаре	205	0,0349	1/1
381	ОПШТИНА РАЦА	КАРАЉЕВА РАЦА 44	0,9192	Мало Крчмаре	210	0,9192	1/1
382	ОПШТИНА РАЦА	КАРАЉЕВА РАЦА 44	0,1139	Мало Крчмаре	210	0,1139	1/1
383	ОПШТИНА РАЦА	КАРАЉЕВА РАЦА 44	0,3076	Мало Крчмаре	210	0,3076	1/1
384	МИЛЕТИЋ СТАНОЈЕ ЖИВОТА	МАЛО КРЧМАРЕ	0,6323	Мало Крчмаре	114	0,6323	1/1
385	БРАНКОВИЋ МИЛАН ХРИСТИВОЈЕ	МАЛО КРЧМАРЕ	1,0115	Мало Крчмаре	390	1,0115	1/1
386	МИНИСТАРСТВО ПОЉОПРИВРЕДЕ, ШУМАРСТВ А И ВОДОПРИВРЕДЕ РЕПУБЛИКЕ СРБИЈЕ	НЕМАВИНА 22-26 БЕОГРАД	0,7205	Мало Крчмаре	407	0,7205	1/1
387	МИНИСТАРСТВО ПОЉОПРИВРЕДЕ, ШУМАРСТВ А И ВОДОПРИВРЕДЕ РЕПУБЛИКЕ СРБИЈЕ	НЕМАВИНА 22-26 БЕОГРАД	0,0944	Мало Крчмаре	407	0,0944	1/1
388	МИНИСТАРСТВО ПОЉОПРИВРЕДЕ, ШУМАРСТВ А И ВОДОПРИВРЕДЕ РЕПУБЛИКЕ СРБИЈЕ	НЕМАВИНА 22-26 БЕОГРАД	4,1267	Мало Крчмаре	407	4,1267	1/1
389	МИНИСТАРСТВО ПОЉОПРИВРЕДЕ, ШУМАРСТВ А И ВОДОПРИВРЕДЕ РЕПУБЛИКЕ СРБИЈЕ	НЕМАВИНА 22-26 БЕОГРАД	0,2855	Мало Крчмаре	407	0,2855	1/1
390	ПЕТРОВИЋ ЉУБИЦА	МАЛО КРЧМАРЕ	0,9204	Мало Крчмаре	151	1,5897	66/114
391	ВУЛОВИЋ РАДОВАН ЖИВАДИНКА	МАЛО КРЧМАРЕ	0,3347	Мало Крчмаре	151	1,5897	24/114
392	ВУЛОВИЋ РАДОВАН ЖИВОТА	МАЛО КРЧМАРЕ	0,3347	Мало Крчмаре	151	1,5897	24/114
393	МИЛЕТИЋ СТАНОЈЕ ЖИВОТА	МАЛО КРЧМАРЕ	0,2169	Мало Крчмаре	114	0,2169	1/1
394	ВУЛОВИЋ МИЛОРАД МИШАИЛО	МАЛО КРЧМАРЕ	1,1013	Мало Крчмаре	86	2,497	1/2
395	ВУЛОВИЋ ПЕТАР МИЛОРАД	МАЛО КРЧМАРЕ	1,1013	Мало Крчмаре	86	2,497	1/2
396	МИНИСТАРСТВО ПОЉОПРИВРЕДЕ, ШУМАРСТВ А И ВОДОПРИВРЕДЕ РЕПУБЛИКЕ СРБИЈЕ	НЕМАВИНА 22-26 БЕОГРАД	0,075	Бошњане	354	0,075	1/1
397	ОПШТИНА РАЦА	КАРАЉЕВА РАЦА 44	0,4807	Бошњане	392	0,4807	1/1
398	МИНИСТАРСТВО ПОЉОПРИВРЕДЕ, ШУМАРСТВ А И ВОДОПРИВРЕДЕ РЕПУБЛИКЕ СРБИЈЕ	НЕМАВИНА 22-26 БЕОГРАД	4,3862	Бошњане	354	4,3862	1/1
399	МИНИСТАРСТВО ПОЉОПРИВРЕДЕ, ШУМАРСТВ А И ВОДОПРИВРЕДЕ РЕПУБЛИКЕ СРБИЈЕ	НЕМАВИНА 22-26 БЕОГРАД	2,953	Бошњане	354	3,5555	1/1
400	МИНИСТАРСТВО ПОЉОПРИВРЕДЕ, ШУМАРСТВ А И ВОДОПРИВРЕДЕ РЕПУБЛИКЕ СРБИЈЕ	НЕМАВИНА 22-26 БЕОГРАД	0,6025	Бошњане	354	3,5555	1/1
401	МИНИСТАРСТВО ПОЉОПРИВРЕДЕ, ШУМАРСТВ А И ВОДОПРИВРЕДЕ РЕПУБЛИКЕ СРБИЈЕ	НЕМАВИНА 22-26 БЕОГРАД	4,2336	Бошњане	354	4,2336	1/1
402	МИНИСТАРСТВО ПОЉОПРИВРЕДЕ, ШУМАРСТВ	НЕМАВИНА 22-26 БЕОГРАД	0,8965	Бошњане	354	1,6896	1/1

	А И ВОДОПРИВРЕДЕ РЕПУБЛИКЕ СРБИЈЕ						
403	МИНИСТАРСТВО ПОЉОПРИВРЕДЕ, ШУМАРСТВ А И ВОДОПРИВРЕДЕ РЕПУБЛИКЕ СРБИЈЕ	НЕМАВИНА 22-26 БЕОГРАД	0,7931	Бошњане	354	1,6896	1/1
404	ОПШТИНА РАЦА	КАРАЎОРЕВА РА^А 44	0,3804	Бошњане	796	1,606	3793/160 12
405	МИНИСТАРСТВО ПОЉОПРИВРЕДЕ, ШУМАРСТВ А И ВОДОПРИВРЕДЕ РЕПУБЛИКЕ СРБИЈЕ	НЕМАВИНА 22-26 БЕОГРАД	0,6511	Бошњане	354	0,6511	1/1
406	ОПШТИНА РАЦА	КАРАЎОРЕВА РА^А 44	0,3356	Бошњане	392	0,3356	1/1
407	ОПШТИНА РАЦА	КАРАЎОРЕВА РА^А 44	0,0303	Бошњане	392	0,0303	1/1
408	ОПШТИНА РАЦА	КАРАЎОРЕВА РА^А 44	0,5974	Бошњане	392	0,5974	1/1
409	ОПШТИНА РАЦА	КАРАЎОРЕВА РА^А 44	0,3276	Бошњане	392	0,3276	1/1
410	ОПШТИНА РАЦА	КАРАЎОРЕВА РА^А 44	0,1345	Бошњане	392	0,5287	1/1
411	ОПШТИНА РАЦА	КАРАЎОРЕВА РА^А 44	0,3942	Бошњане	392	0,5287	1/1
412	ОПШТИНА РАЦА	КАРАЎОРЕВА РА^А 44	0,1518	Бошњане	392	0,1518	1/1
413	ОПШТИНА РАЦА	КАРАЎОРЕВА РА^А 44	0,1263	Бошњане	392	0,1563	1/1
414	ОПШТИНА РАЦА	КАРАЎОРЕВА РА^А 44	0,9373	Бошњане	392	0,9373	1/1
415	ЈАВНО ПРЕДУЗЕЋЕ "СРБИЈАШУМЕ"	КНЕЗА МИЛОЈА БЕОГРАД 55	0,4157	Бошњане	357	0,4157	1/1
416	ОПШТИНА РАЦА	КАРАЎОРЕВА РА^А 44	0,8929	Бошњане	392	0,8929	1/1
417	РЕПУБЛИКА СРБИЈА	БЕОГРАД	0,3606	Вишевац	840	0,4321	1/1
418	РЕПУБЛИКА СРБИЈА	БЕОГРАД	0,3205	Вишевац	840	0,3205	1/1
419	РЕПУБЛИКА СРБИЈА	БЕОГРАД	0,116	Вишевац	840	0,116	1/1
420	РЕПУБЛИКА СРБИЈА	БЕОГРАД	0,1562	Вишевац	840	0,1562	1/1
421	РЕПУБЛИКА СРБИЈА	БЕОГРАД	0,2993	Вишевац	840	0,2993	1/1
422	МЕСНА ЗАЈЕДНИЦА ВИШЕВАЦ	ВИ[ЕВАЦ	0,1211	Вишевац	480	0,1211	1/1
423	МЕСНА ЗАЈЕДНИЦА ВИШЕВАЦ	ВИ[ЕВАЦ	0,1358	Вишевац	480	0,1358	1/1
424	РЕПУБЛИКА СРБИЈА	БЕОГРАД	0,5162	Вишевац	840	0,5162	1/1
425	МЕСНА ЗАЈЕДНИЦА ВИШЕВАЦ	ВИ[ЕВАЦ	0,0311	Вишевац	480	0,0311	1/1
426	МИЛОШЕВИЋ МИЛАДИН СТАНОЈКА	ВИ[ЕВАЦ	0,1077	Вишевац	373	0,1077	1/1
427	МИНИСТАРСТВО ПОЉОПРИВРЕДЕ, ШУМАРСТВ А И ВОДОПРИВРЕДЕ РЕПУБЛИКЕ СРБИЈЕ	НЕМАВИНА 22-26 БЕОГРАД	0,6236	Вишевац	881	0,6236	1/1
428	МИНИСТАРСТВО ПОЉОПРИВРЕДЕ, ШУМАРСТВ А И ВОДОПРИВРЕДЕ РЕПУБЛИКЕ СРБИЈЕ	НЕМАВИНА 22-26 БЕОГРАД	0,6021	Вишевац	881	0,6021	1/1
429	МИНИСТАРСТВО ПОЉОПРИВРЕДЕ, ШУМАРСТВ А И ВОДОПРИВРЕДЕ РЕПУБЛИКЕ СРБИЈЕ	НЕМАВИНА 22-26 БЕОГРАД	0,973	Вишевац	881	0,973	1/1
430	РЕПУБЛИКА СРБИЈА	БЕОГРАД	0,0859	Вишевац	840	0,0859	1/1
431	РЕПУБЛИКА СРБИЈА	БЕОГРАД	0,3191	Вишевац	840	0,4158	1/1
432	РЕПУБЛИКА СРБИЈА	БЕОГРАД	0,0967	Вишевац	840	0,4158	1/1
433	РЕПУБЛИКА СРБИЈА	БЕОГРАД	0,382	Вишевац	840	0,5581	1/1
434	РЕПУБЛИКА СРБИЈА	БЕОГРАД	0,1761	Вишевац	840	0,5581	1/1
435	МЕСНА ЗАЈЕДНИЦА ВИШЕВАЦ	ВИ[ЕВАЦ	0,2176	Вишевац	480	0,2176	1/1

436	МИНИСТАРСТВО ПОЉОПРИВРЕДЕ, ШУМАРСТВ А И ВОДОПРИВРЕДЕ РЕПУБЛИКЕ СРБИЈЕ	НЕМАВИНА 22-26 БЕОГРАД	0,0491	Вишевац	881	0,0491	1/1
437	АДИМОВИЋ ВОЛИН ДРАГОШ	ВУКА КАРАУИЈА РА^А 44	0,1838	Вишевац	838	0,1838	1/1
438	МИЛОВАНОВИЋ ДРАГОМИР ВУКОСАВА	ВИ[ЕВАЦ	0,1693	Вишевац	837	0,3386	1/2
439	ПРОКИЋ ДРАГОСЛАВ МИЛАН	ВИ[ЕВАЦ	0,1693	Вишевац	837	0,3386	1/2
440	МИЛОВАНОВИЋ ДРАГОМИР ВУКОСАВА	ВИ[ЕВАЦ	0,1468	Вишевац	837	0,2935	1/2
441	ПРОКИЋ ДРАГОСЛАВ МИЛАН	ВИ[ЕВАЦ	0,1468	Вишевац	837	0,2935	1/2
442	МИЛОВАНОВИЋ ДРАГОМИР ВУКОСАВА	ВИ[ЕВАЦ	0,025	Вишевац	837	0,05	1/2
443	ПРОКИЋ ДРАГОСЛАВ МИЛАН	ВИ[ЕВАЦ	0,025	Вишевац	837	0,05	1/2
444	РЕПУБЛИКА СРБИЈА	БЕОГРАД	0,6029	Вишевац	840	0,6029	1/1
445	РЕПУБЛИКА СРБИЈА	БЕОГРАД	0,1738	Вишевац	840	0,1738	1/1
446	СТОЈКОВИЋ РАТКО ГОРДАНА	ВИ[ЕВАЦ	0,2419	Вишевац	150	0,2419	1/1
447	ОПШТИНА РАЦА	КАРА\ОРЕВА РА^А 44	0,1953	Вишевац	698	0,5858	1/3
448	МИНИСТАРСТВО ПОЉОПРИВРЕДЕ, ШУМАРСТВ А И ВОДОПРИВРЕДЕ РЕПУБЛИКЕ СРБИЈЕ	НЕМАВИНА 22-26 БЕОГРАД	0,3374	Вишевац	881	0,3374	1/1
449	ИЛИЋ МИРОЉУБ ЖИВКА	СТОЈА^АК	0,4383	Вишевац	249	0,4383	1/1
450	МИНИСТАРСТВО ПОЉОПРИВРЕДЕ, ШУМАРСТВ А И ВОДОПРИВРЕДЕ РЕПУБЛИКЕ СРБИЈЕ	НЕМАВИНА 22-26 БЕОГРАД	0,1169	Вишевац	881	0,1169	1/1
451	ОПШТИНА РАЦА	КАРА\ОРЕВА РА^А 44	0,4403	Вишевац	698	1,3208	1/3
452	ОПШТИНА РАЦА	КАРА\ОРЕВА РА^А 44	0,1883	Вишевац	698	0,5648	1/3
453	ОПШТИНА РАЦА	КАРА\ОРЕВА РА^А 44	0,1976	Вишевац	698	0,5928	1/3
454	РЕПУБЛИКА СРБИЈА	БЕОГРАД	1,0706	Вишевац	840	1,0706	1/1
455	МЕСНА ЗАЈЕДНИЦА ВИШЕВАЦ	ВИ[ЕВАЦ	0,1276	Вишевац	480	0,1276	1/1
456	СТОЈКОВИЋ РАТКО ГОРДАНА	ВИ[ЕВАЦ	0,6479	Вишевац	150	0,6479	1/1
457	СТОЈКОВИЋ РАТКО ГОРДАНА	ВИ[ЕВАЦ	0,2345	Вишевац	150	0,2907	1/1
458	РАДОМИРОВИЋ БОРИВОЈЕ МИЛОЈЕ	ВИ[ЕВАЦ	1,0502	Вишевац	40	1,0502	1/1
459	МИЛАНОВИЋ РАДОСАВ ГОРАН	ВИ[ЕВАЦ	0,3145	Вишевац	841	0,3145	1/1
460	АДИМОВИЋ ВОЛИН ДРАГОШ	ВУКА КАРАУИЈА РА^А 44	0,3924	Вишевац	838	0,3924	1/1
461	РЕПУБЛИКА СРБИЈА	БЕОГРАД	0,2542	Вишевац	840	0,2542	1/1
462	РЕПУБЛИКА СРБИЈА	БЕОГРАД	0,2245	Вишевац	840	0,2245	1/1
463	РЕПУБЛИКА СРБИЈА	БЕОГРАД	0,7181	Вишевац	840	0,7181	1/1
464	РЕПУБЛИКА СРБИЈА	БЕОГРАД	1,0504	Вишевац	840	1,0504	1/1
465	МЕСНА ЗАЈЕДНИЦА ВИШЕВАЦ	ВИ[ЕВАЦ	0,1238	Вишевац	480	0,1238	1/1
466	АДИМОВИЋ МИЛАН ТОМИСЛАВ	ВИ[ЕВАЦ	0,3004	Вишевац	78	0,3004	1/1
467	РЕПУБЛИКА СРБИЈА	БЕОГРАД	0,2537	Вишевац	840	0,2537	1/1
468	ЈАВНО ПРЕДУЗЕЋЕ "СРБИЈАШУМЕ"	КНЕЗА МИЛО[А БЕОГРАД 55	0,1866	Вишевац	478	0,1866	1/1
469	ЈАВНО ПРЕДУЗЕЋЕ "СРБИЈАШУМЕ"	КНЕЗА МИЛО[А БЕОГРАД 55	0,4599	Вишевац	478	0,4599	1/1
470	ЈАВНО ПРЕДУЗЕЋЕ "СРБИЈАШУМЕ"	КНЕЗА МИЛО[А БЕОГРАД 55	1,3197	Вишевац	478	1,3197	1/1

471	ЈАВНО ПРЕДУЗЕЋЕ "СРБИЈАШУМЕ"	КНЕЗА МИЛО[А БЕОГРАД 55	0,2068	Вишевац	478	0,2068	1/1
472	ЈАВНО ПРЕДУЗЕЋЕ "СРБИЈАШУМЕ"	КНЕЗА МИЛО[А БЕОГРАД 55	11,1589	Вишевац	478	11,1589	1/1
473	ЈАВНО ПРЕДУЗЕЋЕ "СРБИЈАШУМЕ"	КНЕЗА МИЛО[А БЕОГРАД 55	0,0926	Вишевац	478	0,0926	1/1
474	ЈАВНО ПРЕДУЗЕЋЕ "СРБИЈАШУМЕ"	КНЕЗА МИЛО[А БЕОГРАД 55	0,503	Вишевац	478	0,503	1/1
475	ЈАВНО ПРЕДУЗЕЋЕ "СРБИЈАШУМЕ"	КНЕЗА МИЛО[А БЕОГРАД 55	0,1865	Вишевац	478	0,1865	1/1
476	ЈАВНО ПРЕДУЗЕЋЕ "СРБИЈАШУМЕ"	КНЕЗА МИЛО[А БЕОГРАД 55	0,2709	Вишевац	478	0,2709	1/1
477	ЈАВНО ПРЕДУЗЕЋЕ "СРБИЈАШУМЕ"	КНЕЗА МИЛО[А БЕОГРАД 55	0,0961	Вишевац	478	0,0961	1/1
478	ЦАНАК ВЛАДИМИР ТРИВУН	ВУ^И]	0,0196	Вучић	814	0,074	1/1
479	РАДИШЕВИЋ НИКОЛА ДУШАН	ВУ^И]	0,0207	Вучић	825	0,0751	1/1
480	РАДИШЕВИЋ ЈАНКО ВЛАДО	ВУ^И]	0,0203	Вучић	820	0,0747	1/1
481	СВИЛОКОС ЋРО ДАМЈАН	ВУ^И]	0,0207	Вучић	821	0,0751	1/1
482	ВОЈНОВИЋ МИЛАН ДРАГИЦА	ВУ^И]	0,0194	Вучић	819	0,0738	1/1
483	МИЛОВИЋ СЛОБОДАН МИЛЕНКО	ВУ^И]	0,0221	Вучић	815	0,0765	1/1
484	ОПШТИНА РАЦА	КАРАЎРЕВА РА^А 44	0,1909	Вучић	668	0,3817	3/6
485	ОПШТИНА РАЦА	КАРАЎРЕВА РА^А 44	4,0534	Вучић	654	4,0534	1/1
486	ОПШТИНА РАЦА	КАРАЎРЕВА РА^А 44	1,3854	Вучић	654	1,3854	1/1
487	ОПШТИНА РАЦА	КАРАЎРЕВА РА^А 44	0,468	Вучић	654	0,468	1/1
488	ОПШТИНА РАЦА	КАРАЎРЕВА РА^А 44	0,5842	Вучић	668	1,1683	3/6
489	ОПШТИНА РАЦА	КАРАЎРЕВА РА^А 44	0,1623	Вучић	654	0,1623	1/1
490	ОПШТИНА РАЦА	КАРАЎРЕВА РА^А 44	0,0426	Вучић	668	0,0851	3/6
491	ОПШТИНА РАЦА	КАРАЎРЕВА РА^А 44	0,2789	Вучић	654	0,2789	1/1
492	ОПШТИНА РАЦА	КАРАЎРЕВА РА^А 44	0,2849	Вучић	654	0,2849	1/1
493	ОПШТИНА РАЦА	КАРАЎРЕВА РА^А 44	0,7517	Вучић	654	0,7517	1/1
494	ОПШТИНА РАЦА	КАРАЎРЕВА РА^А 44	1,0799	Вучић	654	1,0799	1/1
495	ОПШТИНА РАЦА	КАРАЎРЕВА РА^А 44	0,041	Вучић	654	0,041	1/1
496	ОПШТИНА РАЦА	КАРАЎРЕВА РА^А 44	0,126	Вучић	654	0,126	1/1
497	ОПШТИНА РАЦА	КАРАЎРЕВА РА^А 44	0,2862	Вучић	654	0,2862	1/1
498	ОПШТИНА РАЦА	КАРАЎРЕВА РА^А 44	0,4987	Вучић	654	0,4987	1/1
499	ОПШТИНА РАЦА	КАРАЎРЕВА РА^А 44	0,0495	Вучић	654	0,0495	1/1
500	ОПШТИНА РАЦА	КАРАЎРЕВА РА^А 44	1,8	Вучић	654	1,8	1/1
501	ОПШТИНА РАЦА	КАРАЎРЕВА РА^А 44	0,7244	Вучић	654	0,7244	1/1
502	ОПШТИНА РАЦА	КАРАЎРЕВА РА^А 44	0,6263	Вучић	654	0,6263	1/1
503	ОПШТИНА РАЦА	КАРАЎРЕВА РА^А 44	0,4725	Вучић	654	0,4725	1/1
504	ОПШТИНА РАЦА	КАРАЎРЕВА РА^А 44	1,068	Вучић	654	1,068	1/1
505	ОПШТИНА РАЦА	КАРАЎРЕВА РА^А 44	0,4004	Вучић	654	0,41	1/1
506	ОПШТИНА РАЦА	КАРАЎРЕВА РА^А 44	2,185	Вучић	654	2,185	1/1
507	ОПШТИНА РАЦА	КАРАЎРЕВА РА^А 44	0,6821	Вучић	654	0,6821	1/1
508	ОПШТИНА РАЦА	КАРАЎРЕВА РА^А 44	0,5149	Вучић	654	0,5149	1/1

509	ОПШТИНА РАЦА	КАРАЎОРЕВА РА^А 44	1,5546	Вучић	654	1,5546	1/1
510	ОПШТИНА РАЦА	КАРАЎОРЕВА РА^А 44	0,2646	Вучић	654	0,2646	1/1
511	ОПШТИНА РАЦА	КАРАЎОРЕВА РА^А 44	1,8718	Вучић	654	1,8718	1/1
512	МЕСНА ЗАЈЕДНИЦА	ВУ^ИЈ 310	0,0428	Вучић	682	0,0428	1/1
513	ОПШТИНА РАЦА	КАРАЎОРЕВА РА^А 44	0,2386	Вучић	654	0,2386	1/1
514	ОПШТИНА РАЦА	КАРАЎОРЕВА РА^А 44	0,3294	Вучић	654	0,3294	1/1
515	ОПШТИНА РАЦА	КАРАЎОРЕВА РА^А 44	0,8137	Вучић	654	0,8137	1/1
516	ЈП ЗА ДИСТРИБУЦИЈУ ЕЛЕКТРИЧНЕ ЕНЕРГИЈЕ "ЕЛЕКТРОШУМАДИЈА" КРАГУЈЕВАЦ	КРАГУЈЕВАЦ	0,191	Вучић	621	0,191	1/1
517	ОПШТИНА РАЦА	КАРАЎОРЕВА РА^А 44	0,0831	Вучић	654	0,0831	1/1
518	ОПШТИНА РАЦА	КАРАЎОРЕВА РА^А 44	0,0869	Вучић	654	0,0869	1/1
519	ОПШТИНА РАЦА	КАРАЎОРЕВА РА^А 44	0,0774	Вучић	654	0,0774	1/1
520	ОПШТИНА РАЦА	КАРАЎОРЕВА РА^А 44	0,0803	Вучић	654	0,0803	1/1
521	ОПШТИНА РАЦА	КАРАЎОРЕВА РА^А 44	0,7899	Вучић	654	0,7899	1/1
522	ОПШТИНА РАЦА	КАРАЎОРЕВА РА^А 44	0,3772	Вучић	654	0,3772	1/1
523	ОПШТИНА РАЦА	КАРАЎОРЕВА РА^А 44	0,2369	Вучић	654	0,2369	1/1
524	ОПШТИНА РАЦА	КАРАЎОРЕВА РА^А 44	0,7972	Поповић	468	0,7972	1/1
525	ОПШТИНА РАЦА	КАРАЎОРЕВА РА^А 44	0,0236	Поповић	468	0,0236	1/1
526	ОПШТИНА РАЦА	КАРАЎОРЕВА РА^А 44	0,0109	Поповић	468	0,0109	1/1
527	ОПШТИНА РАЦА	КАРАЎОРЕВА РА^А 44	0,2152	Поповић	468	0,2152	1/1
528	РЕПУБЛИКА СРБИЈА	БЕОГРАД	0,1618	Поповић	545	0,4049	1/2
529	ОПШТИНА РАЦА	КАРАЎОРЕВА РА^А 44	0,3188	Поповић	468	0,3188	1/1
530	ОПШТИНА РАЦА	КАРАЎОРЕВА РА^А 44	0,4258	Поповић	468	0,4258	1/1
531	ОПШТИНА РАЦА	КАРАЎОРЕВА РА^А 44	0,0816	Поповић	468	0,0816	1/1
532	ОПШТИНА РАЦА	КАРАЎОРЕВА РА^А 44	1,1559	Поповић	468	1,1559	1/1
533	ВЕЉКОВИЋ МИЛУТИН ЖИВАДИН	ОМЛАДИНСКА РА^А	0,033	Рача	594	0,033	1/1
534	ЛУКИЋ ЖИВАДИН ОЛИВЕРА	ЛАПОВО	0,0093	Рача	1010	0,0093	1/1
535	РАДОВАНОВИЋ МИЛИЈА ДЕСИМИР	ОМЛАДИНСКА РА^А	0,026	Рача	755	0,026	1/1
536	ПЕТРОВИЋ МИЛОРАД НАТАША	БОРЦИ	0,0096	Рача	62	0,0096	1/1
537	ПЕТРОВИЋ МИЛОРАД НАТАША	БОРЦИ	0,0379	Рача	62	0,0379	1/1
538	АЛЕКСИЋ КОСТА МИЛОСАВ	ВАРВАРИН	0,007	Рача	155	0,0139	1/2
539	ПЕЉЦИНОВИЋ РАДОСЛАВА	ВАРВАРИН	0,007	Рача	155	0,0139	1/2
540	СТЕПКОВИЋ СИМА БОГОСАВ	\УРЕВО	0,0009	Рача	1031	0,0009	1/1
541	МАРИНКОВИЋ ЉУБОМИР РАДЕ	БЕОГРАД	0,0027	Рача	222	0,0027	1/1
542	ДУГИЋ НЕБОЉША	ДОВЕ ЈАРУИЦЕ	0,0122	Рача	1228	0,0684	1/1
543	АНДОНОВ ЗАНКО ДОКА	РА^А	0,0207	Рача	1083	0,0275	1/1
544	САВКОВИЋ ДРАГАН МАРКО	\УРЕВО	0,0081	Рача	846	0,1119	1/6
545	САВКОВИЋ ДРАГАН МИРОСЛАВ	\УРЕВО	0,0081	Рача	846	0,1119	1/6
546	САВКОВИЋ РАДЕНКО ГОРДАНА	\УРЕВО	0,0081	Рача	846	0,1119	1/6

547	САВКОВИЋ ЖИВОЛИН ВЕЛИМИР	\УРЕВО	0,0243	Рача	846	0,1119	3/6
548	МАРКОВИЋ РАДМИЛА	МИЛАНА КЕМИВЕ[А РА^А 32	0,2619	Рача	178	0,2619	1/1
549	\ОКОВИЋ ОЛГА	АНЕ ПЛАЗИБАТЕ КРАГУЈЕВАЦ 12	0,0817	Рача	977	0,1382	1/1
550	АНДЕСИЛИЋ ПЕТАР ЈАСМИНА	МИЛАНА КЕМИВЕ[А РА^А 31	0,0288	Рача	1195	0,0718	1/1
551	СТОЈАНОВИЋ СИНИША ЗОРАН	Д.РА^А	0,0435	Рача	695	0,0435	1/1
552	ЈОВАНОВИЋ ДУШАН СЛОБОДАН	МИЛАНА КЕМИВЕ[А РА^А 22	0,0343	Рача	671	0,0514	2/3
553	ЈОВАНОВИЋ ВЕРА	МИЛАНА КЕМИВЕ[А РА^А 22	0,0171	Рача	671	0,0514	1/3
554	ПЕТРОНИЈЕВИЋ ДРАГОЉУБ ДЕЈАН	ДОВЕ ЈАРУ[ИЦЕ	0,0005	Рача	246	0,0577	1/4
555	СТАНОЈЕВИЋ ДРАГОЉУБ ЗОРИЦА	ВУ^И]	0,0015	Рача	246	0,0577	3/4
556	\ОРЕВИЋ ДРАГАН НЕБОЈША	БЕОГРАД	0,0064	Рача	85	0,0257	1/4
557	\ОРЕВИЋ МИЛОРАД ЈЕЛИЦА	КРАГУЈЕВАЦ	0,0129	Рача	85	0,0257	2/4
558	БОЖОВИЋ ДРАГАН БРАНКА	БЕОГРАД	0,0064	Рача	85	0,0257	1/4
559	\ОРЕВИЋ ДРАГАН НЕБОЈША	БЕОГРАД	0,0014	Рача	85	0,0056	1/4
560	\ОРЕВИЋ МИЛОРАД ЈЕЛИЦА	КРАГУЈЕВАЦ	0,0028	Рача	85	0,0056	2/4
561	БОЖОВИЋ ДРАГАН БРАНКА	БЕОГРАД	0,0014	Рача	85	0,0056	1/4
562	НИКОЛИЋ ЖИВКО ВЕРОЉУБ	ЦАРИЦЕ МИЛИЦЕ РА^А 3	0,0445	Рача	409	0,0445	1/1
563	\ОРЕВИЋ ДРАГАН НЕБОЈША	БЕОГРАД	0,0116	Рача	85	0,0462	1/4
564	\ОРЕВИЋ МИЛОРАД ЈЕЛИЦА	КРАГУЈЕВАЦ	0,0231	Рача	85	0,0462	2/4
565	БОЖОВИЋ ДРАГАН БРАНКА	БЕОГРАД	0,0116	Рача	85	0,0462	1/4
566	ИЛИЋ АЛЕКСАНДАР	БЕОГРАД	0,0037	Рача	600	0,0863	1/6
567	ЈОВАНОВИЋ ЦЕДОМИР МИЛОЈЕ	РА^А	0,0186	Рача	600	0,0863	5/6
568	ВАСИЋ ДУШАНКА	Б.РАДОСАВЌЕ ВИ]А РА^А 9	0,0035	Рача	108	0,0243	1/5
569	ВАСИЋ МИЛАН АНДРЕЈА	ЦАРА ЛАЗАРА РА^А 5	0,0035	Рача	108	0,0243	1/5
570	ВАСИЋ МИЛАН МИЛУТИН	Б.РАДОСАВЌЕ ВИ]А РА^А 9	0,0035	Рача	108	0,0243	1/5
571	ВАСИЋ МИЛАН САША	ЦАРА ЛАЗАРА РА^А 5	0,0035	Рача	108	0,0243	1/5
572	ВАСИЋ МИЛАН ВОЈИСЛАВ	Б.РАДОСВЌЕВ И]А РА^А 9	0,0035	Рача	108	0,0243	1/5
573	ПЕТКОВИЋ МИЛОВАН ДРАГИЋ	РА^А	0,0264	Рача	78	0,1057	1/4
574	СТАНИМИРОВИЋ АЛЕКСАНДАР МИЛОЈЕ	БЕОГРАД	0,0264	Рача	78	0,1057	1/4
575	СТАНИМИРОВИЋ ЛАЗАР СВЕТОМИР	БЕОГРАД	0,0264	Рача	78	0,1057	1/4
576	СТАНИМИРОВИЋ СОФИЈА	БЕОГРАД	0,0264	Рача	78	0,1057	1/4
577	НИКОЛИЋ МИОДРАГ ДРАГАН	РА^А	0,1746	Рача	601	0,1746	1/1
578	РАДОЈЕВИЋ ПРЕДРАГ САША	ЦАРА ЛАЗАРА РА^А 13	0,0848	Рача	422	0,0848	1/1
579	ТОПЛИЦА КОНСТАНТИН ЖИВАНКА	ЦАРА ЛАЗАРА РА^А 14	0,0069	Рача	406	0,064	1/1
580	КАРАЈИЋ ВЛАСТИМИР ДРАГА	КРАГУЈЕВАЦ	0,1101	Рача	82	0,1101	1/1
581	ЈОНЦИЋ ТОМИСЛАВ НЕБОЈША	\УРИ]ЕВА БЕОГРАД 4	0,0256	Рача	602	0,0512	1/2
582	ЈОНЦИЋ ТОМИСЛАВ НИКОЛА	ЗМАЈЕВА^КА БЕОГРАД 68 А	0,0256	Рача	602	0,0512	1/2

583	МАРКОВИЋ ДАНИЦА	РА^А	0,0287	Рача	652	0,0879	1/1
584	СИМИЋ ЖИВОМИР ДРАГАН	ДР.ИВАНА РИБАРА 34/15 БЕОГРАД	0,286	Рача	132	0,2898	1/1
585	ПРВУЛОВИЋ РАДОЈЕ СЛОБОДАН	МИРА[ЕВАЦ	0,3887	Рача	162	0,3887	1/1
586	МИЛАНОВИЋ МИХАЈЛО ДРАГАН	ДОВА РА^А	0,0033	Рача	849	0,0066	1/2
587	НЕГОВАН ГОРДАНА	ДОВА РА^А	0,0033	Рача	849	0,0066	1/2
588	ПЕТКОВИЋ ЈЕЛЕНА	БЕОГРАД	0,0319	Рача	32	0,0319	1/1
589	ПЕТРОВИЋ ЂОРЂЕ ГОРАН	РА^А	0,0558	Рача	956	0,0558	1/1
590	ПЕТРОВИЋ ГОРАН АНЂЕЛА	БОГОСАВА МАРКОВИЈА РА^А 2	0,0535	Рача	957	0,0535	1/1
591	АНДРЕЈИЋ ОБРЕН МИОДРАГ	НИКОЛЕ НАСТАСОВИЈА РА^А 13	0,0649	Рача	603	0,12	1/1
592	МИЛАНОВИЋ БОЖИДАР МИХАЈЛО	ДОВА РА^А 73	0,0353	Рача	284	0,1003	1/1
593	МИЛЕТИЋ МИЛОВАН МИЛУН	НИКОЛЕ НАСТАСОВИЈА РА^А 27	0,2405	Рача	808	0,2405	1/1
594	МИЛЕТИЋ МИЛОВАН МИЛУН	НИКОЛЕ НАСТАСОВИЈА РА^А 27	0,0173	Рача	808	0,0842	1/1
595	"ИЗОЛМА" АД РАЦА	КРАЧА ПЕТРА ПРВОГ РА^А 7	0,3386	Рача	355	0,3386	1/1
596	ШОВИЋ НИКОЛА ВЕРА	ВИ[ВИ]ЈЕВА КРАГУЈЕВАЦ 26	0,1148	Рача	579	0,2456	3/4
597	СТОЈАНОВИЋ ДРАГИЦА	ОМЛАДИНСКА 2 РА^А	0,0383	Рача	579	0,2456	1/4
598	ШОВИЋ НИКОЛА ВЕРА	ВИ[ВИ]ЈЕВА КРАГУЈЕВАЦ 26	0,0196	Рача	579	0,0313	3/4
599	СТОЈАНОВИЋ ДРАГИЦА	ОМЛАДИНСКА 2 РА^А	0,0065	Рача	579	0,0313	1/4
600	ШОВИЋ НИКОЛА ВЕРА	ВИ[ВИ]ЈЕВА КРАГУЈЕВАЦ 26	0,0224	Рача	697	0,0447	1/2
601	СТОЈАНОВИЋ ДРАГИЦА	ОМЛАДИНСКА 2 РА^А	0,0224	Рача	697	0,0447	1/2
602	МАРИНКОВИЋ МИЛИСАВ МОМИР	\\УРЕВО	0,0001	Рача	250	0,0613	1/1
603	ТУФЕГУИЋ ЖИВАДИН ДРАГОСЛАВ	ПОПОВИ]	0,0116	Рача	523	0,0116	1/1
604	ТУФЕГУИЋ КОСТАДИН ЖИВАДИН	ПОПОВИ] 68	0,0189	Рача	522	0,0189	1/1
605	НИКОЛИЋ РАДОМИР АЛЕКСАНДАР	БРАЈЕ ЈУГОВИ] ЈАГОДИНА 8 4	0,0178	Рача	149	0,0178	1/1
606	МИЛОЈЕВИЋ РАДОЈКО ДРАГАН	ПОПОВИ]	0,0593	Рача	723	0,0593	1/1
607	БОЖИЋ ВЕСЕЛИН ТОМИСЛАВ	МАЛИ МИРА[ЕВАЦ 4	0,692	Рача	748	0,692	1/1
608	БОЖИЋ ВЕСЕЛИН ТОМИСЛАВ	МАЛИ МИРА[ЕВАЦ 4	0,0749	Рача	748	0,0749	1/1
609	РАДОВИЋ ВИТОМИР ДРАГОСЛАВ	ПОПОВИ] 44	0,0513	Рача	869	0,0513	1/1
610	СИМОНОВИЋ БУДИМИР ТОМИСЛАВ	НЕМАВИНА РА^А 26	0,0825	Рача	407	0,1107	1/1
611	БОЖИЋ ВЕСЕЛИН ТОМИСЛАВ	МАЛИ МИРА[ЕВАЦ 4	0,059	Рача	748	0,059	1/1
612	ЈОВИЋИЋ ТОМИСЛАВ СНЕЖАНА	ВУКА КАРАУИЈА 3/23 СМЕД.ПАЛАНК А	0,0604	Рача	1131	0,0604	1/1
613	БОЖИЋ ВЕСЕЛИН ТОМИСЛАВ	МАЛИ МИРА[ЕВАЦ 4	0,0477	Рача	748	0,0477	1/1
614	БОЖИЋ ВЕСЕЛИН ТОМИСЛАВ	МАЛИ МИРА[ЕВАЦ 4	0,0253	Рача	748	0,0253	1/1
615	БОЖИЋ ВЕСЕЛИН ТОМИСЛАВ	МАЛИ МИРА[ЕВАЦ 4	0,0683	Рача	748	0,0683	1/1
616	МАРИНКОВИЋ ТОМИСЛАВ СИЛВАНА	СПАСЕНИЈЕ ЦАНЕ БАБОВИ]	0,0596	Рача	1130	0,0596	1/1

		КРАГУЈЕВАЦ 1 1					
617	ГОВЕДАРОВИЋ ВЕСЕЛИН АЛЕКСАНДАР	КУПУСИНА	0,0984	Рача	961	0,0984	1/1
618	БЛАГОЈЕВИЋ ВИТОМИР РАДОМИР	ПОПОВИ] 46	0,0173	Рача	313	0,0757	1/1
619	СТЕФАКОВИЋ РАДОМИР ЉИЉАНА	МАР[АЛА ТИТА РА^А 5	0,1502	Рача	962	0,1502	1/1
620	БЕЛИЋ МИЛОЈЕ ТОМИСЛАВ	РА^А	0,0385	Рача	333	0,0985	1/1
621	МАЛЕШЕВ ЉИЉАНА	БЕОГРАД	0,0059	Рача	609	0,0234	1/4
622	МИТРОВИЋ КОСТА ЂОРЂЕ	КРАГУЈЕВАЦ	0,0059	Рача	609	0,0234	1/4
623	МИТРОВИЋ КОСТА МИХАИЛО	БЕОГРАД	0,0059	Рача	609	0,0234	1/4
624	РАДОСАВЉЕВИЋ ДАНИЦА	БЕОГРАД	0,0059	Рача	609	0,0234	1/4
625	ЖИВУЛОВИЋ ЦЕДОМИР КАТАРИНА	ВОЈВОДЕ ПАВЛА ЦУКИ]А РА^А 18	0,0075	Рача	785	0,0804	1/2
626	ЖИВУЛОВИЋ МИЛЕНТИЈЕ МИЛАНКА	ПЕТРАККИНА 6/34 БЕОГРАД	0,0075	Рача	785	0,0804	1/2
627	МИЛОШЕВИЋ ДРАГУТИН ЗВОНКО	ДОВА РА^А	0,0197	Рача	612	0,0197	1/1
628	Д.О.О."РИОС"	КАРАЉОРЕВА РА^А 2	0,1516	Рача	1146	0,2358	1/1
629	СТОЈАНОВИЋ МИЛАН ВЕСНА	КРАЈИ]КА 10/10 БЕОГРАД ЗЕМУН	0,0691	Рача	1147	0,1591	1/1
630	НИКОЛИЋ РАЈКО МОМЦИЛО	ТРСКА	0,1718	Рача	739	0,2603	1/1
631	КАРИЋ МИЛОШ ГОРАН	ВЕГО]ЕВА РА^А 9	0,0422	Рача	1278	0,1849	1/2
632	СИМИЋ ЉУБИША ДРАГАН	РАДОВАВЕ	0,0422	Рача	1278	0,1849	1/2
633	МЕШОВИТО ДЕОНИЦАРСКО ДРУШТВО "МИЛАН ЖИВИЋ" СА П.О.РАЦА-У СТЕЦАЈУ	ЛОЛЕ РИБАРА РА^А 2	0,1364	Рача	889	0,1364	1/1
634	МЕШОВИТО ДЕОНИЦАРСКО ДРУШТВО "МИЛАН ЖИВИЋ" СА П.О.РАЦА-У СТЕЦАЈУ	ЛОЛЕ РИБАРА РА^А 2	0,209	Рача	889	0,209	1/1
635	МЕШОВИТО ДЕОНИЦАРСКО ДРУШТВО "МИЛАН ЖИВИЋ" СА П.О.РАЦА-У СТЕЦАЈУ	ЛОЛЕ РИБАРА РА^А 2	0,0358	Рача	889	0,0358	1/1
636	Д.О.О."ТРЕНД-ДС"	ВИ]ЕВАЦ	0,0115	Рача	1148	0,0702	1/1
637	МЕШОВИТО ДЕОНИЦАРСКО ДРУШТВО "МИЛАН ЖИВИЋ" СА П.О.РАЦА-У СТЕЦАЈУ	ЛОЛЕ РИБАРА РА^А 2	0,4186	Рача	889	0,4186	1/1
638	МИЛОВАНОВИЋ РАДОСЛАВ МИЛАН	ВУ^И]	0,0896	Рача	1159	0,3191	1/2
639	МИЛОВАНОВИЋ РАДОСЛАВ ВЛАДИМИР	ВУ^И]	0,0896	Рача	1159	0,3191	1/2
640	РЕПУБЛИКА СРБИЈА	БЕОГРАД	0,5568	Рача	1274	0,5568	1/1
641	КОВАЦЕВИЋ СВЕТИСЛАВ МИЛОЈКО	ДЕСПОТА]УРА МАЛИ МИРА]ЕВАЦ 1	0,5154	Рача	989	0,5154	1/1
642	ВАСИЋ БОЖИДАР БРАНИСЛАВ	БРА]Е @ИВИ]А РА^А 16	0,0417	Рача	302	0,0417	1/1
643	ВЕЉКОВИЋ ЕМИЛИЈА	РА^А 333	0,0424	Рача	303	0,0424	1/1
644	РАДИВОЈЕВИЋ ДРАГУТИН МИРОСЛАВ	МИРА]ЕВАЦ	0,0476	Рача	486	0,0476	1/1
645	ПРВУЛОВИЋ БУДИМИР ТИХОМИР	РА^А	0,0472	Рача	1076	0,0472	1/1
646	ЈАВНО ПРЕДУЗЕЋЕ СРБИЈАГАС	НАРОДНОГ ФРОНТА НОВИ САД 12	0,0894	Рача	1214	0,0894	1/1
647	КОВАЦЕВИЋ СВЕТИСЛАВ МИЛОЈКО	ДЕСПОТА]УРА МАЛИ МИРА]ЕВАЦ 1	0,68	Рача	989	0,68	1/1
648	РЕПУБЛИКА СРБИЈА	БЕОГРАД	0,1894	Рача	1274	0,1894	1/1
649	РЕПУБЛИКА СРБИЈА	БЕОГРАД	0,036	Рача	1274	0,036	1/1

650	РЕПУБЛИКА СРБИЈА	БЕОГРАД	0,0241	Рача	1274	0,0241	1/1
651	РЕПУБЛИКА СРБИЈА	БЕОГРАД	0,2508	Рача	1274	0,2508	1/1
652	РЕПУБЛИКА СРБИЈА	БЕОГРАД	0,2341	Рача	1274	0,2341	1/1
653	МИЛОЈЕВИЋ ВУК БОШКО	РА^А	0,0733	Рача	965	0,0733	1/1
654	ОПШТИНА РАЦА	КАРА^ОРЕВА РА^А 44	0,0396	Рача	394	0,0473	1/1
655	ОПШТИНА РАЦА	КАРА^ОРЕВА РА^А 44	0,0431	Рача	394	0,0537	1/1
656	МИЛОЈЕВИЋ ВУК БОШКО	РА^А	0,1061	Рача	965	0,1061	1/1
657	МИЛОШЕВИЋ РАДОСЛАВ ИВАН	БОРЦИ	0,0483	Рача	1075	0,0483	1/1
658	РЕПУБЛИКА СРБИЈА	БЕОГРАД	0,076	Рача	1274	0,076	1/1
659	МАРИНКОВИЋ МИЛОРАД ГОРДАНА	БРА^Е @ИВИ^А РА^А 34	0,0513	Рача	1065	0,0513	1/1
660	ЖИВИЋ МИЛУТИН МИЛЕТА	БРА^Е @ИВИ^А 37 РА^А	0,0511	Рача	451	0,0511	1/1
661	^ОРИЋ ЖИВОСЛАВ ДАРКО	КРА^ИЦЕ МАРИЈЕ РА^А 40	0,0413	Рача	997	0,0503	1/1
662	МИЛОШЕВИЋ БРАНИСЛАВ ДРАГОСЛАВ	БОРЦИ	0,0499	Рача	899	0,0499	1/1
663	КОСТИЋ ДРАГИША МИЛОРАД	ВЕЛ.ПЛАНА	0,0499	Рача	735	0,0499	1/1
664	САВКОВИЋ МИЛОВАН СЛАВОЉУБ	УЛ. ЈЕСЕНИ^КА РА^А 5	0,0337	Рача	316	0,0889	1/1
665	РОГО МИЛАН МИЛОРАД	КРА^ИЦЕ МАРИЈЕ РА^А 33	0,0072	Рача	265	0,0616	1/1
666	БОЖИЋ ТОПЛИЦА НИКОЛА	УЛ.КРА^А ПЕТРА И РА^А 59	0,341	Рача	574	0,341	1/1
667	МИЛОШЕВИЋ ГРУИЦА РАДИША	КРА^ИЦЕ МАРИЈЕ РА^А 33	0,047	Рача	366	0,047	1/1
668	ИВАНОВИЋ БОЖИДАР ДРАГИША	БОБОВО	0,0605	Рача	1128	0,0649	1/1
669	ЈОВИЋ МИХАИЛО ЖИВОСЛАВ	ДОВА РА^А	0,0072	Рача	266	0,0675	1/2
670	КУЗМИЋ МИХАИЛО ЖИВАДИНКА	МРАМОРАЦ	0,0072	Рача	266	0,0675	1/2
671	НИКОЛИЋ МОМЦИЛО	ТРСКА	0,1155	Рача	616	0,2493	1/2
672	ПЕТРОВИЋ МИХАЈЛО АКСЕНТИЈЕ	ЦАРА ЛАЗАРА РА^А 1	0,1155	Рача	616	0,2493	1/2
673	НИКОЛИЋ МОМЦИЛО	ТРСКА	0,0204	Рача	616	0,0407	1/2
674	ПЕТРОВИЋ МИХАЈЛО АКСЕНТИЈЕ	ЦАРА ЛАЗАРА РА^А 1	0,0204	Рача	616	0,0407	1/2
675	ПРВУЛОВИЋ БРАНИСЛАВ ЗОРАН	РУДНИ^КА РА^А 4	0,0618	Рача	484	0,0618	1/1
676	ПАВЛОВИЋ ТАНАСИЈЕ НЕВЕНКА	ЈЕДРЕНСКА 1/33 БЕОГРАД	0,0006	Рача	747	0,0585	1/4
677	ПАВЛОВИЋ ЖИВОРАД ДОБРИЦА	ТРСКА	0,0006	Рача	747	0,0585	1/4
678	ПАВЛОВИЋ ЖИВОРАД ДРАГАНА	ТРСКА	0,0006	Рача	747	0,0585	1/4
679	ЖИВАНОВИЋ ЖИВОРАД ЉИЉАНА	УЛ. МИЛО^А ПОЦЕРЦА ПО^АРЕВАЦ 16	0,0006	Рача	747	0,0585	1/4
680	ПЕТРОВИЋ МИЛАНА	МЕРО^ИН	0,021	Рача	503	0,0721	1/3
681	СТОЈИЋЕВИЋ МИЛАН ЈУЛИЈАНА	СРБЕ НЕ^И^А РА^А 24	0,021	Рача	503	0,0721	1/3
682	СТОЈИЋЕВИЋ МИЛОРАД БРАНИСЛАВ	С.ПАЛАНКА	0,021	Рача	503	0,0721	1/3
683	МЕШОВИТО ДЕОНИЦАРСКО ДРУШТВО "МИЛАН ЖИВИЋ" СА П.О.РАЦА-У СТЕЦАЈУ	ЛОЛЕ РИБАРА РА^А 2	1,0343	Рача	358	1,0343	1/1
684	МЕШОВИТО ДЕОНИЦАРСКО ДРУШТВО "МИЛАН ЖИВИЋ" СА П.О.РАЦА-У СТЕЦАЈУ	ЛОЛЕ РИБАРА РА^А 2	0,026	Рача	358	0,026	1/1

685	МЕШОВИТО ДЕОНИЦАРСКО ДРУШТВО "МИЛАН ЖИВИЋ" СА П.О.РАЦА-У СТЕЦАЈУ	ЛОЛЕ РИБАРА РА^А 2	0,9181	Рача	358	0,9181	1/1
686	МЕШОВИТО ДЕОНИЦАРСКО ДРУШТВО "МИЛАН ЖИВИЋ" СА П.О.РАЦА-У СТЕЦАЈУ	ЛОЛЕ РИБАРА РА^А 2	0,1415	Рача	358	0,1415	1/1
687	ОПШТИНА РАЦА	КАРА\ОРЕВА РА^А 44	0,6507	Рача	394	0,6507	1/1
688	ПЕТРОВИЋ БОГОЉУБ ВИТОМИР	МИРА[ЕВАЦ	0,8328	Рача	855	0,8328	1/1
689	ПАВЛОВИЋ ДОБРИЦА ЗОРАН	МАЛИ МИРА[ЕВАЦ	0,096	Рача	262	0,2445	1/1
690	ПАВЛОВИЋ ДОБРИЦА ЗОРАН	МАЛИ МИРА[ЕВАЦ	0,1	Рача	262	0,2445	1/1
691	ПАВЛОВИЋ ДОБРИЦА ЗОРАН	МАЛИ МИРА[ЕВАЦ	0,0485	Рача	262	0,2445	1/1
692	ПАВЛОВИЋ ДОБРИЦА ЗОРАН	МАЛИ МИРА[ЕВАЦ	0,1131	Рача	262	0,1131	1/1
693	ИГЊАТОВИЋ РАДОМИР СЛАВИША	НОВОСАДСКА КРАГУЈЕВАЦ 6	0,1066	Рача	1230	0,2132	1/2
694	ШИПКА ЉИЉАНА	ПАЛИЛУЛА ДРАГОСЛАВА СРЕЈОВИ]А БЕОГРАД 177Г	0,1066	Рача	1230	0,2132	1/2
695	ЈОВАНОВИЋ ДРАГИША МИРКО	МИЛО[А ОБРЕНОВИ]А РА^А 15	0,0953	Рача	545	0,1905	1/2
696	ЈОВАНОВИЋ ПЕТРОНИЈЕ РАДИША	РА^А	0,0953	Рача	545	0,1905	1/2
697	КРСМАНОВИЋ ЖИВАН МИЛИЈАНА	СУТЈЕСКА РА^А 29	0,0115	Рача	1194	0,0115	1/1
698	МЕШОВИТО ДЕОНИЦАРСКО ДРУШТВО "МИЛАН ЖИВИЋ" СА П.О.РАЦА-У СТЕЦАЈУ	ЛОЛЕ РИБАРА РА^А 2	0,9395	Рача	358	0,9395	1/1
699	МЕШОВИТО ДЕОНИЦАРСКО ДРУШТВО "МИЛАН ЖИВИЋ" СА П.О.РАЦА-У СТЕЦАЈУ	ЛОЛЕ РИБАРА РА^А 2	1,0199	Рача	358	1,1873	1/1
700	МЕШОВИТО ДЕОНИЦАРСКО ДРУШТВО "МИЛАН ЖИВИЋ" СА П.О.РАЦА-У СТЕЦАЈУ	ЛОЛЕ РИБАРА РА^А 2	0,1674	Рача	358	1,1873	1/1
701	МЕШОВИТО ДЕОНИЦАРСКО ДРУШТВО "МИЛАН ЖИВИЋ" СА П.О.РАЦА-У СТЕЦАЈУ	ЛОЛЕ РИБАРА РА^А 2	0,9736	Рача	358	0,9736	1/1
702	МЕШОВИТО ДЕОНИЦАРСКО ДРУШТВО "МИЛАН ЖИВИЋ" СА П.О.РАЦА-У СТЕЦАЈУ	ЛОЛЕ РИБАРА РА^А 2	1,3536	Рача	358	1,3536	1/1
703	МАРИНКОВИЋ ЉУБОМИР РАДЕ	БЕОГРАД	0,0011	Рача	222	0,0011	1/1
704	ОПШТИНА РАЦА	КАРА\ОРЕВА РА^А 44	0,2619	Рача	394	0,2619	1/1
705	ОПШТИНА РАЦА	КАРА\ОРЕВА РА^А 44	0,2	Рача	394	0,2	1/1
706	ИВАНОВИЋ МИЛОРАД ЖИВАДИНКА	ДОВА РА^А	0,1346	Рача	187	0,1346	1/1
707	ИВАНОВИЋ МИЛОРАД ЖИВАДИНКА	ДОВА РА^А	0,2792	Рача	187	0,2792	1/1
708	ИВАНОВИЋ МИЛОРАД ЖИВАДИНКА	ДОВА РА^А	0,499	Рача	187	0,499	1/1
709	ПЕТРОВИЋ МИЛАНА	МЕРО[ИН	0,0481	Рача	503	0,1443	1/3
710	СТОЈИЊЕВИЋ МИЛАН ЈУЛИЈАНА	СРБЕ НЕ[И]А РА^А 24	0,0481	Рача	503	0,1443	1/3
711	ОСНОВНА ШКОЛА "КАРА\ОРЕ" РАЦА	КАРА\ОРЕВА РА^А 102	0,6602	Велико Крчмаре	716	0,6912	1/1
712	ОСНОВНА ШКОЛА "КАРА\ОРЕ" РАЦА	КАРА\ОРЕВА РА^А 102	0,1719	Велико Крчмаре	716	0,2407	1/1
713	РЕПУБЛИКА СРБИЈА	БЕОГРАД	0,1933	Велико Крчмаре	798	0,2884	2373/2897
714	СРЕЂКОВИЋ МИЛУН РАДМИЛО	ВЕЛИКО КР^МАРЕ	0,7891	Велико Крчмаре	6	0,7891	1/1
715	ГЛИШИЋ МИЛОВАН ВИДА	ВЕЛИКО КР^МАРЕ	0,5329	Велико Крчмаре	9	0,5329	1/1
716	МЕСНА ЗАЈЕДНИЦА	ВЕЛИКО КР^МАРЕ	0,0591	Велико Крчмаре	397	0,0591	1/1
717	МИНИСТАРСТВО ПОЉОПРИВРЕДЕ, ШУМАРСТВ	НЕМАВИНА 22-26 БЕОГРАД	0,9719	Велико Крчмаре	771	0,9719	1/1

	А И ВОДОПРИВРЕДЕ РЕПУБЛИКЕ СРБИЈЕ						
718	СПОРТСКО ДРУШТВО "ШУМАДИНАЦ "	ВЕЛИКО КР^МАРЕ	0,9871	Велико Крчмаре	396	0,9933	1/1
719	МИНИСТАРСТВО ПОЉОПРИВРЕДЕ, ШУМАРСТВ А И ВОДОПРИВРЕДЕ РЕПУБЛИКЕ СРБИЈЕ	НЕМАВИНА 22-26 БЕОГРАД	0,3222	Велико Крчмаре	771	0,3222	1/1
720	МИНИСТАРСТВО ПОЉОПРИВРЕДЕ, ШУМАРСТВ А И ВОДОПРИВРЕДЕ РЕПУБЛИКЕ СРБИЈЕ	НЕМАВИНА 22-26 БЕОГРАД	0,2885	Велико Крчмаре	771	0,375	1/1
721	МИНИСТАРСТВО ПОЉОПРИВРЕДЕ, ШУМАРСТВ А И ВОДОПРИВРЕДЕ РЕПУБЛИКЕ СРБИЈЕ	НЕМАВИНА 22-26 БЕОГРАД	0,8155	Велико Крчмаре	771	0,8155	1/1
722	РЕПУБЛИКА СРБИЈА	БЕОГРАД	0,0142	Велико Крчмаре	7	0,0142	1/1
723	РЕПУБЛИКА СРБИЈА	БЕОГРАД	0,05	Велико Крчмаре	7	0,05	1/1
724	ДИМИТРИЈЕВИЋ МИХАЈЛО РАДОМИР	ВЕЛИКО КР^МАРЕ	0,7926	Велико Крчмаре	717	0,7926	1/1
725	МЕСНА ЗАЈЕДНИЦА	ВЕЛИКО КР^МАРЕ	0,0306	Велико Крчмаре	397	0,0306	1/1
726	РЕПУБЛИКА СРБИЈА	БЕОГРАД	0,6844	Велико Крчмаре	7	1,2844	1/1
727	РЕПУБЛИКА СРБИЈА	БЕОГРАД	0,6	Велико Крчмаре	7	1,2844	1/1
728	РЕПУБЛИКА СРБИЈА	БЕОГРАД	0,7294	Велико Крчмаре	7	0,7294	1/1
729	МЕСНА ЗАЈЕДНИЦА	ВЕЛИКО КР^МАРЕ	0,1005	Велико Крчмаре	397	0,1005	1/1
730	АНТОНИЈЕВИЋ БРАНИСЛАВ ПРЕДРАГ	НЕМАВИНА КРАГУЈЕВАЦ 16	0,1629	Велико Крчмаре	262	0,1629	1/1
731	РАДОВАНОВИЋ МИОДРАГ ДРАГОЈЕ	ВЕЛИКО КР^МАРЕ	0,48	Велико Крчмаре	718	0,7078	1/1
732	РАДОВАНОВИЋ МИОДРАГ ДРАГОЈЕ	ВЕЛИКО КР^МАРЕ	0,2278	Велико Крчмаре	718	0,7078	1/1
733	МИНИСТАРСТВО ПОЉОПРИВРЕДЕ, ШУМАРСТВ А И ВОДОПРИВРЕДЕ РЕПУБЛИКЕ СРБИЈЕ	НЕМАВИНА 22-26 БЕОГРАД	0,1314	Велико Крчмаре	771	0,1314	1/1
734	СРЕЂКОВИЋ РАДОСЛАВ СЛАВНА	УЛ. ВУКА КАРАУЏИЈА РА^А 52	0,7694	Велико Крчмаре	410	0,7694	1/1
735	МИНИСТАРСТВО ПОЉОПРИВРЕДЕ, ШУМАРСТВ А И ВОДОПРИВРЕДЕ РЕПУБЛИКЕ СРБИЈЕ	НЕМАВИНА 22-26 БЕОГРАД	0,1251	Велико Крчмаре	771	0,1251	1/1
736	ПЕТРОВИЋ РАСТКО БИЉАНА	ВЕЛИКО КР^МАРЕ	0,8913	Велико Крчмаре	409	0,8913	1/1
737	РЕПУБЛИКА СРБИЈА	БЕОГРАД	0,1894	Велико Крчмаре	797	0,1894	1/1
738	РЕПУБЛИКА СРБИЈА	БЕОГРАД	0,4345	Велико Крчмаре	797	0,4345	1/1
739	РЕПУБЛИКА СРБИЈА	БЕОГРАД	0,387	Велико Крчмаре	797	0,387	1/1
740	РЕПУБЛИКА СРБИЈА	БЕОГРАД	1,6504	Велико Крчмаре	7	1,6504	1/1
741	МЕСНА ЗАЈЕДНИЦА	ВЕЛИКО КР^МАРЕ	0,2268	Велико Крчмаре	397	0,2268	1/1
742	МИНИСТАРСТВО ПОЉОПРИВРЕДЕ, ШУМАРСТВ А И ВОДОПРИВРЕДЕ РЕПУБЛИКЕ СРБИЈЕ	НЕМАВИНА 22-26 БЕОГРАД	0,7191	Велико Крчмаре	771	0,7191	1/1
743	МИНИСТАРСТВО ПОЉОПРИВРЕДЕ, ШУМАРСТВ А И ВОДОПРИВРЕДЕ РЕПУБЛИКЕ СРБИЈЕ	НЕМАВИНА 22-26 БЕОГРАД	3,5419	Велико Крчмаре	771	3,5419	1/1
744	МИНИСТАРСТВО ПОЉОПРИВРЕДЕ, ШУМАРСТВ А И ВОДОПРИВРЕДЕ РЕПУБЛИКЕ СРБИЈЕ	НЕМАВИНА 22-26 БЕОГРАД	0,5066	Велико Крчмаре	771	0,5066	1/1
745	МИНИСТАРСТВО ПОЉОПРИВРЕДЕ, ШУМАРСТВ	НЕМАВИНА 22-26 БЕОГРАД	0,4279	Велико Крчмаре	771	0,4279	1/1

	А И ВОДОПРИВРЕДЕ РЕПУБЛИКЕ СРБИЈЕ						
746	МИНИСТАРСТВО ПОЉОПРИВРЕДЕ, ШУМАРСТВ А И ВОДОПРИВРЕДЕ РЕПУБЛИКЕ СРБИЈЕ	НЕМАВИНА 22-26 БЕОГРАД	0,6074	Велико Крчмаре	787	2,2672	6053/225 93
747	МИНИСТАРСТВО ПОЉОПРИВРЕДЕ, ШУМАРСТВ А И ВОДОПРИВРЕДЕ РЕПУБЛИКЕ СРБИЈЕ	НЕМАВИНА 22-26 БЕОГРАД	1,6843	Велико Крчмаре	866	2,5265	2/3
748	МИНИСТАРСТВО ПОЉОПРИВРЕДЕ, ШУМАРСТВ А И ВОДОПРИВРЕДЕ РЕПУБЛИКЕ СРБИЈЕ	НЕМАВИНА 22-26 БЕОГРАД	0,9014	Велико Крчмаре	771	0,9014	1/1
749	МИНИСТАРСТВО ПОЉОПРИВРЕДЕ, ШУМАРСТВ А И ВОДОПРИВРЕДЕ РЕПУБЛИКЕ СРБИЈЕ	НЕМАВИНА 22-26 БЕОГРАД	0,731	Велико Крчмаре	771	0,731	1/1
750	ОПШТИНА РАЦА	КАРАЉОРЕВА РА^А 44	0,5474	Велико Крчмаре	660	1,0947	1/2
751	ОПШТИНА РАЦА	КАРАЉОРЕВА РА^А 44	0,547	Велико Крчмаре	660	1,0939	1/2
752	ОПШТИНА РАЦА	КАРАЉОРЕВА РА^А 44	1,4468	Велико Крчмаре	590	1,4468	1/1
753	МИНИСТАРСТВО ПОЉОПРИВРЕДЕ, ШУМАРСТВ А И ВОДОПРИВРЕДЕ РЕПУБЛИКЕ СРБИЈЕ	НЕМАВИНА 22-26 БЕОГРАД	1,2154	Велико Крчмаре	771	1,2154	1/1
754	МИНИСТАРСТВО ПОЉОПРИВРЕДЕ, ШУМАРСТВ А И ВОДОПРИВРЕДЕ РЕПУБЛИКЕ СРБИЈЕ	НЕМАВИНА 22-26 БЕОГРАД	0,3369	Велико Крчмаре	771	0,3369	1/1
755	МИНИСТАРСТВО ПОЉОПРИВРЕДЕ, ШУМАРСТВ А И ВОДОПРИВРЕДЕ РЕПУБЛИКЕ СРБИЈЕ	НЕМАВИНА 22-26 БЕОГРАД	0,3517	Велико Крчмаре	771	0,3517	1/1
756	МИНИСТАРСТВО ПОЉОПРИВРЕДЕ, ШУМАРСТВ А И ВОДОПРИВРЕДЕ РЕПУБЛИКЕ СРБИЈЕ	НЕМАВИНА 22-26 БЕОГРАД	0,2798	Велико Крчмаре	771	0,2798	1/1
757	МИНИСТАРСТВО ПОЉОПРИВРЕДЕ, ШУМАРСТВ А И ВОДОПРИВРЕДЕ РЕПУБЛИКЕ СРБИЈЕ	НЕМАВИНА 22-26 БЕОГРАД	0,2189	Велико Крчмаре	771	0,2189	1/1
758	МИНИСТАРСТВО ПОЉОПРИВРЕДЕ, ШУМАРСТВ А И ВОДОПРИВРЕДЕ РЕПУБЛИКЕ СРБИЈЕ	НЕМАВИНА 22-26 БЕОГРАД	0,5282	Велико Крчмаре	771	0,5282	1/1
759	МИНИСТАРСТВО ПОЉОПРИВРЕДЕ, ШУМАРСТВ А И ВОДОПРИВРЕДЕ РЕПУБЛИКЕ СРБИЈЕ	НЕМАВИНА 22-26 БЕОГРАД	0,6637	Велико Крчмаре	771	0,6637	1/1
760	РЕПУБЛИКА СРБИЈА	БЕОГРАД	1,7133	Велико Крчмаре	7	1,7133	1/1
761	МИНИСТАРСТВО ПОЉОПРИВРЕДЕ, ШУМАРСТВ А И ВОДОПРИВРЕДЕ РЕПУБЛИКЕ СРБИЈЕ	НЕМАВИНА 22-26 БЕОГРАД	0,103	Велико Крчмаре	771	0,103	1/1
762	МИНИСТАРСТВО ПОЉОПРИВРЕДЕ, ШУМАРСТВ А И ВОДОПРИВРЕДЕ РЕПУБЛИКЕ СРБИЈЕ	НЕМАВИНА 22-26 БЕОГРАД	0,1006	Велико Крчмаре	771	0,1006	1/1
763	МИНИСТАРСТВО ПОЉОПРИВРЕДЕ, ШУМАРСТВ А И ВОДОПРИВРЕДЕ РЕПУБЛИКЕ СРБИЈЕ	НЕМАВИНА 22-26 БЕОГРАД	0,0994	Велико Крчмаре	771	0,0994	1/1
764	МИНИСТАРСТВО ПОЉОПРИВРЕДЕ, ШУМАРСТВ А И ВОДОПРИВРЕДЕ РЕПУБЛИКЕ СРБИЈЕ	НЕМАВИНА 22-26 БЕОГРАД	0,1244	Велико Крчмаре	771	0,1244	1/1
765	МИНИСТАРСТВО ПОЉОПРИВРЕДЕ, ШУМАРСТВ А И ВОДОПРИВРЕДЕ РЕПУБЛИКЕ СРБИЈЕ	НЕМАВИНА 22-26 БЕОГРАД	0,1042	Велико Крчмаре	771	0,1042	1/1
766	МИНИСТАРСТВО ПОЉОПРИВРЕДЕ, ШУМАРСТВ А И ВОДОПРИВРЕДЕ РЕПУБЛИКЕ СРБИЈЕ	НЕМАВИНА 22-26 БЕОГРАД	0,0994	Велико Крчмаре	771	0,0994	1/1

767	МИНИСТАРСТВО ПОЉОПРИВРЕДЕ, ШУМАРСТВ А И ВОДОПРИВРЕДЕ РЕПУБЛИКЕ СРБИЈЕ	НЕМАВИНА 22-26 БЕОГРАД	0,0938	Велико Крчмаре	771	0,0938	1/1
768	МИНИСТАРСТВО ПОЉОПРИВРЕДЕ, ШУМАРСТВ А И ВОДОПРИВРЕДЕ РЕПУБЛИКЕ СРБИЈЕ	НЕМАВИНА 22-26 БЕОГРАД	0,1027	Велико Крчмаре	771	0,1027	1/1
769	МИНИСТАРСТВО ПОЉОПРИВРЕДЕ, ШУМАРСТВ А И ВОДОПРИВРЕДЕ РЕПУБЛИКЕ СРБИЈЕ	НЕМАВИНА 22-26 БЕОГРАД	1,2777	Велико Крчмаре	771	1,2777	1/1
770	РАНИСАВЉЕВИЋ ЈЕЗДИМИР РАДОСЛАВ	ВЕЛИКО КРЧМАРЕ	0,611	Велико Крчмаре	652	0,611	1/1
771	МИЛИЋ БОШКО ЉУБИНКА	ВЕЛИКО КРЧМАРЕ	0,2149	Велико Крчмаре	714	0,2149	1/1
772	МИЛИЋ БОШКО ЉУБИНКА	ВЕЛИКО КРЧМАРЕ	0,7417	Велико Крчмаре	714	0,7417	1/1
773	ОПШТИНА РАЧА	КАРАЉОРЕВА РАЧА 44	0,2329	Велико Крчмаре	590	0,2329	1/1
774	СТОЈИЋЕВИЋ МИЛОРАД БРАНИСЛАВ	С.ПАЈАНКА	0,0481	Рача	503	0,1443	1/3
775	МАРКОВИЋ ДРАГОСЛАВ МИЛУТИН	ВИЈЕВАЦ	0,1516	Рача	506	0,1516	1/1
776	САВКОВИЋ ПРЕДРАГ МАРИНА	ЎРЕВО	0,0313	Рача	1014	0,0925	1/1
777	ИКОДИНОВИЋ ОСТОЈА МИЛОВАН	РАЧА	0,012	Рача	924	0,0568	1/1
778	ИКОДИНОВИЋ ОСТОЈА МИЛОВАН	РАЧА	0,0448	Рача	924	0,0568	1/1
779	МИЛЕНКОВИЋ АЛЕКСАНДАР СИМЕУН	РУДНИЦКА РАЧА 16	0,042	Рача	1018	0,0839	1/2
780	МИЛЕНКОВИЋ ЛЕЛА	РУДНИЦКА РАЧА 16	0,042	Рача	1018	0,0839	1/2
781	РЕПУБЛИКА СРБИЈА	БЕОГРАД	0,0011	Рача	1112	0,0011	1/1
782	МИЛЕНКОВИЋ АЛЕКСАНДАР СИМЕУН	РУДНИЦКА РАЧА 16	0,0035	Рача	1018	0,0069	1/2
783	МИЛЕНКОВИЋ ЛЕЛА	РУДНИЦКА РАЧА 16	0,0035	Рача	1018	0,0069	1/2
784	РЕПУБЛИКА СРБИЈА	БЕОГРАД	0,2926	Рача	1274	0,2926	1/1
785	РЕПУБЛИКА СРБИЈА	БЕОГРАД	0,0968	Рача	1274	0,0968	1/1
786	РЕПУБЛИКА СРБИЈА	БЕОГРАД	0,0898	Рача	1274	0,0898	1/1
787	РЕПУБЛИКА СРБИЈА	БЕОГРАД	0,08	Рача	1274	0,08	1/1
788	РЕПУБЛИКА СРБИЈА	БЕОГРАД	0,1833	Рача	1274	0,1833	1/1
789	РЕПУБЛИКА СРБИЈА	БЕОГРАД	0,1915	Рача	1274	0,1915	1/1
790	РЕПУБЛИКА СРБИЈА	БЕОГРАД	0,2155	Рача	1274	0,2155	1/1
791	РЕПУБЛИКА СРБИЈА	БЕОГРАД	1,4823	Рача	1274	1,4823	1/1
792	РЕПУБЛИКА СРБИЈА	БЕОГРАД	0,1971	Рача	1274	0,1971	1/1
793	МАТИЈАШЕВИЋ ЖИВОТА МИЛАН	БОРЦИ	0,0399	Рача	850	0,0899	1/1
794	РЕПУБЛИКА СРБИЈА	БЕОГРАД	0,2538	Рача	1274	0,2538	1/1
795	ДУГИЋ ЗАХАРИЈЕ ВЕРОЉУБ	ЛЕПЕНИЦКА РАЧА 47	0,0464	Рача	778	0,0464	1/1
796	РЕПУБЛИКА СРБИЈА	БЕОГРАД	0,0563	Рача	1274	0,0563	1/1
797	ГРУЛИЋ ЖИВКО ВЕРИЦА	ЛЕПЕНИЦКА РАЧА 29	0,0557	Рача	851	0,0557	1/1
798	ПЕТКОВИЋ ДАНИЛО ЖАРКО	М.КРЧМАРЕ	0,056	Рача	691	0,056	1/1
799	ЖИВКОВИЋ ЗОРИЦА	РАЧА	0,0506	Рача	659	0,0506	1/1
800	ГРКОВИЋ ЂОРЕ ТОМИСЛАВ	Д.РАЧА	0,0583	Рача	714	0,0583	1/1
801	ИЛИЋ АЛЕКСАНДАР ВЕРА	Д.РАЧА	0,0241	Рача	715	0,0581	1/2
802	ИЛИЋ МИЛОРАД ВЕЛИЗАР	ВУКА КАРАУИЈА РАЧА 51	0,0241	Рача	715	0,0581	1/2

803	МИЛОЈЕВИЋ МИЛОЈЕ МИЛИВОЈЕ	БО[ШАНЕ	0,0567	Рача	954	0,0567	1/1
804	МИХАЈЛОВИЋ ЖИВОМИР РАДОСАВ	РА^А	0,0531	Рача	751	0,0531	1/1
805	МАРИНКОВИЋ ЖИВАДИН МИЛАН	РА^А	0,0519	Рача	752	0,0519	1/1
806	КОСОВИЋ ИЛИЈА ЗОРАН	РА^А	0,0498	Рача	845	0,0498	1/1
807	ЖИВАНОВИЋ ЖИВАН БРАНКА	ВУ^И]	0,0316	Рача	712	0,0392	1/1
808	СТЕФАНОВИЋ ТИХОМИР ЖИВАН	РА^А	0,0489	Рача	648	0,0489	1/1
809	МИЛОВАНОВИЋ СЕЛИМИР ВЕЛИМИР	\УРЕВО	0,042	Рача	757	0,042	1/1
810	МИЛОВАНОВИЋ БОГОМИР ДРАГАН	ВУКАЈЛА КУКАQA РА^А 6	0,0491	Рача	660	0,0491	1/1
811	РЕПУБЛИКА СРБИЈА	БЕОГРАД	0,1256	Рача	1274	0,1256	1/1
812	СПАСИЋ МИРОСЛАВ	РА^А	0,0368	Рача	803	0,0368	1/1
813	\УРИЋ ЉУБИША МИРКО	САРАНОВО	0,0416	Рача	784	0,0416	1/1
814	РЕПУБЛИКА СРБИЈА	БЕОГРАД	0,0412	Рача	1274	0,0412	1/1
815	РЕПУБЛИКА СРБИЈА	БЕОГРАД	0,049	Рача	1274	0,049	1/1
816	РЕПУБЛИКА СРБИЈА	БЕОГРАД	0,0486	Рача	1274	0,0486	1/1
817	РЕПУБЛИКА СРБИЈА	БЕОГРАД	0,1034	Рача	1274	0,1034	1/1
818	РЕПУБЛИКА СРБИЈА	БЕОГРАД	0,038	Рача	1274	0,038	1/1
819	РЕПУБЛИКА СРБИЈА	БЕОГРАД	0,1998	Рача	1274	0,1998	1/1
820	РЕПУБЛИКА СРБИЈА	БЕОГРАД	0,126	Рача	1274	0,126	1/1
821	РЕПУБЛИКА СРБИЈА	БЕОГРАД	0,5994	Рача	1274	0,5994	1/1
822	РЕПУБЛИКА СРБИЈА	БЕОГРАД	0,1374	Рача	1274	0,1374	1/1
823	РЕПУБЛИКА СРБИЈА	БЕОГРАД	0,1005	Рача	1274	0,1005	1/1
824	РЕПУБЛИКА СРБИЈА	БЕОГРАД	0,3221	Рача	1274	0,3221	1/1
825	РЕПУБЛИКА СРБИЈА	БЕОГРАД	0,0501	Рача	1274	0,0501	1/1
826	РЕПУБЛИКА СРБИЈА	БЕОГРАД	0,05	Рача	1274	0,05	1/1
827	ГАВРИЛОВИЋ МИОДРАГ ДРАГАН	ВЕЛИКО КР^МАРЕ	1,2928	Велико Крчмаре	704	1,2928	1/1
828	ОПШТИНА РАЦА	КАРА^ОРЕВА РА^А 44	1,1936	Велико Крчмаре	590	1,1936	1/1
829	ОПШТИНА РАЦА	КАРА^ОРЕВА РА^А 44	0,7688	Велико Крчмаре	590	0,7688	1/1
830	МИНИСТАРСТВО ПОЉОПРИВРЕДЕ, ШУМАРСТВ А И ВОДОПРИВРЕДЕ РЕПУБЛИКЕ СРБИЈЕ	НЕМАВИНА 22-26 БЕОГРАД	0,7135	Велико Крчмаре	771	0,7135	1/1
831	МИНИСТАРСТВО ПОЉОПРИВРЕДЕ, ШУМАРСТВ А И ВОДОПРИВРЕДЕ РЕПУБЛИКЕ СРБИЈЕ	НЕМАВИНА 22-26 БЕОГРАД	0,8821	Велико Крчмаре	771	0,8821	1/1
832	МИНИСТАРСТВО ПОЉОПРИВРЕДЕ, ШУМАРСТВ А И ВОДОПРИВРЕДЕ РЕПУБЛИКЕ СРБИЈЕ	НЕМАВИНА 22-26 БЕОГРАД	0,9121	Велико Крчмаре	771	0,9121	1/1
833	МИНИСТАРСТВО ПОЉОПРИВРЕДЕ, ШУМАРСТВ А И ВОДОПРИВРЕДЕ РЕПУБЛИКЕ СРБИЈЕ	НЕМАВИНА 22-26 БЕОГРАД	0,6002	Велико Крчмаре	771	0,6002	1/1
834	МИНИСТАРСТВО ПОЉОПРИВРЕДЕ, ШУМАРСТВ А И ВОДОПРИВРЕДЕ РЕПУБЛИКЕ СРБИЈЕ	НЕМАВИНА 22-26 БЕОГРАД	1,1449	Велико Крчмаре	771	1,1449	1/1
835	АНТОНИЈЕВИЋ СВЕТОЗАР РАДОСЛАВ	ВЕЛИКО КР^МАРЕ	0,7115	Велико Крчмаре	403	0,7115	1/1
836	ЈОВАНОВИЋ МИЛИНКО ДУШАН	ВЕЛИКО КР^МАРЕ	1,7096	Велико Крчмаре	706	1,7096	1/1

837	ОБРАДОВИЋ МИЛОШ МИЛАДИН	КАРАЉЕВА РА^А 45	1,0288	Велико Крчмаре	214	1,0288	1/1
838	ЦВЕТИЋ ВОЈИСЛАВ ИВИЦА	ВЕЛИКО КР^МАРЕ	0,6813	Велико Крчмаре	305	0,6813	1/1
839	НИКОЛИЋ ЖИВОМИР ЈАВОРКА	ВЕЛИКО КР^МАРЕ	0,9076	Велико Крчмаре	708	0,9076	1/1
840	НИКОЛИЋ ЖИВОМИР ЈАВОРКА	ВЕЛИКО КР^МАРЕ	0,2325	Велико Крчмаре	708	0,2325	1/1
841	ЋИМОВИЋ САВА ПЕТАР	ВЕЛИКО КР^МАРЕ	0,3155	Велико Крчмаре	392	0,3155	1/1
842	ЋИМОВИЋ ГВОЗДЕН БОГИЊА	КО^Е РАЦИНА КРАГУЈЕВАЦ 16 2	0,3455	Велико Крчмаре	393	0,3455	1/1
843	ЋИМОВИЋ МИЛОШ ПЕТАР	ВЕЛИКО КР^МАРЕ	0,3679	Велико Крчмаре	394	0,3679	1/1
844	ЦУКИЋ МОМИР УРОШ	ВЕЛИКО КР^МАРЕ	0,3227	Велико Крчмаре	709	0,3227	1/1
845	ЋИМОВИЋ САВА ПЕТАР	ВЕЛИКО КР^МАРЕ	0,6345	Велико Крчмаре	392	0,6345	1/1
846	ЋИМОВИЋ ГВОЗДЕН БОГИЊА	КО^Е РАЦИНА КРАГУЈЕВАЦ 16 2	0,6624	Велико Крчмаре	393	0,6624	1/1
847	ЋИМОВИЋ МИЛОШ ПЕТАР	ВЕЛИКО КР^МАРЕ	0,3841	Велико Крчмаре	394	0,3841	1/1
848	ЋИМОВИЋ САВА ПЕТАР	ВЕЛИКО КР^МАРЕ	0,1811	Велико Крчмаре	392	0,1811	1/1
849	ЋИМОВИЋ ГВОЗДЕН БОГИЊА	КО^Е РАЦИНА КРАГУЈЕВАЦ 16 2	0,1993	Велико Крчмаре	393	0,1993	1/1
850	ОБРАДОВИЋ МИЛОШ МИЛАДИН	КАРАЉЕВА РА^А 45	0,4904	Велико Крчмаре	214	0,4904	1/1
851	МИРЦЕТИЋ БОЖИДАР ЉИЉАНА	ВЕЛИКО КР^МАРЕ	0,5194	Велико Крчмаре	404	0,5194	1/1
852	РАНИСАВЉЕВИЋ ДЕСИМИР СРЕЂКО	ВЕЛИКО КР^МАРЕ	0,3081	Велико Крчмаре	249	0,6162	1/2
853	РАНИСАВЉЕВИЋ ЈЕЗДИМИР РАДОСЛАВ	ВЕЛИКО КР^МАРЕ	0,3081	Велико Крчмаре	249	0,6162	1/2
854	РЕПУБЛИКА СРБИЈА	БЕОГРАД	0,3855	Велико Крчмаре	7	0,771	1/1
855	РАНИСАВЉЕВИЋ ДЕСИМИР СРЕЂКО	ВЕЛИКО КР^МАРЕ	0,2646	Велико Крчмаре	249	0,5292	1/2
856	РАНИСАВЉЕВИЋ ЈЕЗДИМИР РАДОСЛАВ	ВЕЛИКО КР^МАРЕ	0,2646	Велико Крчмаре	249	0,5292	1/2
857	РЕПУБЛИКА СРБИЈА	БЕОГРАД	0,5479	Велико Крчмаре	7	0,5479	1/1
858	МИЛИЋ СВЕТИСЛАВ БОШКО	ВЕЛИКО КР^МАРЕ	0,2397	Велико Крчмаре	710	0,2397	1/1
859	ГАВРИЛОВИЋ РАЈКО ВИДОСАВ	ВЕЛИКО КР^МАРЕ	0,0747	Велико Крчмаре	66	0,0747	1/1
860	ГАВРИЛОВИЋ РАЈКО ВИДОСАВ	ВЕЛИКО КР^МАРЕ	0,0086	Велико Крчмаре	66	0,0086	1/1
861	ГАВРИЛОВИЋ РАЈКО ВИДОСАВ	ВЕЛИКО КР^МАРЕ	0,0385	Велико Крчмаре	66	0,0385	1/1
862	МЕСНА ЗАЈЕДНИЦА	ВЕЛИКО КР^МАРЕ	0,2435	Велико Крчмаре	397	0,2435	1/1
863	МЕСНА ЗАЈЕДНИЦА	ВЕЛИКО КР^МАРЕ	0,3086	Велико Крчмаре	397	0,3086	1/1
864	РЕПУБЛИКА СРБИЈА	БЕОГРАД	0,3719	Рача	1274	0,3719	1/1
865	РЕПУБЛИКА СРБИЈА	БЕОГРАД	0,0792	Рача	1274	0,0792	1/1
866	РЕПУБЛИКА СРБИЈА	БЕОГРАД	0,0278	Рача	1274	0,0278	1/1
867	РЕПУБЛИКА СРБИЈА	БЕОГРАД	0,1737	Рача	1274	0,1778	1/1
868	ЉОРЕВИЋ ДРАГОЉУБ МИОДРАГ	КАРАЉЕВА РА^А	0,3392	Рача	498	0,3392	1/1
869	АРСЕНИЈЕВИЋ ЉУБИША СЛАВОЉУБ	КЛОКА	0,024	Рача	1088	0,096	2/8
870	ЈОВАНОВИЋ ДРАГИША БРАТИСЛАВ	КАРАЉЕВА ЗЕМУН 21	0,012	Рача	1088	0,096	1/8
871	ЈОВАНОВИЋ ДРАГИША ВОЈИСЛАВ	КИЈЕВСКА БЕОГРАД 4	0,012	Рача	1088	0,096	1/8
872	ЈОВАНОВИЋ МИЛАН ДРАГОЉУБ	ГРУЈЕ МИ[КОВИ]А БЕОГРАД 6 А	0,024	Рача	1088	0,096	2/8
873	ЈОВАНОВИЋ МОМЦИЛО БИЉАНА	АНЕ ФРАНК БЕОГРАД 7	0,012	Рача	1088	0,096	1/8

874	ЈОВАНОВИЋ МОМЦИЛО ДРАГАНА	АНЕ ФРАНК БЕОГРАД 7	0,012	Рача	1088	0,096	1/8
875	ЂОРАЛИЋ АХМЕТ РЕФИК	СТУБИЊКА ББ РАЊА	0,0272	Рача	681	0,0543	1/2
876	ЂОРАЛИЋ МИЛОСАВ ГОРИЦА	СТУБИЊКА ББ РАЊА	0,0272	Рача	681	0,0543	1/2
877	ОГЊАНОВИЋ СВЕТОЛИК ЉУБОДРАГ	РАЊА	0,008	Рача	643	0,0666	1/1
878	ТРИФУНОВИЋ ВОЈИСЛАВ ДРАГОСЛАВ	НИКОЛЕ ТЕСЛЕ РАЊА 1	0,0577	Рача	639	0,0577	1/1
879	СТЕПКОВИЋ СЛОБОДАН ГОРДАНА	РАЊА	0,0014	Рача	635	0,0636	1/2
880	СТЕПКОВИЋ СЛОБОДАН ЈАСМИНА	РАЊА	0,0014	Рача	635	0,0636	1/2
881	АУИЋ СВЕТИСЛАВ ГРУИЦА	СВЕТОСАВСКА РАЊА	0,0072	Рача	571	0,0672	1/1
882	СТОЈАДИНОВИЋ ЉУБИША ЗЛАТАН	ВОЈВОЂАНСКА ЎРЕВЕО-Н.САД 6	0,0227	Рача	625	0,0682	1/3
883	СТОЈАДИНОВИЋ МИРЈАНА	СВЕТОГ САВЕ РАЊА 22	0,0455	Рача	625	0,0682	2/3
884	МАРКОВИЋ МИЛАДИН ЈОВАН	СВЕТОГ САВЕ РАЊА 24	0,0084	Рача	573	0,0671	1/1
885	ПЕТРОВИЋ БОЖИДАР ГОЈКО	РАЊА	0,0076	Рача	624	0,0669	1/1
886	СТЕПКОВИЋ АНТОНИЈЕ РАДМИЛО	ЎРЕВЕО	0,0015	Рача	664	0,0627	1/1
887	МИТРОВИЋ СТАНИСАВ ДОБРИЦА	ЎРЕВЕО	0,017	Рача	680	0,067	1/1
888	ГЛИШИЋ МИЛИВОЈЕ РАЈИЦА	РАЊА	0,0062	Рача	679	0,0666	1/1
889	МИЛОВАНОВИЋ ЉУБИНКА	Н.ТЕСЛА РАЊА 9	0,055	Рача	642	0,055	1/1
890	САВИЋ НОВИЦА ЉУБИША	РАЊА	0,0623	Рача	975	0,0623	1/1
891	МИЛОШЕВИЋ СВЕТОМИР БРАНИСЛАВ	Д.РАЊА	0,064	Рача	1176	0,096	2/3
892	РЕПУБЛИКА СРБИЈА	БЕОГРАД	0,096	Рача	1274	0,096	1/1
893	РЕПУБЛИКА СРБИЈА	БЕОГРАД	0,0957	Рача	1274	0,0957	1/1
894	РЕПУБЛИКА СРБИЈА	БЕОГРАД	0,9066	Рача	1274	0,9066	1/1
895	РЕПУБЛИКА СРБИЈА	БЕОГРАД	0,1576	Рача	1274	0,1576	1/1
896	РЕПУБЛИКА СРБИЈА	БЕОГРАД	0,15	Рача	1274	0,15	1/1
897	РЕПУБЛИКА СРБИЈА	БЕОГРАД	0,3889	Рача	1274	0,3889	1/1
898	МАТИЈАШЕВИЋ МИЛАДИН ТОМИСЛАВ	ТОПОЛА	0,0096	Рача	1151	0,192	1/20
899	МАТИЈАШЕВИЋ МИЛАДИН ЖИВОТА	БОРЦИ	0,1824	Рача	1151	0,192	19/20
900	АРСЕНИЈЕВИЋ ЉУБИША СЛАВОЉУБ	КЛОКА	0,0978	Рача	1088	0,3911	2/8
901	ЈОВАНОВИЋ ДРАГИША БРАТИСЛАВ	КАРАЎОРЕВА ЗЕМУН 21	0,0489	Рача	1088	0,3911	1/8
902	ЈОВАНОВИЋ ДРАГИША ВОЈИСЛАВ	КИЈЕВСКА БЕОГРАД 4	0,0489	Рача	1088	0,3911	1/8
903	ЈОВАНОВИЋ МИЛАН ДРАГОЉУБ	ГРУЈЕ МИ[КОВИ]А БЕОГРАД 6 А	0,0978	Рача	1088	0,3911	2/8
904	ЈОВАНОВИЋ МОМЦИЛО БИЉАНА	АНЕ ФРАНК БЕОГРАД 7	0,0489	Рача	1088	0,3911	1/8
905	ЈОВАНОВИЋ МОМЦИЛО ДРАГАНА	АНЕ ФРАНК БЕОГРАД 7	0,0489	Рача	1088	0,3911	1/8
906	ВЕЉКОВИЋ НАДЕЖДА	ВИТОМИРА БОЈИ]А МАРКОВАЦ 11	0,7321	Рача	964	0,7321	1/1
907	СИМОНОВИЋ БУДИМИР ТОМИСЛАВ	РАЊА	0,5365	Рача	119	0,5365	1/1
908	ЈАНКОВИЋ МИЉКО БРАНКО	НЕХРУОВА 190/23 БЕОГРАД	0,171	Рача	575	0,5131	1/3
909	ЈАНКОВИЋ МИЉКО ДОБРИЦА	[ИБЕНИЊКА БЕОГРАД 1	0,171	Рача	575	0,5131	1/3
910	ЈАНКОВИЋ МИЉКО РАДИША	КАРАЎОРЕВА РАЊА 6	0,171	Рача	575	0,5131	1/3

911	ЈАНКОВИЋ МИЉКО БРАНКО	НЕХРУОВА 190/23 БЕОГРАД	0,0929	Рача	575	0,2846	1/3
912	ЈАНКОВИЋ МИЉКО ДОБРИЦА	[ИБЕНИ^КА БЕОГРАД 1	0,0929	Рача	575	0,2846	1/3
913	ЈАНКОВИЋ МИЉКО РАДИША	КАРА^ОРЕВА РА^А 6	0,0929	Рача	575	0,2846	1/3
914	БАНОВИЋ НИКОЛА МИЛЕНА	ЦВИЈЕ КУКОQA НОВА ПАЗОВА 26	0,0031	Рача	583	0,0031	1/1
915	БАНОВИЋ НИКОЛА МИЛЕНА	ЦВИЈЕ КУКОQA НОВА ПАЗОВА 26	0,09	Рача	583	0,09	1/1
916	БАНОВИЋ НИКОЛА МИЛЕНА	ЦВИЈЕ КУКОQA НОВА ПАЗОВА 26	0,0611	Рача	583	0,0611	1/1
917	БАНОВИЋ НИКОЛА МИЛЕНА	ЦВИЈЕ КУКОQA НОВА ПАЗОВА 26	0,0762	Рача	583	0,0762	1/1
918	^ОНОВИЋ ОЛГА	АНЕ ПЛАЗИБАТЕ КРАГУЈЕВАЦ 12	0,3913	Рача	977	0,3913	1/1
919	^ОНОВИЋ ОЛГА	АНЕ ПЛАЗИБАТЕ КРАГУЈЕВАЦ 12	0,0918	Рача	977	0,0918	1/1
920	^ОНОВИЋ ОЛГА	АНЕ ПЛАЗИБАТЕ КРАГУЈЕВАЦ 12	0,1551	Рача	977	0,1551	1/1
921	МАРКОВИЋ РАДМИЛА	МИЛАНА КЕМИВЕ[А РА^А 32	0,1649	Рача	178	0,1649	1/1
922	ВЕЉКОВИЋ ДЕСАНКА	БЕОГРАД	0,0392	Рача	127	0,1371	1/2
923	ВЕЉКОВИЋ ДРАГОЉУБ ПЕТАР	БЕОГРАД	0,0392	Рача	127	0,1371	1/2
924	ВЕЉКОВИЋ ДРАГОЉУБ БОРИВОЈЕ	ПРИМОРСКА БЕОГРАД 21	0,0146	Рача	1154	0,07	1/1
925	ВЕЉКОВИЋ ДЕСАНКА	БЕОГРАД	0,0613	Рача	127	0,1226	1/2
926	ВЕЉКОВИЋ ДРАГОЉУБ ПЕТАР	БЕОГРАД	0,0613	Рача	127	0,1226	1/2
927	ШОВИЋ НИКОЛА ВЕРА	ВИ[ВИ]ЕВА КРАГУЈЕВАЦ 26	0,1597	Рача	579	0,2129	3/4
928	СТОЈАНОВИЋ ДРАГИЦА	ОМЛАДИНСКА 2 РА^А	0,0532	Рача	579	0,2129	1/4
929	МИЛОШЕВИЋ ПАВЛЕ СЛОБОДАН	РА^А	0,2193	Рача	621	0,2193	1/1
930	НИКОЛИЋ МИОДРАГ ДРАГАН	РА^А	0,1972	Рача	601	0,1972	1/1
931	НИКОЛИЋ МИОДРАГ ДРАГАН	РА^А	0,1851	Рача	601	0,1851	1/1
932	ШУПИЋ БОШКО ДИВНА	ТИКВЕ[КА КЛИНА 6	0,3618	Рача	810	0,3618	1/1
933	ШУПИЋ БОШКО ДИВНА	ТИКВЕ[КА КЛИНА 6	0,1179	Рача	810	0,1179	1/1
934	ШУПИЋ БОШКО ДИВНА	ТИКВЕ[КА КЛИНА 6	0,1599	Рача	810	0,1599	1/1
935	РАДОВАНОВИЋ МИЛИЈА ДЕСИМИР	ОМЛАДИНСКА РА^А	0,0601	Рача	755	0,0601	1/1
936	ШУПИЋ БОШКО ДИВНА	ТИКВЕ[КА КЛИНА 6	0,0683	Рача	810	0,0683	1/1
937	ШОВИЋ МИОДРАГ ДРАГАН	МИЛО[А ОБРЕНОВИ]А РА^А 16	0,0446	Рача	541	0,0577	1/1
938	МАТИЈАШЕВИЋ-ЈОВАНОВИЋ ЖИВКО МИРЈАНА	М.КЕМИВЕ[А РА^А 20	0,0243	Рача	489	0,0577	1/2
939	МАТИЈАШЕВИЋ-РАДИЋ ЖИВКО БИЉАНА	МИЛАНА КЕМИВЕ[А РА^А 12	0,0243	Рача	489	0,0577	1/2
940	МАТЕЛИЋ ЖИВОЈИН СЛАОЉУБ	СИПИ]	0,0061	Рача	426	0,0061	1/1
941	МИЛЕНКОВИЋ МИЛОРАД РАТОМИР	МИЛАНА КЕМИВЕ[А РА^А 1	0,0547	Рача	502	0,0547	1/1

942	МАРКОВИЋ ДРАГОСЛАВ МИЛУТИН	ВИ[ЕВАЦ	0,054	Рача	506	0,054	1/1
943	ПЕТКОВИЋ МИЛУТИН ТОМИСЛАВ	ЗАГРЕБ	0,0271	Рача	763	0,0542	1/2
944	ПЕТКОВИЋ МИЛУТИН ТОМИСЛАВА	ЗАГРЕБ	0,0271	Рача	763	0,0542	1/2
945	РАДИЋ РАДИВОЈЕ ЉУБИША	Д.РА^А	0,0089	Рача	617	0,069	1/1
946	АНДРЕЈИЋ ОБРЕН МИОДРАГ	НИКОЛЕ НАСТАСОВИЈА РА^А 13	0,1032	Рача	603	0,1032	1/1
947	АЛЕКСИЋ ПРЕДРАГ МАРИЈА	СЛАНА^КИ ПУТ 97 М БЕОГРАД	0,1547	Рача	411	0,7429	2/4
948	ПРЕДАВЕЦ ЊЕНДУ	ВАНЦОУВЕР, ЛАКЕВУД ДРИВЕ КАНАДА	0,0774	Рача	411	0,7429	1/4
949	ПРЕДАВЕЦ ТЕРРУ	ВАНЦОУВЕР, ЕЛЛИОТ СТРЕЕТ КАНАДА	0,0774	Рача	411	0,7429	1/4
950	АЛЕКСИЋ ПРЕДРАГ МАРИЈА	СЛАНА^КИ ПУТ 97 М БЕОГРАД	0,2168	Рача	411	0,7429	2/4
951	ПРЕДАВЕЦ ЊЕНДУ	ВАНЦОУВЕР, ЛАКЕВУД ДРИВЕ КАНАДА	0,1084	Рача	411	0,7429	1/4
952	ПРЕДАВЕЦ ТЕРРУ	ВАНЦОУВЕР, ЕЛЛИОТ СТРЕЕТ КАНАДА	0,1084	Рача	411	0,7429	1/4
953	ЦЕКАНОВИЋ ЉУБИВОЈЕ АЛЕКСАНДАР	ЦАРА ЛАЗАРА РА^А 23	0,0457	Рача	673	0,1913	1/2
954	ВЕЉКОВИЋ РАДОМИР ДРАГАН	РА^А	0,0457	Рача	673	0,1913	1/2
955	ЦЕКАНОВИЋ ЉУБИВОЈЕ АЛЕКСАНДАР	ЦАРА ЛАЗАРА РА^А 23	0,05	Рача	673	0,1913	1/2
956	ВЕЉКОВИЋ РАДОМИР ДРАГАН	РА^А	0,05	Рача	673	0,1913	1/2
957	СРЕЂКОВИЋ БРАНКО ЖИВОРАД	РА^А	0,5109	Рача	649	0,5109	1/1
958	ПЕТРОВИЋ БОГОЉУБ ВИТОМИР	МИРА[ЕВАЦ	0,1457	Рача	855	0,1457	1/1
959	АРСИЋ МИЛЕВА СЛОБОДАН	БРАНКА РАДОСАВQEВИ ЈА РА^А	0,0658	Рача	836	0,0658	1/1
960	АРСИЋ МИЛЕВА СЛОБОДАН	БРАНКА РАДОСАВQEВИ ЈА РА^А	0,064	Рача	836	0,064	1/1
961	ЎОКИЋ ВЕЛИЗАР НЕНАД	ДОВА РА^А	0,1282	Рача	993	0,1282	1/1
962	ТОМИЋ БОШКО МИЛУТИН	КАРА^ОРЕВА РА^А	0,0878	Рача	568	0,0878	1/1
963	МИЛОШЕВИЋ ВЕСЕЛИН ДАФИНА	РА^А	0,1353	Рача	359	0,1353	1/1
964	РАДИЋ РАДИВОЈЕ ЉУБИША	Д.РА^А	0,1287	Рача	617	0,1287	1/1
965	КАРАЈИЋ ВЛАСТИМИР ДРАГА	КРАГУЈЕВАЦ	0,1465	Рача	82	0,1465	1/1
966	ИЛИЋ РАДОСАВ МИРЈАНА	[ЕЈКИНА 60 А/17 БЕОГРАД	0,0213	Рача	856	0,128	1/6
967	ИЛИЋ РАДОСАВ НЕНАД	ВЛАДИМИРА МИТРОВИЈА БЕОГРАД 92	0,0213	Рача	856	0,128	1/6
968	ИЛИЋ ВЛАДИСАВ ДЕСАНКА	ВЛАДИМИРА МИТРОВИЈА БЕОГРАД 92	0,0853	Рача	856	0,128	4/6
969	ИЛИЋ РАДОСАВ МИРЈАНА	[ЕЈКИНА 60 А/17 БЕОГРАД	0,0289	Рача	856	0,1735	1/6
970	ИЛИЋ РАДОСАВ НЕНАД	ВЛАДИМИРА МИТРОВИЈА БЕОГРАД 92	0,0289	Рача	856	0,1735	1/6
971	ИЛИЋ ВЛАДИСАВ ДЕСАНКА	ВЛАДИМИРА МИТРОВИЈА БЕОГРАД 92	0,1157	Рача	856	0,1735	4/6

972	МИЛОШЕВИЋ МИЛАН ДРАГОСЛАВ	СРБЕ НЕ[И]А РА^А 11	0,0174	Рача	789	0,0735	1/1
973	МИЛОШЕВИЋ МИЛАН ДРАГОСЛАВ	СРБЕ НЕ[И]А РА^А 11	0,0605	Рача	789	0,0605	1/1
974	МИЛОШЕВИЋ МИЛОШ СЛОБОДАН	РА^А	0,0354	Рача	578	0,0354	1/1
975	МИЛОШЕВИЋ МИЛОШ СЛОБОДАН	РА^А	0,0005	Рача	578	0,0597	1/1
976	МИЛОШЕВИЋ МИЛОШ СЛОБОДАН	РА^А	0,0056	Рача	578	0,0674	1/1
977	МИЛОШЕВИЋ ВЕСЕЛИН ДАФИНА	РА^А	0,003	Рача	359	0,0737	1/1
978	ФИЛИПОВИЋ ЖИВОЛИН МИЛИЈАДА	Д.РА^А	0,0133	Рача	519	0,0735	1/1
979	НИКОЛИЋ МИЛОСАВА	РА^А	0,0048	Рача	231	0,0048	1/1
980	ПАРЕЗАНОВИЋ ВЕЛИМИР РАЈКО	ЦАРА ЛАЗАРА РА^А 34	0,0151	Рача	363	0,074	1/1
981	ИЛИЋ ХРИСТИФОР	БЕОГРАД	0,0148	Рача	397	0,0728	1/1
982	РАДОВАНОВИЋ РАКА ВЛАДИМИР	ЦАРА ЛАЗАРА РА^А 38	0,009	Рача	361	0,0679	1/1
983	РАДОЈЕВИЋ ПРЕДРАГ САША	ЦАРА ЛАЗАРА РА^А 13	0,1019	Рача	422	0,1019	1/1
984	РАДОЈЕВИЋ ПРЕДРАГ САША	ЦАРА ЛАЗАРА РА^А 13	0,2229	Рача	422	0,2229	1/1
985	ЈОВАНОВИЋ ПРЕДРАГ НЕНАД	ДОВА РА^А	0,1	Рача	904	0,3998	1/4
986	ЈОВАНОВИЋ РАДИСАВ ЗОРАН	ВУ^И]	0,1999	Рача	904	0,3998	2/4
987	ЈОВАНОВИЋ ЖИВОРАД СЛАВИША	ДОВА РА^А	0,1	Рача	904	0,3998	1/4
988	МИЛАДИНОВИЋ ЉУБОМИР БРАТИСЛАВ	ЗМАЈ ЈОВИНА БЕОГРАД 19 А	0,0044	Рача	1027	0,0731	1/1
989	БРАНИСАВЉЕВИЋ НЕГОВАН МИОДРАГ	ВУКА КАРАИ]А РА^А	0,051	Рача	521	0,051	1/1
990	ПЕТРОВИЋ МИЛИВОЈЕ САША	ЛЕПЕНИ^КА РА^А 11	0,0184	Рача	629	0,0506	1/2
991	ПЕТРОВИЋ МИЛИВОЈЕ СЛОБОДАН	ЛЕПЕНИ^КА РА^А 11	0,0184	Рача	629	0,0506	1/2
992	ТОДОРОВИЋ РАДОМИР СЛОБОДАН	МИРА[ЕВАЦ	0,0514	Рача	525	0,0514	1/1
993	ЖИВАНОВИЋ ВЛАДИМИР МИЛИВОЈЕ	РА^А	0,0417	Рача	528	0,0417	1/1
994	ВУЦЕТИЋ МИЛИВОЈЕ МИЛОРАД	РА^А	0,0519	Рача	628	0,0519	1/1
995	ЖИВКОВИЋ ЖИВАДИН ЖИВОМИР	ВУКА КАРАУИ]А РА^А 1	0,034	Рача	534	0,0425	1/1
996	МИЛИВОЈЕВИЋ ИЛИЈА РАДИСАВ	БО[ВАНЕ	0,048	Рача	538	0,048	1/1
997	МИЛИЋ КОСТА ДРАГОШ	БО[ВАНЕ	0,048	Рача	550	0,048	1/1
998	ПАВЛОВИЋ МИЛОСАВ ЖИВОРАД	СВЕТЕ \ОРЕВИ]А РА^А 11	0,048	Рача	529	0,048	1/1
999	БАБОВИЋ ИЛИЈА МИЛОЊА	ВУКА КАРАИ]А РА^А	0,048	Рача	500	0,048	1/1
1000	ПЕТРОВИЋ ВЕРА	РА^А	0,0376	Рача	626	0,048	1/1
1001	ЈАНКОВИЋ ДРАГАНА	РА^А	0,048	Рача	634	0,048	1/1
1002	ПЕТРОВИЋ МИЛОРАД ГОРДАНА	ВУКА КАРАИ]А РА^А	0,0336	Рача	705	0,0336	1/1
1003	РЕПУБЛИКА СРБИЈА	БЕОГРАД	0,0047	Рача	1274	0,0047	1/1
1004	РЕПУБЛИКА СРБИЈА	БЕОГРАД	0,01	Рача	1274	0,01	1/1
1005	МАРИНКОВИЋ НАДЕЖДА	БО[ВАНЕ	0,0512	Рача	647	0,0512	1/1
1006	МИЛЕНОВИЋ ЉИЉАНА	РА^А	0,042	Рача	658	0,0522	1/1
1007	МАРКОВИЋ МИЛОВАН ЗОРАН	РА^А	0,0316	Рача	622	0,0632	1/2
1008	ПЕТРОВИЋ МИЛОВАН МИЛАНКА	РА^А	0,0316	Рача	622	0,0632	1/2

1009	ТИМОТИЈЕВИЋ ДРАГОЉУБ БОЈАН	\ОКИЦЕ МИТРОВИЈА РА^А 1	0,0319	Рача	656	0,0637	1/2
1010	ТИМОТИЈЕВИЋ ЖИВАДИН ДИМИТРИЈЕ	БОРЦИ	0,0319	Рача	656	0,0637	1/2
1011	ДИРЕКЦИЈА ЗА ОБНОВУ ЗЕМЉЕ	КРАЧА АЛЕКСАНДРА БЕОГРАД 84 8	0,2264	Рача	1103	0,2264	1/1
1012	РЕПУБЛИКА СРБИЈА	БЕОГРАД	0,0512	Рача	1274	0,0512	1/1
1013	БАКАЈАЦ МИЛОСАВ ЗОРАН	\УРЕВО	0,0035	Рача	1109	0,0881	35/881
1014	ИВАНОВИЋ ЗОРАН ЗВОНКО	\УРЕ ЈАК[И]А РА^А 6	0,0035	Рача	1109	0,0881	35/881
1015	ОПШТИНА РАЧА	КАРА\ОРЕВА РА^А 44	0,0681	Рача	1109	0,0881	681/881
1016	ПРВУЛОВИЋ ЉУБИША НЕБОЈША	АДРОВАЦ 75	0,0025	Рача	1109	0,0881	25/881
1017	СТОЈКОВИЋ ГВОЗДЕН ЖИВОСЛАВ	СИПИ]	0,0105	Рача	1109	0,0881	105/881
1018	МЕШОВИТО ДЕОНИЦАРСКО ДРУШТВО "МИЛАН ЖИВИЋ" СА П.О.РАЧА-У СТЕЦАЈУ	ЛОЛЕ РИБАРА РА^А 2	0,0508	Рача	889	0,0508	1/1
1019	ДАМЊАНОВИЋ БОГОЉУБ РАДОЈЕ	КАРА\ОРЕВА РА^А 141	0,0047	Рача	716	0,0633	1/1
1020	СТЕВАНОВИЋ РАДИША	ВИ[ЕВАЦ	0,0089	Рача	1139	0,0177	1/2
1021	СТЕВАНОВИЋ РАТОМИР РАДОЈИЦА	ВИ[ЕВАЦ	0,0089	Рача	1139	0,0177	1/2
1022	ПАВЛОВИЋ МИЛАН НЕБОЈША	ТРСКА	0,0162	Рача	1056	0,0162	1/1
1023	СТЕВАНОВИЋ РАДИША	ВИ[ЕВАЦ	0,0209	Рача	1139	0,0417	1/2
1024	СТЕВАНОВИЋ РАТОМИР РАДОЈИЦА	ВИ[ЕВАЦ	0,0209	Рача	1139	0,0417	1/2
1025	СТЕПАНОВИЋ ЖИВОРАД ЈУГОСЛАВ	\УРЕВО	0,0297	Рача	1092	0,0297	1/1
1026	СТОЈАНОВИЋ МИЛЕНКО ЗЛАТКО	КАРА\ОРЕВА РА^А 14 1	0,0127	Рача	1127	0,0254	1/2
1027	СТОЈАНОВИЋ МИЛЕНКО ЗОРАН	КАРА\ОРЕВА РА^А 14	0,0127	Рача	1127	0,0254	1/2
1028	МАРКОВИЋ СЛОБОДАН	РА^А	0,048	Рача	802	0,048	1/1
1029	КОСТАДИНОВИЋ МИХАИЛО ПЕТАР	ВИ[ЕВАЦ	0,0459	Рача	560	0,0459	1/1
1030	ЈОВИЦИЋ МИЛАДИН ДРАГОСЛАВ	КАРА\ОРЕВА РА^А 53	0,0268	Рача	275	0,0536	1/2
1031	ЈОВИЦИЋ ЖИВАДИН ЛЕПОСАВА	КАРА\ОРЕВА РА^А 139	0,0268	Рача	275	0,0536	1/2
1032	НИКОЛИЋ МИРОСЛАВ ВЛАСТИМИР	КАРА\ОРЕВА РА^А 49	0,007	Рача	730	0,0644	1/1
1033	МАРКОВИЋ АЛЕКСАНДАР ИВКО	ВИ[ЕВАЦ	0,002	Рача	509	0,002	1/1
1034	"ШУМАДИЈА" АД	КАРА\ОРЕВА РА^А 17	0,0356	Рача	874	0,0962	1/1
1035	ИВАНКОВИЋ ЗОРКА	БО[ВАНЕ	0,0313	Рача	461	0,0486	1/1
1036	"ШУМАДИЈА" АД	КАРА\ОРЕВА РА^А 17	0,0207	Рача	874	0,0207	1/1
1037	ЖИВАНОВИЋ ДРАГОСЛАВ	ВИ[ЕВАЦ	0,0451	Рача	472	0,0546	1/1
1038	\ОКОВИЋ ДИМИТРИЈЕ ДРАГАНА	БО[ВАНЕ	0,0365	Рача	727	0,0376	1/1
1039	ЈОРГАВИЋЕВИЋ МИОДРАГ ОЗРЕН	ДИНЕ МАН^И]А СМЕДЕРЕВО 6	0,0171	Рача	701	0,0752	1/1
1040	\ОКОВИЋ РАДМИЛА	КАРА\ОРЕВА РА^А 107	0,0013	Рача	582	0,0645	1/1
1041	МИЛИЊЕВИЋ ЦЕДОМИР ЉУБИША	ОУБИЦЕ ИВО[ЕВИ] РА^А 10	0,0107	Рача	1073	0,0607	1/1
1042	МИТРОВИЋ АЛЕКСА РУЖА	КРАЧА ПЕТРА ПРВОГ РА^А 72	0,0028	Рача	385	0,0609	1/1
1043	ЖИВАНОВИЋ КОСТА ЗОРКА	ПЕРИЦЕ ИВАНОВИ]А РА^А	0,0328	Рача	1072	0,0473	1/1
1044	ПРОКИЋ БОРИВОЈЕ РАЈИЦА	РА^А	0,0519	Рача	665	0,0519	1/1

1045	ЈОРГАДИЈЕВИЋ МИОДРАГ ОЗРЕН	ДИНЕ МАНЧИЈА СМЕДЕРЕВО 6	0,0524	Рача	701	0,0524	1/1
1046	ЈОРГАДИЈЕВИЋ МИОДРАГ ОЗРЕН	ДИНЕ МАНЧИЈА СМЕДЕРЕВО 6	0,0236	Рача	701	0,0236	1/1
1047	ЈЕЛИЋ АЛЕКСАНДАР РАДОМИР	КАРАЉЕВИЋ РАЧА 28	0,1688	Рача	392	0,2357	1/1
1048	ЛАКИЋЕВИЋ МИЛЕНА	ДЕСПОТА СТЕФАНА ВИСОКОГ АДРОВАЦ 2	0,0067	Рача	1218	0,0646	1/1
1049	ГОЈКОВИЋ ПЕТАР МАРИЦА	РАЧА	0,0075	Рача	282	0,0699	1/2
1050	ПАВЛОВИЋ ДАНИЦА	РАЧА	0,0075	Рача	282	0,0699	1/2
1051	КОСТИЋ ЦЕДОМИР БОГДАН	КАРАЉЕВИЋ РАЧА	0,0032	Рача	1104	0,0064	1/2
1052	КОСТИЋ МИЛУТИН ВУКОСАВА	КАРАЉЕВИЋ РАЧА 16	0,0032	Рача	1104	0,0064	1/2
1053	ЉОРЕВИЋ ДРАГОЉУБ МИОДРАГ	КАРАЉЕВИЋ РАЧА	0,6496	Рача	498	0,6732	1/1
1054	РАДОВАНОВИЋ БРАНИСЛАВ СЛАВИЦА	РАЧА	0,0343	Рача	151	0,045	1/1
1055	ЉУРИЋ БРАНИСЛАВ НЕНАД	КАРАЉЕВИЋ РАЧА 99	0,0854	Рача	830	0,0854	1/1
1056	МАРКОВИЋ ЖИВАДИН ЖИВОРАД	ЈОВАНА ВИЉЕВИЋ РАЧА 2	0,0136	Рача	584	0,0136	1/1
1057	МАРКОВИЋ ЖИВАДИН ЖИВОРАД	ЈОВАНА ВИЉЕВИЋ РАЧА 2	0,1156	Рача	584	0,1727	1/1
1058	ЗДРАВКОВИЋ ГАВРИЛО СТАНИМИР	РАЧА	0,1554	Рача	994	0,2054	1/1
1059	МАРКОВИЋ АНТОНИЈЕ ДРАГОЉУБ	ГАРА[АНИНОВ А БЕОГРАД	0,0647	Рача	585	0,0647	1/1
1060	СТЕПАНОВИЋ ЖИВОРАД ЈУГОСЛАВ	ЉУРЕВО	0,0053	Рача	1092	0,0658	1/1
1061	ЗДРАВКОВИЋ ГАВРИЛО СТАНИМИР	РАЧА	0,0789	Рача	994	0,0789	1/1
1062	ЗДРАВКОВИЋ ГАВРИЛО СТАНИМИР	РАЧА	0,0576	Рача	994	0,0576	1/1
1063	ЉОРЕВИЋ РАДМИЛА	РАДОЈА ДОМАНОВИЋ РАЧА 7	0,0499	Рача	304	0,0998	1/2
1064	ЂОРАЛИЋ МИЛОСАВ ГОРИЦА	СТУБИЦКА ББ РАЧА	0,0499	Рача	304	0,0998	1/2
1065	ДАМЊАНОВИЋ СЛОБОДАНКА	АТИНСКА 30/15 КРАГУЈЕВАЦ	0,0409	Рача	281	0,1007	1/1
1066	МИЛОВАНОВИЋ РАДОЈЕ РАДОМИР	КАРАЉЕВИЋ РАЧА 4	0,039	Рача	209	0,1523	1/1
1067	МИЛОВАНОВИЋ РАДОЈЕ РАДОМИР	КАРАЉЕВИЋ РАЧА 4	0,1133	Рача	209	0,1523	1/1
1068	ЗДРАВКОВИЋ РАДОВАН РАДОСЛАВ	НЕМАВИНА РАЧА	0,0275	Рача	588	0,0876	1/1
1069	ЗДРАВКОВИЋ РАДОВАН РАДОСЛАВ	НЕМАВИНА РАЧА	0,0498	Рача	588	0,0498	1/1
1070	НИКОЛИЋ СВЕТОМИР БРАНКО	СУТЈЕСКА РАЧА 23	0,0532	Рача	736	0,0532	1/1
1071	ПАНТИЋ ЉУБИСАВ ЉОРЕ	БРАЈЕ ПЕТКОВИЋ 11/14 КРАГУЈЕВАЦ	0,0339	Рача	890	0,0339	1/1
1072	СТЕВАНОВИЋ ДОБРИЛА	НЕМАВИНА РАЧА 19	0,0529	Рача	474	0,0529	1/1
1073	ТРИФУНОВИЋ МИХАИЛО БРАНКО	РАЧА	0,046	Рача	590	0,1015	1/1
1074	РАДОВИЋ НАТАЛИЈА	РАЧА	0,0424	Рача	319	0,0424	1/1
1075	СРЕТЕНОВИЋ БОГДАН МИЛЕНА	РАДОЈА ДОМАНОВИЋ РАЧА 6	0,1475	Рача	75	0,1475	1/1
1076	СРЕТЕНОВИЋ БОГДАН МИЛЕНА	РАДОЈА ДОМАНОВИЋ РАЧА 6	0,0154	Рача	75	0,0157	1/1
1077	ЉУРИЋ БРАНИСЛАВ НЕНАД	КАРАЉЕВИЋ РАЧА 99	0,0097	Рача	830	0,0849	1/1

1078	ЎОРЕВИЌ РАДОВАН МИХАЉО	БЕОГРАД	0,049	Рача	1	0,049	1/1
1079	ЗЛАТИЌ МИЛАН РАЈКО	КРАQA ПЕТРА 1 РА^А 61	0,0522	Рача	221	0,1124	1/1
1080	ЗЛАТИЌ МИЛОЈЕ РУЖИЦА	ИВЕ ЛОЛЕ РИБАРА РА^А 31	0,0315	Рача	925	0,0948	1/1
1081	ПРЕШИЌ ДРАГОСЛАВ МИЛИЦА	МИРА[ЕВАЦ	0,0205	Рача	781	0,0205	1/1
1082	ВИЏЕНТИЈЕВИЌ МИОДРАГ МИРОЉУБ	ВИ[ЕВАЦ	0,1382	Рача	1142	0,1482	1/1
1083	СТОЈАНОВИЌ ДИМИТРИЈ СВЕТОМИР	КРАЦИЦЕ МАРИЈЕ РА^А	0,0408	Рача	308	0,0408	1/1
1084	РАНКОВИЌ МИЛИВОЈЕ РАДОСЛАВ	КРАQA ПЕТРА 1 РА^А 55	0,1816	Рача	287	0,2406	1/1
1085	МИЛОШЕВИЌ ДИМИТРИЈЕ ГРУЈИЦА	МИРА[ЕВАЦ	0,042	Рача	269	0,1002	1/1
1086	МИЛЕТИЌ РАДОЈЕ ВЕРА	ЈАСЕНИ^КА РА^А 7	0,0509	Рача	290	0,0509	1/1
1087	МИЛОШЕВИЌ ГРУЈИЦА РАДИША	КРАЦИЦЕ МАРИЈЕ РА^А 33	0,0759	Рача	366	0,0759	1/1
1088	ТОПЛИЦА ДРАГОСЛАВ ДУШАН	БРАЈЕ @ИВИ]А РА^А 5 А	0,0144	Рача	1062	0,0737	1/1
1089	БОЖИЌ ТОПЛИЦА НИКОЛА	УЛ.КРАQA ПЕТРА И РА^А 59	0,23	Рача	574	0,5378	1/1
1090	БОЖИЌ ТОПЛИЦА НИКОЛА	УЛ.КРАQA ПЕТРА И РА^А 59	0,2475	Рача	574	0,5378	1/1
1091	СТЕВАНОВИЌ ДАНИЦА	РАДНИХ БРИГАДА НИ[9	0,0394	Рача	268	0,0929	1/2
1092	ВЕСКОВИЌ ВОЈИСЛАВ РАДМИЛА	БРАЈЕ СРНИ] 13/21 БЕОГРАД	0,0394	Рача	268	0,0929	1/2
1093	РАДОВАНОВИЌ ДРАГОСЛАВ ДУШИЦА	БУЛЕВАР ЛЕВИНА Н.БЕОГРАД 1932	0,0703	Рача	401	0,0801	1/1
1094	ГЛИШИЌ МИЛИЌ МИЛОВАН	КАРА^ОР^ЕВА РА^А 3 А	0,0305	Рача	247	0,0805	1/1
1095	Д.О.О."АШИЌ"	КРАQA ПЕТРА 1 РА^А 33	0,0281	Рача	1140	0,0777	1/2
1096	ЖИВАНОВИЌ АНТОНИЈЕ МЛАДЕН	РА^А	0,0281	Рача	1140	0,0777	1/2
1097	БЛАГОЈЕВИЌ АЛЕКСАНДАР ТОМИСЛАВ	В.ПЛАНА	0,0139	Рача	1217	0,0277	4/8
1098	СИМИЌ МИЛАДИН ТИМОТИЈЕ	ВУ^И] 16	0,0035	Рача	1217	0,0277	1/8
1099	СИМИЌ МИЛОЈЕ РАДМИЛА	ВЛАДИМИРА РОЛОВИ]А 37/3/21 КРАГУЈЕВАЦ	0,0104	Рача	1217	0,0277	3/8
1100	ШИМИЌ ВОЈИСЛАВ ЗОРИЦА	ВУ^И]	0,0211	Рача	53	0,0211	1/1
1101	РИБАЌ ВОЈИСЛАВ БРАНКО	ПОПОВИ] 3	0,077	Рача	767	0,077	1/1
1102	МИЛОШЕВИЌ НИЃИФОР МИЛАНКА	БОГОСАВА МАРКОВИ]А РА^А 10	0,1217	Рача	1009	0,1217	1/1
1103	МИЛОШЕВИЌ НИЃИФОР МИЛАНКА	БОГОСАВА МАРКОВИ]А РА^А 10	0,0034	Рача	1009	0,0034	1/1
1104	МАРИНКОВИЌ ЛАЗАР МИРЈАНА	БУШЕВА^КА КРАГУЈЕВАЦ 23	0,0001	Рача	272	0,0002	1/2
1105	РАШИЌ ЛАЗАР БИЉАНА	НИКОЛЕ ТЕСЛЕ РА^А 10	0,0001	Рача	272	0,0002	1/2
1106	МАРИНКОВИЌ ЛАЗАР МИРЈАНА	БУШЕВА^КА КРАГУЈЕВАЦ 23	0,0005	Рача	272	0,0009	1/2
1107	РАШИЌ ЛАЗАР БИЉАНА	НИКОЛЕ ТЕСЛЕ РА^А 10	0,0005	Рача	272	0,0009	1/2
1108	СТОЈАНОВИЌ АЛЕКСАНДАР БРАНИСЛАВ	ЛОЛЕ РИБАРА РА^А 3	0,002	Рача	368	0,0624	1/1
1109	ПЕТРОВИЌ ДАНИЈЕЛА	ДОВА РА^А	0,0007	Рача	322	0,0587	1/2
1110	ПЕТРОВИЌ С^АН	\\УРЕВО	0,0007	Рача	322	0,0587	1/2

1111	МИЛОШЕВИЋ НИЊИФОР МИЛАНКА	БОГОСАВА МАРКОВИЈА РА^А 10	0,0145	Рача	1009	0,0145	1/1
1112	РАЈИЋ СЛАВИША САША	КОЈЕ СТАНКОВИЈА РАКИНАЦ 36	0,0005	Рача	412	0,0005	1/1
1113	МИЛОВАНОВИЋ МИЛОВАН ЉУБОМИР	ВИ[ЕВАЦ	0,0174	Рача	293	0,0727	1/1
1114	МАРИНКОВИЋ ЛАЗАР МИРЈАНА	БУВЕВА^КА КРАГУЈЕВАЦ 23	0,0149	Рача	272	0,0453	1/2
1115	РАШИЋ ЛАЗАР БИЉАНА	НИКОЛЕ ТЕСЛЕ РА^А 10	0,0149	Рача	272	0,0453	1/2
1116	ПАВЛОВИЋ ПЕТАР ОЛГА	ПАРТИЗАНСКЕ АВИЈАЦИЈЕ НОВИ БЕОГРАД 15 9	0,0006	Рача	338	0,0616	1/1
1117	МИЛОЈЕВИЋ БУДИМИР МИЛОРАД	КРАQA ПЕТРА 1 РА^А 53	0,0197	Рача	337	0,0824	1/1
1118	ЎКИЋ СВЕТОЗАР МИРКО	КРАQA ПЕТРА 1 РА^А 18	0,0024	Рача	295	0,0622	1/1
1119	ДЕВРЊА ДОЛЦИН СЛОБОДАН	РА^А	0,032	Рача	558	0,032	1/1
1120	СРЕЂКОВИЋ ЖИВОСЛАВ РАДОСАВ	КРАQA ПЕТРА ПРВОГ РА^А 36	0,0196	Рача	299	0,0846	1/1
1121	ЖИВКОВИЋ ЖИВАДИН ДРАГИША	\\УРЕ ЈАК[И]А РА^А 13	0,0452	Рача	527	0,0452	1/1
1122	ДЕВРЊА ДОЛЦИН СЛОБОДАН	РА^А	0,01	Рача	558	0,01	1/1
1123	НИКОЛИЋ РАДОМИР АЛЕКСАНДАР	БРА]Е ЈУГОВИ] ЈАГОДИНА 8 4	0,0147	Рача	149	0,0147	1/1
1124	МИЛОВАНОВИЋ ТОМА ВЕРИЦА	ВИ[ЕВАЦ	0,025	Рача	976	0,1173	1/2
1125	ТРУНИЋ МИЛАН МИРА	БОГОСАВА МАРКОВИЈА РА^А 16	0,025	Рача	976	0,1173	1/2
1126	МИЛОВАНОВИЋ ТОМА ВЕРИЦА	ВИ[ЕВАЦ	0,0039	Рача	976	0,1173	1/2
1127	ТРУНИЋ МИЛАН МИРА	БОГОСАВА МАРКОВИЈА РА^А 16	0,0039	Рача	976	0,1173	1/2
1128	МИЈАТОВИЋ МИОДРАГ МИРКО	НЕЗНАНОГ ЈУНАКА БЕОГРАД 38	0,0019	Рача	283	0,061	1/2
1129	МИЈАТОВИЋ ВЛАДАНКА	ЛОЛЕ РИБАРА РА^А 18	0,0019	Рача	283	0,061	1/2
1130	ПЕТРОНИЈЕВИЋ ДРАГИША ЈЕЛИЦА	ИВЕ ЛОЛЕ РИБАРА РА^А 12	0,0726	Рача	229	0,1359	1/1
1131	МИЈАТОВИЋ РАДОЈКО ДРАГАН	ЛОЛЕ РИБАРА РА^А 13	0,0051	Рача	328	0,0616	1/1
1132	РАЈИЋ СЛАВИША САША	КОЈЕ СТАНКОВИЈА РАКИНАЦ 36	0,0195	Рача	412	0,0195	1/1
1133	ГЛИШОВИЋ ДОБРИЦА МАРИЈАНА	БО[WAHE	0,0013	Рача	1235	0,0599	1/2
1134	МИЛОШЕВИЋ НИЊИФОР МИЛАНКА	БОГОСАВА МАРКОВИЈА РА^А 10	0,0013	Рача	1235	0,0599	1/2
1135	МАРИНКОВИЋ МИОДРАГ МИЛИЈАДА	КАРА^ОРЕВА РА^А 45	0,0091	Рача	760	0,021	2/3
1136	МАРИНКОВИЋ ЗОРАН ДЕЈАН	КАРА^ОРЕВА РА^А 45	0,0045	Рача	760	0,021	1/3
1137	КОСТИЋ МИЛОЈКО МИЛОРАД	РА^А	0,0336	Рача	55	0,1125	1/1
1138	ГАВРИЛОВИЋ МИЛОВАН ЗОРАН	ВУКА КАРАУИ]А РА^А 25	0,0448	Рача	371	0,0522	1/1
1139	МЕСНА ЗАЈЕДНИЦА	ВЕЛИКО КР^МАРЕ	0,0687	Велико Крчмаре	397	0,0687	1/1
1140	БЛАГОЈЕВИЋ ДРАГОСЛАВ ДОБРИВОЈЕ	ВЕЛИКО КР^МАРЕ	0,5127	Велико Крчмаре	320	0,9938	1/1
1141	БЛАГОЈЕВИЋ ДРАГОСЛАВ ДОБРИВОЈЕ	ВЕЛИКО КР^МАРЕ	0,4811	Велико Крчмаре	320	0,9938	1/1
1142	РАДОВАНОВИЋ ТОМИСЛАВ ЛАЗАР	ФО^АНСКА КРАГУЈЕВАЦ 24	0,3142	Велико Крчмаре	318	0,3142	1/1

1143	ОСНОВНА ШКОЛА "КАРАЎРЕ" РАЦА	КАРАЎРЕВА РА^А 102	0,2152	Велико Крчмаре	716	0,2152	1/1
1144	СПОРТСКО ДРУШТВО "ШУМАДИНАЦ "	ВЕЛИКО КР^МАРЕ	0,0062	Велико Крчмаре	396	0,9933	1/1
1145	МИНИСТАРСТВО ПОЉОПРИВРЕДЕ, ШУМАРСТВ А И ВОДОПРИВРЕДЕ РЕПУБЛИКЕ СРБИЈЕ	НЕМАВИНА 22-26 БЕОГРАД	0,0865	Велико Крчмаре	771	0,375	1/1
1146	СТЕПАНОВИЋ ЖИВОРАД ДЕЈАН	ДОВЕ ЈАРУЈИЦЕ	0,1012	Доње Јарушице	9	0,1012	1/1
1147	МИНИСТАРСТВО ПОЉОПРИВРЕДЕ, ШУМАРСТВ А И ВОДОПРИВРЕДЕ РЕПУБЛИКЕ СРБИЈЕ	НЕМАВИНА 22-26 БЕОГРАД	0,3	Доње Јарушице	324	1,5066	1/1
1148	МИНИСТАРСТВО ПОЉОПРИВРЕДЕ, ШУМАРСТВ А И ВОДОПРИВРЕДЕ РЕПУБЛИКЕ СРБИЈЕ	НЕМАВИНА 22-26 БЕОГРАД	1,2066	Доње Јарушице	324	1,5066	1/1
1149	МИНИСТАРСТВО ПОЉОПРИВРЕДЕ, ШУМАРСТВ А И ВОДОПРИВРЕДЕ РЕПУБЛИКЕ СРБИЈЕ	НЕМАВИНА 22-26 БЕОГРАД	0,1402	Доње Јарушице	324	0,1402	1/1
1150	ЈЕВТИЋ МИЛАДИН ЉУБИША	ДОВЕ ЈАРУЈИЦЕ	0,3565	Доње Јарушице	216	0,3565	1/1
1151	ЈЕВТИЋ МИЛАДИН ЉУБИША	ДОВЕ ЈАРУЈИЦЕ	0,419	Доње Јарушице	216	0,419	1/1
1152	МИНИСТАРСТВО ПОЉОПРИВРЕДЕ, ШУМАРСТВ А И ВОДОПРИВРЕДЕ РЕПУБЛИКЕ СРБИЈЕ	НЕМАВИНА 22-26 БЕОГРАД	0,1074	Доње Јарушице	324	0,1074	1/1
1153	МИНИСТАРСТВО ПОЉОПРИВРЕДЕ, ШУМАРСТВ А И ВОДОПРИВРЕДЕ РЕПУБЛИКЕ СРБИЈЕ	НЕМАВИНА 22-26 БЕОГРАД	0,1735	Доње Јарушице	324	0,1735	1/1
1154	МИНИСТАРСТВО ПОЉОПРИВРЕДЕ, ШУМАРСТВ А И ВОДОПРИВРЕДЕ РЕПУБЛИКЕ СРБИЈЕ	НЕМАВИНА 22-26 БЕОГРАД	0,32	Доње Јарушице	324	0,32	1/1
1155	МЕШОВИТО ДЕОНИЦАРСКО ДРУШТВО "МИЛАН ЖИВИЋ" СА П.О.РАЦА-У СТЕЦАЈУ	ЛОЛЕ РИБАРА РА^А 2	0,0008	Доње Јарушице	212	0,1252	1/1
1156	СРЕЂКОВИЋ АЛЕКСА МИЈАИЛО	СУТЈЕСКА РА^А 3	0,0258	Рача	1133	0,0265	1/1
1157	МАНАСТИР "ВИШЕВАЦ"- ЕПАРХИЈА ШУМАДИЈСКА- СПЦ	ВИ[ЕВАЦ	0,008	Рача	936	0,008	1/1
1158	СТЕВАНОВИЋ ДРАГАН САША	Д.РА^А	0,0457	Рача	983	0,0457	1/1
1159	СТЕВАНОВИЋ МИЛОРАД ДРАГАН	ДОВА РА^А	0,0597	Рача	982	0,0597	1/1
1160	СРЕЂКОВИЋ АЛЕКСА МИЈАИЛО	СУТЈЕСКА РА^А 3	0,0199	Рача	1133	0,0286	1/1
1161	МАНАСТИР "ВИШЕВАЦ"- ЕПАРХИЈА ШУМАДИЈСКА- СПЦ	ВИ[ЕВАЦ	0,0247	Рача	936	0,0247	1/1
1162	СИМОНОВИЋ БУДИМИР ТОМИСЛАВ	НЕМАВИНА РА^А 26	0,067	Рача	407	0,067	1/1
1163	ЦАНКОВИЋ ДРАГИША ИГОР	ОМЛАДИНСКА РА^А 23	0,0298	Рача	22	0,2007	5/24
1164	ДЕСПОТОВИЋ СЛАВИЦА	ОМЛАДИНСКА РА^А 23	0,0119	Рача	22	0,2007	2/24
1165	РАДОВИЋ МИОМИР ЗОРАН	РА^А	0,0714	Рача	22	0,2007	12/24
1166	БОГОСАВЉЕВИЋ СТОЈАДИН РАДМИЛА	УЛ. НИКОЛЕ ПА[И]А РА^А 19	0,002	Рача	920	0,0595	3/4
1167	МИХАИЛОВИЋ РАДОМИР МАРИНА	БАНИ^ИНА	0,0007	Рача	920	0,0595	1/4
1168	РАДИЋ ЉУБОМИР ЉУБИЦА	ДОВА РА^А	0,0007	Рача	905	0,0007	1/1
укупно			352,5083			440,1531	

План прихода сопственог учешћа

<i>Извор средстава</i>	<i>Износ</i>
Пренета средства	84.442,00
Накнада од промена намене пољопривредног земљишта	100.000,00
Планирана средства од закупа пољопривредног земљишта у државној својини	200.000,00
Буџетом ЈЛС -средства опредељена за мере и активности из области заштите, уређења и коришћења пољопривредног земљишта	12.200.000,00
Укупно	12.584.442,00

План радова на заштити, уређењу и коришћењу пољопривредног земљишта

<i>Намене улагања</i>	<i>Једница мере</i>	<i>Предрачунска вредност улагања</i>	<i>Сопствено учешће</i>		<i>Други извори</i>	
			<i>дин</i>	<i>%</i>	<i>дин</i>	<i>%</i>
1 Уређење пољопривредног земљишта		18.584.442,00	12.584.442,00		6.000.000,00	
уређење атарских путева	Број узорака - 12.00	18.584.442,00	12.584.442,00	68	6.000.000,00	32
Укупно (1+2+3)		18.584.442,00	12.584.442,00		6.000.000,00	

Преглед груписаних јавних надметања

Шифра ЈН	Кат. општина	Потес	Лист непокрет.	Број парцеле	Култура и класа	Фактичко стање	Сувласник	Боја	Напомена	Основ закупа	Површина Total
1	Војиновац	СОБОВИЦА	127	396	њива 4	њива				Закуп	0,8229
1											0,8229
2	Војиновац	СОБОВИЦА	127	404	њива 4	њива				Закуп	2,0675
2											2,0675
3	Војиновац	СОБОВИЦА	127	306/3	њива 4	њива				Закуп	0,7852
3											0,7852
4	Војиновац	СОБОВИЦА	127	255/4	њива 4	њива				Закуп	0,2630
4											0,2630
5	Адровац	КРАГУЈЕВЦИЦ	175	12/4	њива 4	њива				Закуп	3,4796
5	Адровац	КРАГУЈЕВЦИЦ	175	45/1	њива 4	њива				Закуп	2,2491
5											5,7287
6	Адровац	КРАГУЈЕВЦИЦ	268	409	ливада 1	ливада				Закуп	0,1285
6											0,1285
7	Адровац	КРАГУЈЕВЦИЦ	175	80	ливада 3	ливада				Закуп	0,5496
7											0,5496
8	Адровац	РАЦА ПОЉЕ	175	341/4	њива 1	њива				Закуп	0,2199
8	Адровац	РАЦА ПОЉЕ	175	341/6	њива 1	њива				Закуп	2,0271
8											2,2470
9	Борци	В.ДРЕНОВАЦА	546	1671/1	њива 4	њива				Закуп	1,1158
9											1,1158
10	Борци	МЕТАЛКА	543	1675/1	њива 4	њива				Закуп	0,3584
10	Борци	МЕТАЛКА	543	1675/2	њива 4	њива				Закуп	0,3087
10											0,6671
11	Борци	МЕТАЛКА	495	1649/4	њива 4	њива				Закуп	0,2000
11	Борци	ШИРИНА	495	1649/2	њива 6	њива				Закуп	0,1998

11											0,3998
12	Борци	МЕТАЛКА	573	1650	њива 4	њива				Закуп	0,8250
12	Борци	МЕТАЛКА	573	1651/1	њива 4	њива				Закуп	0,3453
12	Борци	МЕТАЛКА	573	1652	њива 4	њива				Закуп	1,6469
12	Борци	МЕТАЛКА	573	1653	њива 4	њива				Закуп	0,4503
12	Борци	МЕТАЛКА	573	1654	њива 4	њива				Закуп	0,3746
12	Борци	МЕТАЛКА	573	1655	њива 4	њива				Закуп	0,3909
12	Борци	МЕТАЛКА	573	1656	њива 4	њива				Закуп	0,6078
12	Борци	МЕТАЛКА	573	1658	њива 4	њива				Закуп	1,1122
12											5,7530
13	Борци	МЕТАЛКА	573	1660/2	њива 4	њива				Закуп	0,3406
13	Борци	МЕТАЛКА	573	1661	њива 4	њива				Закуп	0,8616
13											1,2022
14	Борци	МЕТАЛКА	573	17	њива 4	њива				Закуп	1,3081
14	Борци	МЕТАЛКА	573	18/3	њива 4	њива				Закуп	1,0468
14											2,3549
15	Борци	В.ДРЕНОВАЦА	543	1985/6	њива 3	њива				Закуп	0,0496
15	Борци	В.ДРЕНОВАЦА	543	1985/7	њива 3	њива				Закуп	0,0466
15	Борци	В.ДРЕНОВАЦА	543	1985/9	њива 3	њива				Закуп	0,0322
15	Борци	В.ДРЕНОВАЦА	544	1985/10	њива 3	њива				Закуп	0,0986
15	Борци	ГАЈ	548	1985/1	њива 3	њива				Закуп	0,0581
15	Борци	МЕТАЛКА	545	1985/8	њива 3	њива				Закуп	0,0238
15	Борци	РТОВИ	33	1985/4	њива 3	њива				Закуп	0,0564
15	Борци	РТОВИ	549	1985/3	њива 3	њива				Закуп	0,0963
15											0,4616
16	Борци	ЛИВАДЕ	573	383/1	њива 3	њива				Закуп	0,3088
16	Борци	ЛИВАДЕ	573	383/2	њива 3	њива				Закуп	0,2174
16	Борци	ЛИВАДЕ	573	385/2	њива 3	њива				Закуп	0,0874

37	Велико Крчмаре	ВИСАК	394	282/4	њива 6	њива				Закуп	0,3679
37											0,3679
38	Велико Крчмаре	ВИСАК	392	282/2	њива 6	њива				Закуп	0,3155
38	Велико Крчмаре	ВИСАК	393	282/3	њива 6	њива				Закуп	0,3455
38											0,6610
39	Велико Крчмаре	ВИСАК	708	275/1	њива 5	њива				Закуп	0,9076
39	Велико Крчмаре	ВИСАК	708	275/2	њива 5	њива				Закуп	0,2325
39											1,1401
40	Велико Крчмаре	КРАЦУЉА	214	266/2	њива 5	њива				Закуп	1,0288
40											1,0288
41	Велико Крчмаре	КРАЦУЉА	214	406/3	њива 5	њива				Закуп	0,4904
41											0,4904
42	Велико Крчмаре	СОБОВИЦА	771	2345/2	њива 3	њива				Закуп	0,8821
42	Велико Крчмаре	СОБОВИЦА	771	2345/3	њива 3	њива				Закуп	0,9121
42											1,7942
43	Велико Крчмаре	КРАЦУЉА- КАМЕЊАР	249	568	ливада 3	ливада				Закуп	0,5292
43											0,5292
44	Велико Крчмаре	СОБОВИЦА	771	2102/2	њива 4	њива				Закуп	0,1006
44	Велико Крчмаре	СОБОВИЦА	771	2102/4	њива 4	њива				Закуп	0,0994
44	Велико Крчмаре	СОБОВИЦА	771	2102/5	њива 4	њива				Закуп	0,1244
44											0,3244
45	Велико Крчмаре	СОБОВИЦА	7	2101	њива 4	њива				Закуп	1,7133

45	Велико Крчмаре	СОБОВИЦА	771	2100/1	њива 4	њива				Закуп	0,5282
45	Велико Крчмаре	СОБОВИЦА	771	2100/5	њива 4	њива				Закуп	0,6637
45	Велико Крчмаре	СОБОВИЦА	771	2102/10	њива 4	њива				Закуп	0,1030
45	Велико Крчмаре	СОБОВИЦА	771	2102/6	њива 4	њива				Закуп	0,1042
45	Велико Крчмаре	СОБОВИЦА	771	2102/7	њива 4	њива				Закуп	0,0994
45	Велико Крчмаре	СОБОВИЦА	771	2102/8	њива 4	њива				Закуп	0,0938
45	Велико Крчмаре	СОБОВИЦА	771	2102/9	њива 4	њива				Закуп	0,1027
45											3,4083
46	Велико Крчмаре	СОБОВИЦА	771	2113/1	њива 4	њива				Закуп	1,2777
46											1,2777
47	Велико Крчмаре	СОБОВИЦА	771	2090/2	њива 4	њива				Закуп	0,3517
47	Велико Крчмаре	СОБОВИЦА	771	2090/3	њива 4	њива				Закуп	0,2798
47	Велико Крчмаре	СОБОВИЦА	771	2091	виноград 3	виноград				Закуп	0,2189
47											0,8504
48	Велико Крчмаре	СОБОВИЦА	590	2154	њива 4	њива				Закуп	0,2329
48	Велико Крчмаре	СОБОВИЦА	590	2158/3	њива 4	њива				Закуп	1,1936
48	Велико Крчмаре	СОБОВИЦА	590	2158/4	њива 4	њива				Закуп	0,7688
48	Велико Крчмаре	СОБОВИЦА	704	2155	њива 4	њива				Закуп	1,2928
48											3,4881
49	Велико Крчмаре	СОБОВИЦА	771	2353/2	њива 4	њива				Закуп	0,6002
49	Велико Крчмаре	СОБОВИЦА	771	2353/3	њива 4	њива				Закуп	1,1449

49											1,7451
50	Велико Крчмаре	МЕДВЕДЊАК	771	1136/1	ливада 4	ливада				Закуп	0,8155
50											0,8155
51	Велико Крчмаре	ШИБОВИТА	771	1998/2	њива 4	њива				Закуп	0,5066
51											0,5066
52	Велико Крчмаре	ШИБОВИТА	771	2014	њива 4	њива				Закуп	0,9014
52											0,9014
53	Велико Крчмаре	КРАЦУЉА	394	404/1	ливада 3	ливада				Закуп	0,3841
53											0,3841
54	Велико Крчмаре	ШИБОВИТА	718	1759/2	виноград 3	виноград				Закуп	0,2278
54	Велико Крчмаре	ШИБОВИТА	718	1759/2	воћњак 3	воћњак				Закуп	0,4800
54	Велико Крчмаре	ШИБОВИТА	771	1759/3	виноград 3	виноград				Закуп	0,1314
54											0,8392
55	Велико Крчмаре	СОБОВИЦА	797	1840	њива 3	њива				Закуп	0,1894
55	Велико Крчмаре	СОБОВИЦА	797	1841	њива 3	њива				Закуп	0,4345
55											0,6239
56	Велико Крчмаре	ШИБОВИТА	318	1768/3	њива 3	њива				Закуп	0,3142
56	Велико Крчмаре	ШИБОВИТА	409	1768/1	ливада 2	ливада				Закуп	0,8913
56	Велико Крчмаре	ШИБОВИТА	410	1764/1	њива 4	њива				Закуп	0,7694
56	Велико Крчмаре	ШИБОВИТА	771	1764/3	њива 4	њива				Закуп	0,1251
56											2,1000
57	Велико Крчмаре	ЈАРУГА	7	1591/1	ливада 3	ливада				Закуп	0,6000

85	Велико Крчмаре	ВИСАК	404	43	њива 5	њива				Закуп	0,5194
85											0,5194
86	Велико Крчмаре	ВИСАК	6	100/1	њива 5	њива				Закуп	0,7891
86											0,7891
87	Велико Крчмаре	МЕДВЕЂАК	397	1063	пашњак 4	пашњак				Закуп	0,0591
87											0,0591
88	Велико Крчмаре	ШИБОВИТА	660	2025/1	њива 4	њива				Закуп	0,5474
88											0,5474
89	Велико Крчмаре	ШИБОВИТА	660	2025/2	њива 4	њива				Закуп	0,5470
89											0,5470
90	Вишевац	ЦЕРЈЕ	840	31/1	њива 5	њива				Закуп	1,0706
90											1,0706
91	Вишевац	ПОЉЕ	698	3046/1	њива 3	њива				Закуп	0,4403
91	Вишевац	ПОЉЕ	698	3046/2	њива 3	њива				Закуп	0,1883
91	Вишевац	ПОЉЕ	698	3046/3	њива 3	њива				Закуп	0,1976
91											0,8262
92	Вишевац	ГАЈЕВИ	249	2976	њива 4	њива				Закуп	0,4383
92											0,4383
93	Вишевац	НОВИ ВИШЕВАЦ	840	1189	њива 5	њива				Закуп	0,3205
93											0,3205
94	Вишевац	ВЛ.ПОТОК	840	218/2	њива 5	њива				Закуп	0,3191
94	Вишевац	ВЛ.ПОТОК	840	218/2	њива 6	њива				Закуп	0,0967
94	Вишевац	ВЛ.ПОТОК	840	218/3	њива 5	њива				Закуп	0,3820
94	Вишевац	ВЛ.ПОТОК	840	218/3	њива 6	њива				Закуп	0,1761
94											0,9739
95	Вишевац	ОБЕШЕЊАК	881	2/6	њива 4	њива				Закуп	0,6236

95											0,6236
96	Вишевац	ГАЈЕВИ	840	2341/1	њива 3	њива				Закуп	0,6029
96											0,6029
97	Вишевац	РЕКА	373	1930/1	ливада 3	ливада				Закуп	0,1077
97											0,1077
98	Вишевац	РЕКА	837	2303/1	њива 2	њива				Закуп	0,3386
98	Вишевац	РЕКА	837	2303/2	ливада 2	ливада				Закуп	0,2936
98	Вишевац	РЕКА	837	2303/3	њива 2	њива				Закуп	0,0500
98											0,6822
99	Вишевац	РЕКА	838	2281/2	њива 2	њива				Закуп	0,1838
99											0,1838
100	Вишевац	КРЕЦАНСКИ ПОТОК	78	596/4	њива 6	њива				Закуп	0,3004
100	Вишевац	КРЕЦАНСКИ ПОТОК	838	383/2	њива 5	њива				Закуп	0,3924
100											0,6928
101	Вишевац	ГАЈЕВИ	881	2973/4	њива 4	њива				Закуп	0,3374
101											0,3374
102	Вишевац	ЦЕРЈЕ	40	363/1	њива 5	њива				Закуп	1,0502
102											1,0502
103	Вишевац	КРЕЦАНСКИ ПОТОК	841	366	њива 4	њива				Закуп	0,3145
103											0,3145
104	Вишевац	ВИШЕВЦИЦ	698	2870/4	њива 3	њива				Закуп	0,1953
104											0,1953
105	Вишевац	РЕКА	840	2146	њива 2	њива				Закуп	0,0859
105											0,0859
106	Вишевац	ТАМИШИ	840	461/2	њива 4	њива				Закуп	0,2245
106											0,2245
107	Вишевац	НОВИ ВИШЕВАЦ	478	1199	пашњак 5	пашњак				Закуп	0,1866

107											0,1866
108	Вишевац	ВЛ.ПОТОК	840	1844	њива 6	њива				Закуп	0,5162
108											0,5162
109	Вишевац	НОВИ ВИШЕВАЦ	478	1278	пашњак 4	пашњак				Закуп	0,2068
109											0,2068
110	Вишевац	ЦЕРЈЕ	840	401/1	њива 5	њива				Закуп	0,2542
110											0,2542
111	Вишевац	РЕКА	881	3022/1	њива 4	њива				Закуп	0,1169
111											0,1169
112	Вишевац	МАЂУПА	150	3324/1	њива 5	њива				Закуп	0,6479
112											0,6479
113	Вишевац	РЕКА	480	2277/10	њива 2	њива				Закуп	0,2176
113											0,2176
114	Вишевац	РЕКА	881	2277/4	њива 2	њива				Закуп	0,0491
114											0,0491
115	Вишевац	ЦЕРЈЕ	840	558/1	њива 6	њива				Закуп	1,0504
115											1,0504
116	Вишевац	ГАЈЕВИ	840	490/1	њива 5	њива				Закуп	0,7181
116											0,7181
117	Вишевац	НОВИ ВИШЕВАЦ	478	1259	пашњак 5	пашњак				Закуп	0,4599
117											0,4599
118	Вишевац	ЦЕРЈЕ	881	21	њива 4	њива				Закуп	0,9730
118											0,9730
119	Вишевац	ВЛ.ПОТОК	840	72/2	њива 5	њива				Закуп	0,2537
119											0,2537
120	Вишевац	ЦЕРЈЕ	840	252/4	њива 6	њива				Закуп	0,1738
120											0,1738
121	Вишевац	РАДУЛОВАЦ	840	1509/4	воћњак 3	воћњак				Закуп	0,1160

121											0,1160
122	Вишевац	РАДУЛОВАЦ	840	1511	њива 3	њива				Закуп	0,3587
122											0,3587
123	Вучић	ПЕЊИРАЦ	654	567/5	њива 3	њива				Закуп	0,8137
123											0,8137
124	Вучић	ЛУГ	668	13/2	њива 3	њива				Закуп	0,1909
124	Вучић	ЛУГ	668	14/2	њива 2	њива				Закуп	0,5842
124	Вучић	ЛУГ	668	15/3	ливада 2	ливада				Закуп	0,0426
124											0,8177
125	Вучић	Д.ПОЉЕ	654	70/10	њива 2	њива				Закуп	0,0831
125	Вучић	Д.ПОЉЕ	654	70/11	њива 2	њива				Закуп	0,0869
125	Вучић	Д.ПОЉЕ	654	70/8	њива 2	њива				Закуп	0,0774
125	Вучић	Д.ПОЉЕ	654	70/9	њива 2	њива				Закуп	0,0803
125											0,3277
126	Вучић	ДОЊЕ ПОЉЕ	654	71/1	њива 2	њива				Закуп	0,7899
126	Вучић	ДОЊЕ ПОЉЕ	654	72	њива 2	њива				Закуп	0,3772
126											1,1671
127	Вучић	ЛУГ	654	37/1	ливада 3	ливада				Закуп	1,8718
127											1,8718
128	Вучић	ЛУГ	654	308	ливада 2	ливада				Закуп	1,5546
128	Вучић	ЛУГ	654	309	ливада 2	ливада				Закуп	0,2646
128											1,8192
129	Вучић	ДОЊЕ ПОЉЕ	654	1306/1	њива 4	њива				Закуп	1,3854
129	Вучић	ПЕЊИРАЦ	654	1307/3	њива 3	њива				Закуп	0,4680
129											1,8534
130	Вучић	ДОЊЕ ПОЉЕ	654	1304	њива 4	њива				Закуп	4,0534
130											4,0534
131	Вучић	ПЕЊИРАЦ	654	1860	њива 4	њива				Закуп	0,4987

131											0,4987
132	Вучић	БРЕСТАК	654	2111/6	ливада 4	ливада				Закуп	0,7244
132											0,7244
133	Вучић	ВИСАК	654	2068/1	њива 6	њива				Закуп	1,8000
133											1,8000
134	Вучић	ПЕЊИРАЦ	654	558/3	њива 3	њива				Закуп	0,3294
134											0,3294
135	Вучић	ЈАСЕНИЦА	654	150/3	ливада 3	ливада				Закуп	0,2789
135	Вучић	ЈАСЕНИЦА	654	150/5	ливада 3	ливада				Закуп	0,2849
135	Вучић	ЈАСЕНИЦА	654	150/6	ливада 3	ливада				Закуп	0,7517
135	Вучић	ЈАСЕНИЦА	654	150/9	ливада 3	ливада				Закуп	1,0799
135											2,3954
136	Вучић	ГОРЊЕ ПОЉЕ	654	884	њива 3	њива				Закуп	0,2369
136											0,2369
137	Вучић	ГВОЗДЕЊАК	654	468/4	њива 4	њива				Закуп	0,2386
137											0,2386
138	Вучић	ГОРЊЕ ПОЉЕ	654	1430	њива 3	њива				Закуп	0,1623
138											0,1623
139	Вучић	БРЕСТАК	654	2124/1	ливада 3	ливада				Закуп	0,6263
139	Вучић	БРЕСТАК	654	2124/4	ливада 3	ливада				Закуп	0,4725
139											1,0988
140	Вучић	БРЕСТАК	654	1666/2	њива 5	њива				Закуп	0,1260
140											0,1260
141	Вучић	ЛУГ	621	58/6	њива 2	њива				Закуп	0,1910
141											0,1910
142	Вучић	ИВОВА БАРА	654	1989	њива 3	њива				Закуп	0,0495
142											0,0495
143	Вучић	ДОЊЕ ПОЉЕ	654	246/3	њива 3	њива				Закуп	2,1850

153	Доња Рача	ДУВАНИ#ТЕ	616	3080/10	њива 3	њива				Закуп	0,0046
153	Доња Рача	ЛУГ	616	3081/5	њива 2	њива				Закуп	0,0043
153	Доња Рача	ЛУГ	616	3081/6	њива 2	њива				Закуп	0,0038
153	Доња Рача	ЛУГ	616	3082/3	њива 2	њива				Закуп	0,0040
153											0,0167
154	Доња Рача	ЛИПАР	104	2741	њива 2	њива				Закуп	0,4189
154											0,4189
155	Доња Рача	ЛИПАРИЦ	971	399	њива 5	њива				Закуп	0,6188
155											0,6188
156	Доња Рача	СЕЛО	131	1356/1	виноград 2	виноград				Закуп	0,0145
156	Доња Рача	СЕЛО	131	1356/2	виноград 2	виноград				Закуп	0,0167
156											0,0312
157	Доња Рача	ЛУГ	1089	3264/4	њива 2	њива				Закуп	0,4751
157											0,4751
158	Доња Рача	СЕЛО	972	3348	њива 2	њива				Закуп	0,1016
158											0,1016
159	Доња Рача	К.ПИНОСАВА	104	2793/2	њива 2	њива				Закуп	0,3305
159	Доња Рача	К.ПИНОСАВА	104	2793/2	остало вештачки створено неплодно земљиште	њива				Закуп	0,0154
159											0,3459
160	Доње Јарушице	ЗБЕГОВИШТЕ	216	701	њива 6	њива				Закуп	0,3565
160											0,3565
161	Доње Јарушице	ЗБЕГОВИШТЕ	9	1036/2	њива 2	њива				Закуп	0,1012
161											0,1012
162	Доње Јарушице	ГАЈ	324	819/2	њива 4	њива				Закуп	0,1735

162	Доње Јарушице	ГАЈ	324	820	њива 4	њива				Закуп	0,3200
162											0,4935
163	Ђурђево	ШИБИНЕ ПЛАНИНЕ	150	2371	њива 5	њива				Закуп	0,4806
163	Ђурђево	ШИБИНЕ ПЛАНИНЕ	150	2450	њива 4	њива				Закуп	0,4280
163	Ђурђево	ШИБИНЕ ПЛАНИНЕ	164	2375/2	њива 5	њива				Закуп	0,5100
163	Ђурђево	ШИБИНЕ ПЛАНИНЕ	567	2377	њива 5	њива				Закуп	0,3122
163	Ђурђево	ШИБИНЕ ПЛАНИНЕ	873	2375/1	њива 5	њива				Закуп	0,5021
163											2,2329
164	Ђурђево	ЦЕРЈЕ	413	3280	њива 4	њива				Закуп	0,2753
164											0,2753
165	Ђурђево	БРДО	878	2120	виноград 3	виноград				Закуп	0,1100
165	Ђурђево	БРДО	878	2120	пашњак 4	пашњак				Закуп	0,2618
165	Ђурђево	БРДО	887	2121	пашњак 4	пашњак				Закуп	0,0356
165											0,4074
166	Ђурђево	РЕКА	887	1803/2	њива 3	њива				Закуп	0,9897
166											0,9897
167	Ђурђево	ЦЕРЈЕ	887	1347/2	њива 3	њива				Закуп	0,8713
167											0,8713
168	Ђурђево	ЛАЂЕВАЦ	887	1336	њива 4	њива				Закуп	2,0627
168											2,0627
169	Ђурђево	ОБРИШНА	887	1435/5	њива 4	њива				Закуп	0,2657
169											0,2657
170	Ђурђево	ЛАЂЕВАЦ	819	1348/2	њива 3	њива				Закуп	0,2607
170	Ђурђево	ЛАЂЕВАЦ	887	1348/3	њива 3	њива				Закуп	0,6415
170	Ђурђево	ЦЕРЈЕ	825	1348/1	њива 3	њива				Закуп	0,7856
170											1,6878

171	Ђурђево	ЛАЂЕВАЦ	429	75/1	њива 4	њива				Закуп	0,7732
171											0,7732
172	Ђурђево	РЕКА	887	1797/2	њива 3	њива				Закуп	0,0999
172											0,0999
173	Ђурђево	ЦЕРЈЕ	887	3320	њива 4	њива				Закуп	1,1710
173											1,1710
174	Ђурђево	СЕЛО	915	599/1	њива 4	њива				Закуп	0,3035
174											0,3035
175	Ђурђево	БРДО	887	1742	њива 5	њива				Закуп	0,3194
175											0,3194
176	Мало Крчмаре	МАНДИЦ	407	822	њива 4	њива				Закуп	0,3216
176											0,3216
177	Мало Крчмаре	Д.ЈАРУГА	210	36/2	њива 6	њива				Закуп	0,3076
177											0,3076
178	Мало Крчмаре	ВИСАК	114	244	њива 6	њива				Закуп	0,2169
178											0,2169
179	Мало Крчмаре	БРДО	210	498/5	њива 3	њива				Закуп	0,1944
179											0,1944
180	Мало Крчмаре	МАНДИЦ	394	622/1	њива 3	њива				Закуп	0,6009
180											0,6009
181	Мало Крчмаре	МАНДИЦ	391	862/1	виноград 3	виноград				Закуп	0,2117
181											0,2117
182	Мало Крчмаре	МАНДИЦ	210	625/2	њива 3	њива				Закуп	0,1139
182											0,1139
183	Мало Крчмаре	БРДО	205	508/2	пашњак 4	пашњак				Закуп	0,0349

183											0,0349
184	Мало Крчмаре	МАНДИЦ	407	816/1	њива 3	њива				Закуп	0,2605
184	Мало Крчмаре	МАНДИЦ	407	816/2	њива 3	њива				Закуп	0,0416
184											0,3021
185	Мало Крчмаре	ГЛОГОВИК	407	1199/1	воћњак 3	воћњак				Закуп	0,7205
185	Мало Крчмаре	ГЛОГОВИК	407	1199/2	њива 6	њива				Закуп	0,0944
185											0,8149
186	Мало Крчмаре	ВИСАК	114	265	њива 5	њива				Закуп	0,6323
186											0,6323
187	Мало Крчмаре	БРДО	407	480/3	њива 4	њива				Закуп	0,1025
187	Мало Крчмаре	БРДО	407	480/5	њива 4	њива				Закуп	0,0213
187											0,1238
188	Мало Крчмаре	ГЛОГОВИК	407	1204/1	њива 6	њива				Закуп	4,1267
188											4,1267
189	Мало Крчмаре	БРДО	407	477/7	њива 4	њива				Закуп	0,7706
189											0,7706
190	Мало Крчмаре	БРДО	372	534	њива 5	њива				Закуп	0,4964
190											0,4964
191	Мало Крчмаре	БРДО	407	501/3	њива 3	њива				Закуп	0,3962
191											0,3962
192	Мало Крчмаре	БРДО	407	483/2	њива 3	њива				Закуп	0,1614
192	Мало Крчмаре	БРДО	407	483/4	њива 3	њива				Закуп	0,2136

192	Мало Крчмаре	БРДО	412	483/3	њива 3	њива				Закуп	0,1103
192											0,4853
193	Мало Крчмаре	ВИСАК	86	246/1	њива 6	њива				Закуп	2,2026
193											2,2026
194	Мирашевац	ПОЉЕ	726	184	њива 4	њива				Закуп	0,7222
194	Мирашевац	ПОЉЕ	726	186/1	њива 4	њива				Закуп	0,5072
194	Мирашевац	ПОЉЕ	768	582/1	њива 3	њива				Закуп	0,1943
194	Мирашевац	ПОЉЕ	768	582/2	њива 3	њива				Закуп	0,0998
194	Мирашевац	ПОЉЕ	811	182	њива 4	њива				Закуп	0,3129
194	Мирашевац	ПОЉЕ	811	185	њива 4	њива				Закуп	0,8057
194	Мирашевац	ПОЉЕ	811	190	њива 4	њива				Закуп	0,7045
194	Мирашевац	ПОЉЕ	811	192	њива 4	њива				Закуп	0,4264
194	Мирашевац	ПОЉЕ	811	193	њива 4	њива				Закуп	0,4465
194	Мирашевац	ПОЉЕ	811	194/1	њива 4	њива				Закуп	0,5125
194	Мирашевац	ПОЉЕ	811	194/3	њива 4	њива				Закуп	0,5239
194	Мирашевац	ПОЉЕ	811	195	њива 4	њива				Закуп	0,2562
194	Мирашевац	ПОЉЕ	811	196	њива 4	њива				Закуп	0,2719
194	Мирашевац	ПОЉЕ	811	197	њива 4	њива				Закуп	0,2686
194	Мирашевац	ПОЉЕ	811	198	њива 4	њива				Закуп	0,2970
194											6,3496
195	Мирашевац	ВИСАК	811	2262/3	пашњак 3	пашњак				Закуп	0,5533
195											0,5533
196	Мирашевац	ВИСАК	674	2049	њива 5	њива				Закуп	0,5043
196	Мирашевац	ВИСАК	811	2044/2	њива 5	њива				Закуп	0,4954
196	Мирашевац	ВИСАК	811	2044/6	њива 5	њива				Закуп	0,0953
196											1,0950
197	Мирашевац	ВИОНОГРАДИ	726	1458	њива 4	њива				Закуп	0,4062

197	Мирашевац	ВИОНОГРАДИ	726	1466	њива 4	њива				Закуп	0,1703
197											0,5765
198	Мирашевац	ЦАРИНЕ	431	774	њива 5	њива				Закуп	0,0678
198											0,0678
199	Мирашевац	САСТАВЦИ	431	1543	њива 5	њива				Закуп	0,0277
199											0,0277
200	Мирашевац	КРУШАК	726	370/2	њива 3	њива				Закуп	0,3019
200											0,3019
201	Мирашевац	ЦАРИНЕ	811	727/4	пашњак 3	пашњак				Закуп	0,4361
201											0,4361
202	Мирашевац	ДРЕНОВА ЈАРУГА	726	689/3	њива 5	њива				Закуп	0,6385
202											0,6385
203	Мирашевац	ДРЕНОВА ЈАРУГА	726	629/4	њива 4	њива				Закуп	0,3036
203											0,3036
204	Мирашевац	СЕЛА	429	441	воћњак 2	воћњак				Закуп	0,3412
204											0,3412
205	Мирашевац	РАЦА-ПОЉЕ	726	91/1	пашњак 2	пашњак				Закуп	0,0876
205											0,0876
206	Мирашевац	ВИСАК	726	2104/2	њива 7	њива				Закуп	0,5658
206											0,5658
207	Мирашевац	РАЦА-ПОЉЕ	726	156/2	њива 4	њива				Закуп	0,7821
207											0,7821
208	Мирашевац	ДРЕНОВА ЈАРУГА	726	626	њива 5	њива				Закуп	0,2631
208											0,2631
209	Поповић	СМРДАН	468	1607/6	њива 5	њива				Закуп	1,1559
209											1,1559
210	Поповић	СТРЊАР	468	1258	њива 3	њива				Закуп	0,7972

210											0,7972
211	Поповић	СМРДАН	468	1607/2	њива 5	њива				Закуп	0,0816
211											0,0816
212	Поповић	РЕКА	468	547	њива 2	њива				Закуп	0,3188
212											0,3188
213	Рача	ВИНОГРАД.БРДО	119	194	њива 4	њива				Закуп	0,5365
213	Рача	ВИНОГРАД.БРДО	127	200/2	воћњак 1	воћњак				Закуп	0,1226
213	Рача	ВИНОГРАД.БРДО	579	201	њива 3	њива				Закуп	0,2129
213	Рача	НИКОЛЕ ПАШИЦА	575	195	њива 4	њива				Закуп	0,5130
213	Рача	НИКОЛЕ ПАШИЦА	583	197/11	воћњак 1	воћњак				Закуп	0,0031
213	Рача	НИКОЛЕ ПАШИЦА	583	197/3	њива 4	њива				Закуп	0,0900
213	Рача	НИКОЛЕ ПАШИЦА	583	197/4	њива 4	њива				Закуп	0,0611
213	Рача	НИКОЛЕ ПАШИЦА	583	197/5	њива 4	њива				Закуп	0,0762
213	Рача	НИКОЛЕ ПАШИЦА	621	202	њива 3	њива				Закуп	0,2193
213											1,8347
214	Рача	ВИНОГРАД.БРДО	601	209/1	њива 3	њива				Закуп	0,1972
214	Рача	ВИНОГРАД.БРДО	601	209/2	њива 3	њива				Закуп	0,1851
214	Рача	ВИНОГРАД.БРДО	1230	208	воћњак 1	воћњак				Закуп	0,2132
214											0,5955
215	Рача	ВИНОГРАД.БРДО	178	198/4	виноград 1	виноград				Закуп	0,1649
215	Рача	МИЛАНА КЕМИВЕША	977	198/1	воћњак 1	воћњак				Закуп	0,3913
215	Рача	МИЛАНА КЕМИВЕША	977	198/2	њива 3	њива				Закуп	0,0918
215	Рача	МИЛАНА КЕМИВЕША	977	198/3	виноград 1	виноград				Закуп	0,1551
215											0,8031

216	Рача	МИЛАНА КЕМИВЕША	178	493/1	њива 2	њива				Закуп	0,2619
216											0,2619
217	Рача	ВИНОГРАД.БРДО	262	206/1	виноград 1	виноград				Закуп	0,0485
217	Рача	ВИНОГРАД.БРДО	262	206/1	воћњак 1	воћњак				Закуп	0,1000
217	Рача	ВИНОГРАД.БРДО	262	206/1	њива 3	њива				Закуп	0,0960
217	Рача	ВИНОГРАД.БРДО	262	206/2	виноград 1	виноград				Закуп	0,1131
217	Рача	ВИНОГРАД.БРДО	755	217/5	њива 3	њива				Закуп	0,0601
217	Рача	ВИНОГРАД.БРДО	810	217/1	њива 3	њива				Закуп	0,3618
217	Рача	ВИНОГРАД.БРДО	810	217/3	њива 3	њива				Закуп	0,1179
217	Рача	ВИНОГРАД.БРДО	810	217/4	воћњак 1	воћњак				Закуп	0,1599
217	Рача	ВИНОГРАД.БРДО	810	218	њива 3	њива				Закуп	0,0683
217											1,1256
218	Рача	ВИНОГРАД.БРДО	411	228/1	њива 3	њива				Закуп	0,3095
218	Рача	ВИНОГРАД.БРДО	411	228/1	њива 4	њива				Закуп	0,4336
218	Рача	ВИНОГРАД.БРДО	545	233	њива 3	њива				Закуп	0,1906
218	Рача	ВИНОГРАД.БРДО	649	236/1	воћњак 1	воћњак				Закуп	0,5109
218	Рача	ВИНОГРАД.БРДО	855	236/2	воћњак 1	воћњак				Закуп	0,1457
218	Рача	КОСОВСКА	836	237/1	виноград 1	виноград				Закуп	0,0658
218	Рача	КОСОВСКА	836	237/4	њива 3	њива				Закуп	0,0640
218	Рача	КОСОВСКА	993	239/1	њива 3	њива				Закуп	0,1282
218	Рача	МИЛАНА КЕМИВЕША	603	227	виноград 1	виноград				Закуп	0,1032
218	Рача	МИЛАНА КЕМИВЕША	673	228/2	воћњак 1	воћњак				Закуп	0,1000
218	Рача	МИЛАНА КЕМИВЕША	673	228/2	њива 3	њива				Закуп	0,0914
218											2,1429
219	Рача	ВИНОГРАД.БРДО	82	243	ливада 3	ливада				Закуп	0,1465
219	Рача	ВИНОГРАД.БРДО	359	241	виноград 1	виноград				Закуп	0,1353

219	Рача	ВИНОГРАД.БРДО	568	240/5	њива 4	њива				Закуп	0,0878
219	Рача	ВИНОГРАД.БРДО	617	242	њива 4	њива				Закуп	0,1287
219	Рача	ВИНОГРАД.БРДО	856	246/3	њива 4	њива				Закуп	0,1279
219	Рача	ВИНОГРАД.БРДО	856	247	њива 4	њива				Закуп	0,1735
219											0,7997
220	Рача	ВОЈВОДЕ ПАВЛА ЦУКИЦА	808	555/1	њива 2	њива				Закуп	0,2405
220	Рача	ПОПОВО	162	540	њива 1	њива				Закуп	0,3887
220											0,6292
221	Рача	ВОЈВОДЕ ПАВЛА ЦУКИЦА	612	633/2	њива 3	њива				Закуп	0,0197
221											0,0197
222	Рача	КРАЉА ПЕТРА ПРВОГ	272	410/17	њива 1	њива				Закуп	0,0002
222											0,0002
223	Рача	МИЦАКОВАЦ	1151	147/6	њива 4	њива				Закуп	0,1920
223	Рача	МИЦАКОВАЦ	1176	147/45	њива 4	њива				Закуп	0,0640
223	Рача	МИЦАКОВАЦ	1274	147/46	њива 4	њива				Закуп	0,0960
223	Рача	МИЦАКОВАЦ	1274	147/47	њива 4	њива				Закуп	0,0957
223	Рача	МИЦАКОВАЦ	1274	147/51	њива 4	њива				Закуп	0,9066
223											1,3543
224	Рача	МИЦАКОВАЦ	1088	147/7	њива 4	њива				Закуп	0,3912
224											0,3912
225	Рача	ВИНОГРАД.БРДО	855	187	њива 3	њива				Закуп	0,8328
225											0,8328
226	Рача	ВИНОГРАД.БРДО	964	186/2	њива 3	њива				Закуп	0,7321
226	Рача	МИЦАКОВАЦ	394	182	њива 3	њива				Закуп	0,6507
226											1,3828
227	Рача	РАЦА ПОЉЕ	889	85/2	пашњак 3	пашњак				Закуп	0,2090
227	Рача	РАЦА ПОЉЕ	889	85/7	пашњак 3	пашњак				Закуп	0,4186

227											0,6276
228	Рача	КРАГУЈЕВЦИЦ	1274	110/1	ливада 3	ливада				Закуп	0,0968
228	Рача	КРАГУЈЕВЦИЦ	1274	116/1	њива 3	њива				Закуп	1,4823
228	Рача	КРАГУЈЕВЦИЦ	1274	109/3	њива 3	њива				Закуп	0,2926
228	Рача	КРАГУЈЕВЦИЦ	1274	111/1	ливада 3	ливада				Закуп	0,0898
228	Рача	КРАГУЈЕВЦИЦ	1274	112/1	ливада 3	ливада				Закуп	0,0800
228	Рача	КРАГУЈЕВЦИЦ	1274	113	ливада 3	ливада				Закуп	0,1833
228	Рача	КРАГУЈЕВЦИЦ	1274	114	ливада 3	ливада				Закуп	0,1915
228	Рача	КРАГУЈЕВЦИЦ	1274	115	њива 3	њива				Закуп	0,2155
228											2,6318
229	Рача	КРАГУЈЕВЦИЦ	1274	125/6	њива 3	њива				Закуп	0,0412
229	Рача	ПРОТЕ МАТЕЈЕ	784	125/5	њива 3	њива				Закуп	0,0416
229											0,0828
230	Рача	КРАГУЈЕВЦИЦ	1274	125/8	њива 3	њива				Закуп	0,0490
230	Рача	КРАГУЈЕВЦИЦ	1274	125/9	њива 3	њива				Закуп	0,0486
230											0,0976
231	Рача	КРАГУЈЕВЦИЦ	1274	125/20	њива 3	њива				Закуп	0,1256
231	Рача	КРАГУЈЕВЦИЦ	1274	126	ливада 3	ливада				Закуп	0,1034
231	Рача	КРАГУЈЕВЦИЦ	1274	127	њива 3	њива				Закуп	0,0380
231	Рача	КРАГУЈЕВЦИЦ	1274	128	ливада 3	ливада				Закуп	0,1998
231	Рача	КРАГУЈЕВЦИЦ	1274	129	ливада 3	ливада				Закуп	0,1260
231	Рача	КРАГУЈЕВЦИЦ	1274	133	виноград 2	виноград				Закуп	0,5994
231	Рача	КРАГУЈЕВЦИЦ	1274	134	виноград 2	виноград				Закуп	0,1374
231											1,3296
232	Рача	ВУКА КАРАУИЦА	954	124/3	њива 3	њива				Закуп	0,0567
232	Рача	КРАГУЈЕВЦИЦ	1274	123/4	њива 3	њива				Закуп	0,0563
232											0,1130

233	Рача	ВУКА КАРАУИЦА	1274	301/56	њива 3	њива				Закуп	0,0100
233											0,0100
234	Рача	ВУКА КАРАУИЦА	1274	301/55	њива 3	њива				Закуп	0,0047
234											0,0047
235	Рача	РАДОЈА ДОМАНОВИЦА	75	375/1	њива 3	њива				Закуп	0,1475
235											0,1475
236	Рача	РАЦА ПОЉЕ	1274	97/20	пашњак 1	пашњак				Закуп	0,0760
236											0,0760
237	Рача	РАЦА ПОЉЕ	989	88/1	њива 1	њива				Закуп	0,5154
237	Рача	РАЦА ПОЉЕ	989	93/1	њива 1	њива				Закуп	0,6800
237	Рача	РАЦА ПОЉЕ	1274	93/10	ливада 1	ливада				Закуп	0,1894
237	Рача	РАЦА ПОЉЕ	1274	93/11	ливада 1	ливада				Закуп	0,0360
237	Рача	РАЦА ПОЉЕ	1274	93/14	ливада 1	ливада				Закуп	0,0241
237	Рача	РАЦА ПОЉЕ	1274	93/9	ливада 1	ливада				Закуп	0,2341
237											1,6790
238	Рача	РАЦА ПОЉЕ	1214	92/8	њива 1	њива				Закуп	0,0894
238											0,0894
239	Рача	ПРОФ.ДРАГИША МАРКОВИЦ	574	98/2	воћњак 2	воћњак				Закуп	0,3410
239											0,3410
240	Рача	МИЦАКОВАЦ	358	144/3	њива 3	њива				Закуп	0,3521
240											0,3521
241	Рача	МИЦАКОВАЦ	358	42/10	њива 3	њива				Закуп	0,9395
241											0,9395
242	Рача	МИЦАКОВАЦ	394	59/4	њива 3	њива				Закуп	0,2619
242											0,2619
243	Рача	МИЦАКОВАЦ	394	61/4	њива 3	њива				Закуп	0,2000

243											0,2000
244	Рача	МИЦАКОВАЦ	1274	147/56	њива 4	њива				Закуп	0,1576
244	Рача	МИЦАКОВАЦ	1274	147/57	њива 4	њива				Закуп	0,1500
244	Рача	МИЦАКОВАЦ	1274	147/59	њива 4	њива				Закуп	0,3889
244	Рача	НИКОЛЕ ТЕСЛЕ	498	147/1	њива 4	њива				Закуп	0,3392
244											1,0357
245	Рача	КАРАЂОРЂЕВА	53	408	воћњак 1	воћњак				Закуп	0,0211
245	Рача	КРАЉА ПЕТРА ПРВОГ	767	409	њива 1	њива				Закуп	0,0770
245											0,0981
246	Рача	ЂОКЕ МИТРОВИЦА	961	612/36	ливада 1	ливада				Закуп	0,0984
246	Рача	ЂОКЕ МИТРОВИЦА	962	612/6	ливада 1	ливада				Закуп	0,1502
246	Рача	ПРОФ.ДРАГИША МАРКОВИЦ	748	612/14	ливада 1	ливада				Закуп	0,6920
246	Рача	ПРОФ.ДРАГИША МАРКОВИЦ	748	612/15	њива 1	њива				Закуп	0,0749
246	Рача	ПРОФ.ДРАГИША МАРКОВИЦ	748	612/19	њива 1	њива				Закуп	0,0590
246	Рача	ПРОФ.ДРАГИША МАРКОВИЦ	748	612/21	њива 1	њива				Закуп	0,0477
246	Рача	ПРОФ.ДРАГИША МАРКОВИЦ	748	612/23	њива 1	њива				Закуп	0,0253
246	Рача	ПРОФ.ДРАГИША МАРКОВИЦ	748	612/25	њива 1	њива				Закуп	0,0683
246	Рача	ПРОФ.ДРАГИША МАРКОВИЦ	1130	612/3	њива 1	њива				Закуп	0,0596
246	Рача	ПРОФ.ДРАГИША МАРКОВИЦ	1131	612/20	њива 1	њива				Закуп	0,0604
246											1,3358
247	Рача	КАРАЂОРЂЕВА	209	349/1	воћњак 1	воћњак				Закуп	0,1133
247	Рача	КАРАЂОРЂЕВА	209	349/1	њива 3	њива				Закуп	0,0390
247											0,1523
248	Рача	РАЦА ПОЉЕ	889	85/3	пашњак 3	пашњак				Закуп	0,0358

248											0,0358
249	Рача	КРАГУЈЕВЦИЦ	1274	119/12	њива 3	њива				Закуп	0,1971
249											0,1971
250	Рача	КРАЉА ПЕТРА ПРВОГ	1139	304/13	њива 1	њива				Закуп	0,0178
250											0,0178
251	Рача	КРАЉА ПЕТРА ПРВОГ	874	312/20	њива 1	њива				Закуп	0,0207
251											0,0207
252	Рача	РАЦА ПОЉЕ	1274	86/1	њива 1	њива				Закуп	0,5568
252											0,5568
253	Рача	ЊЕГОШЕВА	697	565/2	њива 1	њива				Закуп	0,0448
253											0,0448
254	Рача	ПОПОВО	422	265/2	њива 3	њива				Закуп	0,2229
254	Рача	ЦАРА ЛАЗАРА	422	264/9	њива 3	њива				Закуп	0,1019
254											0,3248
255	Рача	ДРУГЕ ПРОЛЕТЕРСКЕ БРИГАДЕ	830	339/13	воћњак 1	воћњак				Закуп	0,0854
255											0,0854
256	Рача	КАРАЂОРЂЕВА	701	334/2	воћњак 1	воћњак				Закуп	0,0236
256											0,0236
257	Рача	НЕМАЊИНА	62	463	воћњак 1	воћњак				Закуп	0,0096
257	Рача	НЕМАЊИНА	62	464/1	воћњак 1	воћњак				Закуп	0,0379
257											0,0475
258	Рача	МИЦАКОВАЦ	358	13/3	њива 4	њива				Закуп	1,0343
258											1,0343
259	Рача	ПОПОВО	503	77/4	њива 3	њива				Закуп	0,1443
259											0,1443
260	Рача	КАРАЂОРЂЕВА	609	622/2	њива 1	њива				Закуп	0,0236

260											0,0236
261	Рача	ВОЈВОДЕ ПАВЛА ЦУКИЦА	355	556	њива 2	њива				Закуп	0,3386
261											0,3386
262	Рача	ЦАРИЦЕ МИЛИЦЕ	85	513	њива 3	њива				Закуп	0,0463
262											0,0463
263	Рача	ЈАСЕНИЦКА	366	385/26	њива 1	њива				Закуп	0,0759
263	Рача	ЈАСЕНИЦКА	366	98/3	њива 1	њива				Закуп	0,0470
263											0,1229
264	Рача	ВИНОГРАД.БРДО	187	66/3	виноград 2	виноград				Закуп	0,1346
264	Рача	ВИНОГРАД.БРДО	187	66/4	њива 3	њива				Закуп	0,2792
264	Рача	ВИНОГРАД.БРДО	187	67/2	њива 3	њива				Закуп	0,4990
264											0,9128
265	Рача	СТАНОЈА ГЛАВАША	994	347/7	њива 3	њива				Закуп	0,0576
265											0,0576
266	Рача	КАРАЂОРЂЕВА	936	446/2	воћњак 1	воћњак				Закуп	0,0080
266											0,0080
267	Рача	МИЦАКОВАЦ	358	42/4	њива 3	њива				Закуп	1,0199
267	Рача	МИЦАКОВАЦ	358	42/4	њива 4	њива				Закуп	0,1674
267	Рача	МИЦАКОВАЦ	358	42/6	њива 3	њива				Закуп	0,9736
267											2,1609
268	Рача	НЕМАЊИНА	588	365/2	њива 3	њива				Закуп	0,0498
268											0,0498
269	Рача	МИЛОША ОБИЛИЦА	890	368/1	виноград 1	виноград				Закуп	0,0339
269											0,0339
270	Рача	МИЦАКОВАЦ	1274	144/25	њива 3	њива				Закуп	0,0792
270											0,0792

271	Рача	КРАЉИЦЕ МАРИЈЕ	308	385/15	њива 1	њива				Закуп	0,0408
271											0,0408
272	Рача	МИЦАКОВАЦ	904	3/2	њива 4	њива				Закуп	0,3999
272											0,3999
273	Рача	ВОЈВОДЕ ПАВЛА ЦУКИЦА	956	546	воћњак 1	воћњак				Закуп	0,0558
273	Рача	ВОЈВОДЕ ПАВЛА ЦУКИЦА	957	548	воћњак 1	воћњак				Закуп	0,0535
273											0,1093
274	Рача	НИКОЛЕ ПАШИЦА	1010	456/4	њива 3	њива				Закуп	0,0093
274											0,0093
275	Рача	КАРАЂОРЂЕВА	155	468/2	воћњак 1	воћњак				Закуп	0,0140
275											0,0140
276	Сараново	ПОКОЗИЦА	1203	4444/1	њива 5	њива				Закуп	2,5803
276											2,5803
277	Сараново	ПОЉЕ	794	533/1	њива 2	њива				Закуп	0,8038
277											0,8038
278	Сараново	ЦОЛИЦИ	794	2064/2	њива 4	њива				Закуп	0,4927
278	Сараново	ЦОЛИЦИ	794	2064/4	њива 4	њива				Закуп	0,1635
278	Сараново	ЦОЛИЦИ	808	2064/3	њива 4	њива				Закуп	0,5986
278											1,2548
279	Сараново	ГАЈ	794	2063/1	њива 4	њива				Закуп	0,1876
279	Сараново	ГАЈ	794	2063/2	њива 4	њива				Закуп	0,3908
279	Сараново	ЦОЛИЦИ	794	2068/1	њива 4	њива				Закуп	1,0509
279	Сараново	ЦОЛИЦИ	794	2068/2	њива 4	њива				Закуп	0,1953
279											1,8246
280	Сараново	БУКОВАЦ	1120	4021/1	виноград 3	виноград				Закуп	0,2089
280	Сараново	БУКОВАЦ	1120	4021/2	њива 4	њива				Закуп	0,1241

280											0,3330
281	Сараново	СТРЕЛАР	1120	4270	виноград 3	виноград				Закуп	0,1015
281	Сараново	СТРЕЛАР	1298	4263/1	њива 5	њива				Закуп	0,4033
281	Сараново	СТРЕЛАР	1298	4263/2	њива 5	њива				Закуп	0,2522
281											0,7570
282	Сараново	БАКИЦ	1294	4179/2	њива 4	њива				Закуп	0,1170
282											0,1170
283	Сараново	БАКИЦ	1318	4090/2	њива 5	њива				Закуп	0,1868
283											0,1868
284	Сараново	БАКИЦ	497	4172	њива 4	њива				Закуп	0,5114
284	Сараново	БАКИЦ	497	4174	њива 4	њива				Закуп	0,0703
284	Сараново	БАКИЦ	572	4169/5	њива 5	њива				Закуп	0,5342
284											1,1159
285	Сараново	ЛИВАДЕ	1309	717/3	њива 2	њива				Закуп	0,2502
285	Сараново	ЛИВАДЕ	1314	717/4	њива 2	њива				Закуп	0,4893
285	Сараново	ЛИВАДЕ	1315	717/1	ливада 2	ливада				Закуп	0,5248
285											1,2643
286	Сараново	БУКОВИЈА	791	3155	пашњак 5	пашњак				Закуп	0,2731
286											0,2731
287	Сараново	БУКОВИЈА	1318	4737/2	воћњак 3	воћњак				Закуп	0,0004
287											0,0004
288	Сараново	ПОКОЗИЦА	1305	4611	њива 4	њива				Закуп	0,5734
288											0,5734
289	Сараново	ЗВЕЗДАН	692	1704/1	виноград 3	виноград				Закуп	0,0652
289											0,0652
290	Сараново	ГАЈ	746	2037/1	њива 4	њива				Закуп	0,4474
290											0,4474
291	Сараново	ПОЛИЦИ	820	2066/2	њива 5	њива				Закуп	0,3723

291											0,3723
292	Сараново	ПОЉЕ	794	196	пашњак 3	пашњак				Закуп	0,3718
292											0,3718
293	Сараново	БУКОВИЈА	794	3461/3	њива 5	њива				Закуп	0,3192
293											0,3192
294	Сараново	ЦОЛИЦИ	1193	2066/3	њива 5	њива				Закуп	0,1303
294											0,1303
295	Сараново	ПОЉЕ	437	530/5	њива 2	њива				Закуп	0,0239
295											0,0239
296	Сараново	БУКОВИЈА	868	3444/2	њива 4	њива				Закуп	0,3362
296											0,3362
297	Сараново	ПОКОЗИЦА	812	4616/3	њива 4	њива				Закуп	0,1825
297											0,1825
298	Сараново	БУКОВИЈА	462	3687	њива 5	њива				Закуп	0,5786
298											0,5786
299	Сепци	ВЛАШКА КОСА	896	531/2	њива 3	њива				Закуп	0,7293
299											0,7293
300	Сепци	ЈАСЕНИЦА	771	398	ливада 3	ливада				Закуп	0,5254
300	Сепци	ЈАСЕНИЦА	771	398	њива 3	њива				Закуп	0,5000
300											1,0254
301	Сепци	ПОЉЕ	91	1430/1	њива 3	њива				Закуп	0,0385
301	Сепци	ПОЉЕ	91	1430/3	њива 3	њива				Закуп	0,1320
301	Сепци	ПОЉЕ	896	1431/1	њива 3	њива				Закуп	0,0224
301	Сепци	ПОЉЕ	896	1431/3	њива 3	њива				Закуп	0,0726
301	Сепци	ПОЉЕ	896	1448/2	њива 3	њива				Закуп	0,1078
301	Сепци	ПОЉЕ	896	1448/4	њива 3	њива				Закуп	0,0427
301	Сепци	ПОЉЕ	896	1450/2	њива 3	њива				Закуп	0,0415
301	Сепци	ПОЉЕ	896	1450/3	њива 3	њива				Закуп	0,0176

311	Сепци	ПОЉЕ	896	1439/1	њива 3	њива				Закуп	0,2899
311											0,2899
312	Сепци	ПОЉЕ	91	1586/2	њива 2	њива				Закуп	0,1058
312											0,1058
313	Сепци	ПОЉЕ	771	15/3	њива 3	њива				Закуп	0,3930
313											0,3930
314	Сепци	ЈАСЕНИЦА	896	1002/1	њива 2	њива				Закуп	0,6466
314											0,6466
315	Сепци	ЈАСЕНИЦА	771	854/2	њива 3	њива				Закуп	0,7064
315	Сепци	ЈАСЕНИЦА	771	854/3	њива 3	њива				Закуп	0,6682
315											1,3746
316	Сепци	ПОЉЕ	771	83	њива 4	њива				Закуп	0,3806
316											0,3806
317	Сепци	ПАРЛОЗИ	521	2210	пашњак 4	пашњак				Закуп	0,2392
317											0,2392
318	Сепци	ЈАСЕНИЦА	771	323/2	ливада 4	ливада				Закуп	0,0206
318											0,0206
319	Сепци	ПОЉЕ	896	1441/9	њива 3	њива				Закуп	0,2861
319											0,2861
320	Сепци	ПОЉЕ	896	1437	њива 3	њива				Закуп	1,4952
320											1,4952
321	Сепци	ПОЉЕ	48	15/1	њива 3	њива				Закуп	1,3581
321											1,3581
322	Сепци	ПОЉЕ	522	1441/1	земљиште под зградом- објектом	остали објекти- пољопривредни објекат				Закуп	0,0880
322	Сепци	ПОЉЕ	522	1441/1	њива 3	њива				Закуп	0,1593
322	Сепци	ПОЉЕ	522	1441/1	њива 3	остали објекти- пољопривредни објекат				Закуп	0,0010

322											0,2483
323	Сипић	ПАЉИРАЦ	187	905/1	њива 3	њива				Закуп	0,1666
323											0,1666
324	Сипић	ДОЊИ ПАЊИРАЦ	187	533/4	њива 3	њива				Закуп	0,5780
324	Сипић	ДОЊИ ПАЊИРАЦ	187	533/5	њива 3	њива				Закуп	0,3767
324	Сипић	ПАЉИРАЦ	187	815/3	њива 3	њива				Закуп	0,0950
324											1,0497
325	Сипић	ПАЉИРАЦ	187	761/7	њива 4	њива				Закуп	0,2100
325	Сипић	ПАЉИРАЦ	187	763	њива 4	њива				Закуп	0,4811
325											0,6911
326	Сипић	ЈАРУГЕ	23	1568	њива 3	њива				Закуп	1,0467
326	Сипић	ЈАРУГЕ	23	1569/2	њива 3	њива				Закуп	0,3116
326	Сипић	ЈАРУГЕ	905	1569/1	њива 3	њива				Закуп	0,7027
326	Сипић	ЈАРУГЕ	905	1570/1	њива 3	њива				Закуп	0,5593
326											2,6203
327	Сипић	УИЗДУЉАК	940	58/6	њива 3	њива				Закуп	0,9297
327											0,9297
328	Сипић	СЕЛО	530	1506/3	пашњак 2	пашњак				Закуп	0,3356
328											0,3356
329	Сипић	БРДЊАК ДОЛОВИ	187	2488/1	њива 4	њива				Закуп	1,0695
329											1,0695
330	Сипић	КАРАУЛА	522	291/2	њива 4	њива				Закуп	0,6015
330											0,6015
331	Сипић	СМРДАН	187	2473/6	воћњак 3	воћњак				Закуп	0,0098
331											0,0098
332	Сипић	ДОЊИ ПАЊИРАЦ	187	567/5	њива 4	њива				Закуп	0,5510

332	Сипић	ДОЊИ ПАЊИРАЦ	187	567/7	њива 4	њива				Закуп	0,2759
332											0,8269
333	Сипић	ЈАРУГЕ	977	1609/1	њива 3	њива				Закуп	1,3018
333	Сипић	ЈАРУГЕ	977	1609/7	њива 3	њива				Закуп	0,0104
333	Сипић	ЈАРУГЕ	977	1609/8	њива 3	њива				Закуп	0,0078
333											1,3200
334	Сипић	ЈАРУГЕ	924	1812/2	њива 3	њива				Закуп	0,3842
334	Сипић	ЈАРУГЕ	924	1812/5	воћњак 2	воћњак				Закуп	0,2522
334	Сипић	ЈАРУГЕ	942	1812/4	воћњак 2	воћњак				Закуп	0,2136
334											0,8500
335	Сипић	ЈАРУГЕ	908	1790/3	њива 3	њива				Закуп	0,1163
335	Сипић	ЈАРУГЕ	940	1790/2	њива 3	њива				Закуп	0,4126
335											0,5289
336	Сипић	ЈАРУГЕ	187	1621	њива 3	њива				Закуп	0,0063
336	Сипић	ЈАРУГЕ	903	1622/1	њива 3	њива				Закуп	0,0761
336											0,0824
337	Сипић	ПАЉИРАЦ	940	883/3	њива 3	њива				Закуп	0,2848
337											0,2848
338	Сипић	ДОЊИ ПАЊИРАЦ	187	529/10	њива 3	њива				Закуп	0,0563
338											0,0563
339	Сипић	ВИСАК ПЛАНИНА	187	1393/3	њива 5	њива				Закуп	0,7047
339	Сипић	ВИСАК ПЛАНИНА	187	1393/4	њива 5	њива				Закуп	0,7839
339											1,4886
340	Сипић	ДОЊИ ПАЊИРАЦ	904	475/3	њива 3	њива				Закуп	0,3579
340	Сипић	ДОЊИ ПАЊИРАЦ	904	476/3	ливада 3	ливада				Закуп	0,0644
340											0,4223

341	Сипић	ЈАРУГЕ	603	843/2	њива 3	њива				Закуп	0,6374
341											0,6374
342	Сипић	СМРДАН	187	2526/2	њива 4	њива				Закуп	1,2641
342											1,2641
343	Сипић	ДОЊИ ПАЊИРАЦ	187	551/1	њива 3	њива				Закуп	2,5048
343	Сипић	ДОЊИ ПАЊИРАЦ	187	555	њива 3	њива				Закуп	1,2983
343	Сипић	ПАЊИРАЦ	187	921	њива 3	њива				Закуп	0,2467
343											4,0498
344	Сипић	ОСОЈАК	910	3001/2	њива 4	њива				Закуп	0,1751
344	Сипић	ОСОЈАК	910	3001/2	њива 5	њива				Закуп	1,7775
344											1,9526
345	Сипић	СМРДАН	187	2535/1	њива 4	њива				Закуп	0,3646
345											0,3646
346	Сипић	СЕЛО	187	1244/1	њива 3	њива				Закуп	0,9539
346	Сипић	СЕЛО	187	1244/3	њива 3	њива				Закуп	0,1687
346	Сипић	СЕЛО	187	1245/1	њива 3	њива				Закуп	0,1167
346	Сипић	СЕЛО	187	1245/3	њива 3	њива				Закуп	0,0195
346											1,2588
347	Сипић	КАРАУЛА	187	239/10	њива 4	њива				Закуп	2,1678
347											2,1678
348	Сипић	ОСОЈАК	1075	3465/1	њива 6	њива				Закуп	1,3837
348											1,3837
349	Сипић	СМРДАН	187	2476/3	њива 4	њива				Закуп	0,4501
349											0,4501
350	Сипић	ПАЊИРАЦ	187	812/1	њива 3	њива				Закуп	1,0398
350											1,0398
351	Сипић	ПАЊИРАЦ	187	801/2	њива 3	њива				Закуп	0,1018

351											0,1018
352	Сипић	ЈАРУГЕ	66	1780/1	њива 3	њива				Закуп	0,9928
352	Сипић	ЈАРУГЕ	940	1780/2	њива 3	њива				Закуп	0,1910
352											1,1838
353	Сипић	ДОЊИ ПАЊИРАЦ	187	467/4	ливада 3	ливада				Закуп	0,5117
353											0,5117
354	Сипић	ЈАРУГЕ	187	828	њива 3	њива				Закуп	1,3668
354	Сипић	ЈАРУГЕ	187	833/5	њива 3	њива				Закуп	0,2397
354											1,6065
355	Сипић	КАРАУЛА	187	239/11	њива 4	њива				Закуп	3,9313
355											3,9313
356	Сипић	СЕЛО	940	1501	њива 3	њива				Закуп	0,1471
356											0,1471
357	Сипић	ДОЊИ ПАЊИРАЦ	915	526/1	њива 3	њива				Закуп	0,4941
357											0,4941
358	Сипић	ОСОЈАК	847	3594/1	њива 5	њива				Закуп	1,3759
358											1,3759
359	Сипић	ЈАРУГЕ	940	2017/1	њива 3	њива				Закуп	0,7871
359											0,7871
360	Сипић	ТРСКА	943	1721/5	ливада 3	ливада				Закуп	0,2769
360											0,2769
361	Сипић	ДОЊИ ПАЊИРАЦ	904	473/4	њива 3	њива				Закуп	0,6700
361											0,6700
362	Сипић	ПАЊИРАЦ	187	766/4	њива 4	њива				Закуп	0,6634
362											0,6634
Укупно:											285,6014

Збирна табела

КО	Укупно пољ. земљиште у државној својини	Површина заузета важећим уговорима о закупу	Површина заузета важећим уговорима о коришћењу без накнаде	Планирано за закуп и коришћење	Најмања површина јавног надметања	Највећа површина јавног надметања	Просечна површина јавног надметања (ха)	Број јавних надметања
Војиновац	4,2491	0,0000	0,0000	3,9386	0,2630	2,0675	0,9847	4
Адровац	8,9902	0,0000	0,0000	8,6538	0,1285	3,4796	1,4423	4
Борци	23,4178	0,0000	0,0000	17,8260	0,0008	2,4500	0,4244	13
Бошњане	19,8257	0,0000	0,0000	19,0462	0,0300	4,3862	1,0024	15
Велико Крчмаре	57,7512	0,0000	0,0000	52,8058	0,0142	3,5419	0,5867	53
Вишевац	30,8599	0,0000	0,0000	15,0292	0,0491	1,0706	0,3666	33
Вучић	26,2542	0,0000	0,0000	25,4350	0,0096	4,0534	0,6693	23
Доња Рача	3,6635	0,0000	0,0000	2,3744	0,0038	0,6188	0,1079	14
Доње Јарушице	3,2496	0,0000	0,0000	0,9512	0,1012	0,3565	0,2378	3
Ђурђево	18,7192	0,0000	0,0000	11,4598	0,0356	2,0627	0,5457	13
Мало Крчмаре	19,2845	0,0000	0,0000	12,3528	0,0213	4,1267	0,5371	18
Мирашевац	13,8869	0,0000	0,0000	12,3898	0,0277	0,8057	0,3872	15
Поповић	3,2315	0,0000	0,0000	2,3535	0,0816	1,1559	0,5884	4
Рача	52,2960	0,0000	0,0000	30,7188	0,0002	1,4823	0,2062	63
Сараново	16,0863	0,0000	0,0000	13,9118	0,0004	2,5803	0,3975	23
Сепци	17,1831	0,0000	0,0000	16,7024	0,0010	1,4952	0,3796	24
Сипић	41,8502	0,0000	0,0000	39,6523	0,0063	3,9313	0,6294	40
Укупно:	360,7989	0,0000	0,0000	285,6014				362
Закуп по основу гајења животиња:			0,0000					
Закуп по основу власништва инфраструктуре:			0,0000					
Бесплатно коришћење			0,0000					

Величине јавних надметања

<i>Ред.број</i>	<i>Величина (ха)</i>	<i>Број јавних надметања</i>
1	до 5	359
2	од 5 до 20	3
3	од 20 до 100	0
4	преко 100	0
Укупно		362

Катастарске парцеле у државној својини које нису обухваћене важећим или планираним закупом или давањем на коришћење без накнаде

<i>КО</i>	<i>Потес</i>	<i>Бр. листа непокретности</i>	<i>Број кат. парцеле</i>	<i>Површина</i>	<i>Култура</i>	<i>Класа</i>	<i>Култура-фактичко</i>	<i>Разлог изузимања</i>	<i>Напомена</i>
Адровац	КРАГУЈЕВЦИЦ	272	23/1	0,2928	пашњак	3	шума	Правно и фактичко стање се разликују-на терену није пољопривредно земљиште-прилог Записник комисије за израду програма или Републичког пољопривредног инспектора	ШУМА
Адровац	РАЦА ПОЉЕ	175	341/2	0,0436	њива	1	земљиште под зградом-објектом	Правно и фактичко стање се разликују-на терену није пољопривредно земљиште-прилог Записник комисије за израду програма или Републичког пољопривредног инспектора	ЗЕМЉИШТЕ ПОД ЗГРАДОМ И ДРУГИМ ОБЈЕКТОМ
Укупно	Адровац			0,3364					
Борци	БРДО	253	1301	0,7625	пашњак	4	шума	Правно и фактичко стање се разликују-на терену није пољопривредно земљиште-прилог Записник комисије за израду програма или Републичког пољопривредног инспектора	ШУМА
Борци	ШИРИНА	320	1487/1	0,1158	њива	6	шума	Правно и фактичко стање се разликују-на терену није пољопривредно земљиште-прилог Записник комисије за израду програма или Републичког пољопривредног инспектора	ШУМА

Борци	ШИРИНА	81	1487/2	0,0925	њива	6	шума	Правно и фактичко стање се разликују-на терену није пољопривредно земљиште-прилог Записник комисије за израду програма или Републичког пољопривредног инспектора	ШУМА
Борци	ШИРИНА	208	1487/3	0,0279	њива	6	шума	Правно и фактичко стање се разликују-на терену није пољопривредно земљиште-прилог Записник комисије за израду програма или Републичког пољопривредног инспектора	ШУМА
Борци	ШИРИНА	81	1488/1	0,1923	њива	7	шума	Правно и фактичко стање се разликују-на терену није пољопривредно земљиште-прилог Записник комисије за израду програма или Републичког пољопривредног инспектора	ШУМА
Борци	ШИРИНА	320	1488/2	0,9038	њива	7	шума	Правно и фактичко стање се разликују-на терену није пољопривредно земљиште-прилог Записник комисије за израду програма или Републичког пољопривредног инспектора	ШУМА
Борци	ЛИВАДЕ	509	384/3	0,0374	земљиште под зградом-објектом			Правно и фактичко стање се разликују-на терену није пољопривредно земљиште-прилог Записник комисије за израду програма или Републичког пољопривредног инспектора	Није пољопривредно земљиште_
Борци	ЛИВАДА	318	384/6	0,0427	ливада	3	остало вештачки створено неплодно земљиште	Правно и фактичко стање се разликују-на терену није пољопривредно земљиште-прилог Записник комисије за израду програма или Републичког пољопривредног инспектора	ОСТАЛО ВЕШТАЧКИ СТВОРЕНО НЕПЛОДНО ЗЕМЉИШТЕ
Борци	ЦОТ	328	457/2	0,2998	воћњак	4	шума	Правно и фактичко стање се разликују-на терену није пољопривредно земљиште-прилог Записник комисије за израду програма или Републичког пољопривредног инспектора	ШУМА
Борци	СМРДАН	573	758/3	0,2921	њива	5	шума	Правно и фактичко стање се разликују-на терену није пољопривредно земљиште-прилог Записник комисије за израду програма или Републичког пољопривредног инспектора	ШУМА
Борци	ШИРИНА	370	1643	0,8827	њива	7	шума	Правно и фактичко стање се разликују-на терену није пољопривредно земљиште-прилог Записник комисије за израду програма или Републичког пољопривредног инспектора	ШУМА
Борци	БРДО	277	2035	0,5742	воћњак	3	шума	Правно и фактичко стање се разликују-на терену није пољопривредно земљиште-прилог Записник комисије за израду програма или Републичког пољопривредног инспектора	ШУМА

Борци	БРДО	277	2035	0,1163	њива	6	шума	Правно и фактичко стање се разликују-на терену није пољопривредно земљиште-прилог Записник комисије за израду програма или Републичког пољопривредног инспектора	ШУМА
Борци	ЛИВАДЕ	563	382/4	0,1674	њива	3		Није државна својина	Промена облика својине
Борци	ЛИВАДЕ	318	384/2	0,9106	ливада	3	дечије игралиште	Правно и фактичко стање се разликују-на терену није пољопривредно земљиште-прилог Записник комисије за израду програма или Републичког пољопривредног инспектора	ДЕЧИЈЕ ИГРАЛИШТЕ
Борци	ЛИВАДЕ	509	384/3	0,1738	ливада	3		Правно и фактичко стање се разликују-на терену није пољопривредно земљиште-прилог Записник комисије за израду програма или Републичког пољопривредног инспектора	Није пољопривредно земљиште_
Укупно	Борци			5,5918					
Бошњане	ГРАДИНЕ	392	1383	0,0303	воћњак	3	шума	Правно и фактичко стање се разликују-на терену није пољопривредно земљиште-прилог Записник комисије за израду програма или Републичког пољопривредног инспектора	ШУМА
Бошњане	ГРАДИНЕ	392	1387	0,5974	њива	3	шума	Правно и фактичко стање се разликују-на терену није пољопривредно земљиште-прилог Записник комисије за израду програма или Републичког пољопривредног инспектора	ШУМА
Бошњане	ГРАДИНЕ	392	1436	0,1518	њива	4	шума	Правно и фактичко стање се разликују-на терену није пољопривредно земљиште-прилог Записник комисије за израду програма или Републичког пољопривредног инспектора	ШУМА
Укупно	Бошњане			0,7795					
Велико Крчмаре	МЕДВЕДЊАК	396	1123	0,0062	земљиште под зградом-објектом		дечије игралиште	Правно и фактичко стање се разликују-на терену није пољопривредно земљиште-прилог Записник комисије за израду програма или Републичког пољопривредног инспектора	ДЕЧИЈЕ ИГРАЛИШТЕ
Велико Крчмаре	МЕДВЕДЊАК	396	1123	0,9871	њива	3	дечије игралиште	Правно и фактичко стање се разликују-на терену није пољопривредно земљиште-прилог Записник комисије за израду програма или Републичког пољопривредног инспектора	ДЕЧИЈЕ ИГРАЛИШТЕ

Велико Крчмаре	МЕДВЕДЊАК	716	1126/2	0,6602	пашњак	3		Правно и фактичко стање се разликују- на терену није пољопривредно земљиште-прилог Записник комисије за израду програма или Републичког пољпривредног инспектора	Није пољопривредно земљиште_
Велико Крчмаре	МЕДВЕДЊАК	716	1126/2	0,0310	земљиште под зградом- објектом			Правно и фактичко стање се разликују- на терену није пољопривредно земљиште-прилог Записник комисије за израду програма или Републичког пољпривредног инспектора	Није пољопривредно земљиште_
Велико Крчмаре	МЕДВЕДЊАК	771	1126/7	0,0865	земљиште под зградом- објектом		земљиште уз зграду - објекат	Правно и фактичко стање се разликују- на терену није пољопривредно земљиште-прилог Записник комисије за израду програма или Републичког пољпривредног инспектора	ЗЕМЉИШТЕ УЗ ЗГРАДУ И ДРУГИ ОБЈЕКАТ
Велико Крчмаре	МЕДВЕДЊАК	771	1126/7	0,2885	пашњак	3	земљиште уз зграду - објекат	Правно и фактичко стање се разликују- на терену није пољопривредно земљиште-прилог Записник комисије за израду програма или Републичког пољпривредног инспектора	ЗЕМЉИШТЕ УЗ ЗГРАДУ И ДРУГИ ОБЈЕКАТ
Велико Крчмаре	МИШЈАК	66	700/1	0,0747	ливада	3	шума	Правно и фактичко стање се разликују- на терену није пољопривредно земљиште-прилог Записник комисије за израду програма или Републичког пољпривредног инспектора	ШУМА
Велико Крчмаре	МИШЈАК	66	702	0,0086	ливада	4	шума	Правно и фактичко стање се разликују- на терену није пољопривредно земљиште-прилог Записник комисије за израду програма или Републичког пољпривредног инспектора	ШУМА
Велико Крчмаре	КРАЦУЉА- КАМЕЊАР	397	999/1	0,2435	пашњак	4	шума	Правно и фактичко стање се разликују- на терену није пољопривредно земљиште-прилог Записник комисије за израду програма или Републичког пољпривредног инспектора	ШУМА
Велико Крчмаре	СОБОВИЦА	798	1831	0,1933	њива	4	земљиште уз зграду - објекат	Правно и фактичко стање се разликују- на терену није пољопривредно земљиште-прилог Записник комисије за израду програма или Републичког пољпривредног инспектора	ЗЕМЉИШТЕ УЗ ЗГРАДУ И ДРУГИ ОБЈЕКАТ
Велико Крчмаре	ЈАРУГА	397	1969/2	0,2268	пашњак	4	шума	Правно и фактичко стање се разликују- на терену није пољопривредно земљиште-прилог Записник комисије за израду програма или Републичког пољпривредног инспектора	ШУМА
Велико Крчмаре	ШИБОВИТА	771	2023	0,7310	њива	3	шума	Правно и фактичко стање се разликују- на терену није пољопривредно земљиште-прилог Записник комисије за израду програма или Републичког пољпривредног инспектора	ШУМА

Велико Крчмаре	ВИСАК	709	29	0,3227	њива	5	шума	Правно и фактичко стање се разликују- на терену није пољопривредно земљиште-прилог Записник комисије за израду програма или Републичког пољопривредног инспектора	ШУМА
Велико Крчмаре	МИШЈАК	7	450/1	0,3855	шума	3	шума	Правно и фактичко стање се разликују- на терену није пољопривредно земљиште-прилог Записник комисије за израду програма или Републичког пољопривредног инспектора	ШУМА
Велико Крчмаре	МИШЈАК	7	450/1	0,3855	њива	4	шума	Правно и фактичко стање се разликују- на терену није пољопривредно земљиште-прилог Записник комисије за израду програма или Републичког пољопривредног инспектора	ШУМА
Велико Крчмаре	КРАЦУЉА- КАМЕЊАР	716	1223	0,0500	земљиште уз зграду - објекат			Правно и фактичко стање се разликују- на терену није пољопривредно земљиште-прилог Записник комисије за израду програма или Републичког пољопривредног инспектора	Није пољопривредно земљиште_
Велико Крчмаре	КРАЦУЉА- КАМЕЊАР	716	1223	0,0188	земљиште под зградом- објектом			Правно и фактичко стање се разликују- на терену није пољопривредно земљиште-прилог Записник комисије за израду програма или Републичког пољопривредног инспектора	Није пољопривредно земљиште_
Велико Крчмаре	КРАЦУЉА- КАМЕЊАР	716	1223	0,1719	њива	4		Правно и фактичко стање се разликују- на терену није пољопривредно земљиште-прилог Записник комисије за израду програма или Републичког пољопривредног инспектора	Није пољопривредно земљиште_
Велико Крчмаре	КРАЦУЉА- КАМЕЊАР	397	1282	0,0306	пашњак	4	шума	Правно и фактичко стање се разликују- на терену није пољопривредно земљиште-прилог Записник комисије за израду програма или Републичког пољопривредног инспектора	ШУМА
Велико Крчмаре	СОБОВИЦА	798	1831	0,0410	земљиште уз зграду - објекат		земљиште уз зграду - објекат	Правно и фактичко стање се разликују- на терену није пољопривредно земљиште-прилог Записник комисије за израду програма или Републичког пољопривредног инспектора	ЗЕМЉИШТЕ УЗ ЗГРАДУ И ДРУГИ ОБЈЕКАТ
Велико Крчмаре	СОБОВИЦА	798	1831	0,0020	земљиште под зградом- објектом		земљиште уз зграду - објекат	Правно и фактичко стање се разликују- на терену није пољопривредно земљиште-прилог Записник комисије за израду програма или Републичког пољопривредног инспектора	ЗЕМЉИШТЕ УЗ ЗГРАДУ И ДРУГИ ОБЈЕКАТ
Укупно	Велико Крчмаре			4,9454					

Вишевац	НОВИ ВИШЕВАЦ	478	1266	1,3197	пашњак	5	шума	Правно и фактичко стање се разликују-на терену није пољопривредно земљиште-прилог Записник комисије за израду програма или Републичког пољопривредног инспектора	ШУМА
Вишевац	СТАРИ ВИШЕВАЦ	478	1397	11,1589	пашњак	6	шума	Правно и фактичко стање се разликују-на терену није пољопривредно земљиште-прилог Записник комисије за израду програма или Републичког пољопривредног инспектора	ШУМА
Вишевац	РЕКА	478	1422	0,0926	пашњак	5	шума	Правно и фактичко стање се разликују-на терену није пољопривредно земљиште-прилог Записник комисије за израду програма или Републичког пољопривредног инспектора	ШУМА
Вишевац	РАДУЛОВАЦ	840	1509/5	0,1562	њива	3	земљиште под зградом-објектом	Правно и фактичко стање се разликују-на терену није пољопривредно земљиште-прилог Записник комисије за израду програма или Републичког пољопривредног инспектора	ЗЕМЉИШТЕ ПОД ЗГРАДОМ И ДРУГИМ ОБЈЕКТОМ
Вишевац	РАДУЛОВАЦ	840	1510	0,2993	њива	3	земљиште под зградом-објектом	Правно и фактичко стање се разликују-на терену није пољопривредно земљиште-прилог Записник комисије за израду програма или Републичког пољопривредног инспектора	ЗЕМЉИШТЕ ПОД ЗГРАДОМ И ДРУГИМ ОБЈЕКТОМ
Вишевац	РАДУЛОВАЦ	840	1511	0,0019	њива	3	земљиште под зградом-објектом	Правно и фактичко стање се разликују-на терену није пољопривредно земљиште-прилог Записник комисије за израду програма или Републичког пољопривредног инспектора	ЗЕМЉИШТЕ ПОД ЗГРАДОМ И ДРУГИМ ОБЈЕКТОМ
Вишевац	КРЕЦАНСКИ ПОТОК	478	896	0,1865	пашњак	5	шума	Правно и фактичко стање се разликују-на терену није пољопривредно земљиште-прилог Записник комисије за израду програма или Републичког пољопривредног инспектора	ШУМА
Вишевац	КРЕЦАНСКИ ПОТОК	478	897	0,2709	пашњак	5	шума	Правно и фактичко стање се разликују-на терену није пољопривредно земљиште-прилог Записник комисије за израду програма или Републичког пољопривредног инспектора	ШУМА
Вишевац	КРЕЦАНСКИ ПОТОК	478	898	0,0961	пашњак	5	шума	Правно и фактичко стање се разликују-на терену није пољопривредно земљиште-прилог Записник комисије за израду програма или Републичког пољопривредног инспектора	ШУМА
Вишевац	ГРАДИШТЕ	478	2039	0,5030	њива	5	шума	Правно и фактичко стање се разликују-на терену није пољопривредно земљиште-прилог Записник комисије за израду програма или Републичког пољопривредног инспектора	ШУМА

Вишевац	ТРМЦИШТЕ	150	2741/2	0,2419	њива	5	шума	Правно и фактичко стање се разликују-на терену није пољопривредно земљиште-прилог Записник комисије за израду програма или Републичког пољопривредног инспектора	ШУМА
Вишевац	ТРМЦИШТЕ	480	3254	0,1276	пашњак	5	шума	Правно и фактичко стање се разликују-на терену није пољопривредно земљиште-прилог Записник комисије за израду програма или Републичког пољопривредног инспектора	ШУМА
Вишевац	ТРМЦИШТЕ	150	3326	0,2345	пашњак	3	шума	Правно и фактичко стање се разликују-на терену није пољопривредно земљиште-прилог Записник комисије за израду програма или Републичког пољопривредног инспектора	ШУМА
Вишевац	ТРМЦИШТЕ	150	3326	0,0562	шума	4	шума	Правно и фактичко стање се разликују-на терену није пољопривредно земљиште-прилог Записник комисије за израду програма или Републичког пољопривредног инспектора	ШУМА
Вишевац	ЦЕРЈЕ	480	581	0,1238	пашњак	5	шума	Правно и фактичко стање се разликују-на терену није пољопривредно земљиште-прилог Записник комисије за израду програма или Републичког пољопривредног инспектора	ШУМА
Вишевац	РАДУЛОВАЦ	840	1511	0,0215	земљиште под зградом-објектом		земљиште под зградом-објектом	Правно и фактичко стање се разликују-на терену није пољопривредно земљиште-прилог Записник комисије за израду програма или Републичког пољопривредног инспектора	ЗЕМЉИШТЕ ПОД ЗГРАДОМ И ДРУГИМ ОБЈЕКТОМ
Вишевац	РАДУЛОВАЦ	840	1511	0,0500	земљиште уз зграду - објекат		земљиште под зградом-објектом	Правно и фактичко стање се разликују-на терену није пољопривредно земљиште-прилог Записник комисије за израду програма или Републичког пољопривредног инспектора	ЗЕМЉИШТЕ ПОД ЗГРАДОМ И ДРУГИМ ОБЈЕКТОМ
Вишевац	ВЛ.ПОТОК	480	1533	0,1211	пашњак	4	шума	Правно и фактичко стање се разликују-на терену није пољопривредно земљиште-прилог Записник комисије за израду програма или Републичког пољопривредног инспектора	ШУМА
Вишевац	ВЛ.ПОТОК	480	1750	0,1358	пашњак	4	шума	Правно и фактичко стање се разликују-на терену није пољопривредно земљиште-прилог Записник комисије за израду програма или Републичког пољопривредног инспектора	ШУМА
Вишевац	СТАРИ ВИШЕВАЦ	480	1893	0,0311	пашњак	4	шума	Правно и фактичко стање се разликују-на терену није пољопривредно земљиште-прилог Записник комисије за израду програма или Републичког пољопривредног инспектора	ШУМА

Вишевац	ГРАДИШТЕ	881	2037	0,6021	њива	5	шума	Правно и фактичко стање се разликују-на терену није пољопривредно земљиште-прилог Записник комисије за израду програма или Републичког пољопривредног инспектора	ШУМА
Укупно	Вишевац			15,8307					
Војиновац	УТРИНА	127	1	0,3105	пашњак	4	шума	Правно и фактичко стање се разликују-на терену није пољопривредно земљиште-прилог Записник комисије за израду програма или Републичког пољопривредног инспектора	ШУМА
Укупно	Војиновац			0,3105					
Вучић	ВИНОГРАДИ	654	1524	0,0410	њива	5	шума	Правно и фактичко стање се разликују-на терену није пољопривредно земљиште-прилог Записник комисије за израду програма или Републичког пољопривредног инспектора	ШУМА
Вучић	ПЕЊИРАЦ	654	1799/4	0,2862	њива	5	шума	Правно и фактичко стање се разликују-на терену није пољопривредно земљиште-прилог Записник комисије за израду програма или Републичког пољопривредног инспектора	ШУМА
Вучић	ЛУГ	682	412/2	0,0428	пашњак	2	шума	Правно и фактичко стање се разликују-на терену није пољопривредно земљиште-прилог Записник комисије за израду програма или Републичког пољопривредног инспектора	ШУМА
Вучић	Д.ПОЉЕ	814	70/13	0,0500	земљиште уз зграду - објекат			Правно и фактичко стање се разликују-на терену није пољопривредно земљиште-прилог Записник комисије за израду програма или Републичког пољопривредног инспектора	Није пољопривредно земљиште_
Вучић	Д.ПОЉЕ	814	70/13	0,0044	земљиште под зградом-објектом			Правно и фактичко стање се разликују-на терену није пољопривредно земљиште-прилог Записник комисије за израду програма или Републичког пољопривредног инспектора	Није пољопривредно земљиште_
Вучић	Д.ПОЉЕ	814	70/13	0,0196	њива	2		Правно и фактичко стање се разликују-на терену није пољопривредно земљиште-прилог Записник комисије за израду програма или Републичког пољопривредног инспектора	Није пољопривредно земљиште_
Вучић	Д.ПОЉЕ	815	70/7	0,0500	земљиште уз зграду - објекат			Правно и фактичко стање се разликују-на терену није пољопривредно земљиште-прилог Записник комисије за израду програма или Републичког пољопривредног инспектора	Није пољопривредно земљиште_

Вучић	Д.ПОЉЕ	815	70/7	0,0044	земљиште под зградом-објектом			Правно и фактичко стање се разликују-на терену није пољопривредно земљиште-прилог Записник комисије за израду програма или Републичког пољопривредног инспектора	Није пољопривредно земљиште_
Вучић	Д.ПОЉЕ	815	70/7	0,0221	њива	2		Правно и фактичко стање се разликују-на терену није пољопривредно земљиште-прилог Записник комисије за израду програма или Републичког пољопривредног инспектора	Није пољопривредно земљиште_
Вучић	Д.ПОЉЕ	821	70/5	0,0207	њива	2		Правно и фактичко стање се разликују-на терену није пољопривредно земљиште-прилог Записник комисије за израду програма или Републичког пољопривредног инспектора	Није пољопривредно земљиште_
Вучић	Д.ПОЉЕ	821	70/5	0,0500	земљиште уз зграду - објекат			Правно и фактичко стање се разликују-на терену није пољопривредно земљиште-прилог Записник комисије за израду програма или Републичког пољопривредног инспектора	Није пољопривредно земљиште_
Вучић	Д.ПОЉЕ	821	70/5	0,0044	земљиште под зградом-објектом			Правно и фактичко стање се разликују-на терену није пољопривредно земљиште-прилог Записник комисије за израду програма или Републичког пољопривредног инспектора	Није пољопривредно земљиште_
Вучић	Д.ПОЉЕ	819	70/6	0,0194	њива	2		Правно и фактичко стање се разликују-на терену није пољопривредно земљиште-прилог Записник комисије за израду програма или Републичког пољопривредног инспектора	Није пољопривредно земљиште_
Вучић	Д.ПОЉЕ	819	70/6	0,0044	земљиште под зградом-објектом			Правно и фактичко стање се разликују-на терену није пољопривредно земљиште-прилог Записник комисије за израду програма или Републичког пољопривредног инспектора	Није пољопривредно земљиште_
Вучић	Д.ПОЉЕ	819	70/6	0,0500	земљиште уз зграду - објекат			Правно и фактичко стање се разликују-на терену није пољопривредно земљиште-прилог Записник комисије за израду програма или Републичког пољопривредног инспектора	Није пољопривредно земљиште_
Вучић	Д.ПОЉЕ	825	70/3	0,0207	њива	2		Правно и фактичко стање се разликују-на терену није пољопривредно земљиште-прилог Записник комисије за израду програма или Републичког пољопривредног инспектора	Није пољопривредно земљиште_
Вучић	Д.ПОЉЕ	825	70/3	0,0044	земљиште под зградом-објектом			Правно и фактичко стање се разликују-на терену није пољопривредно земљиште-прилог Записник комисије за израду програма или Републичког пољопривредног инспектора	Није пољопривредно земљиште_

Вучић	Д.ПОЉЕ	825	70/3	0,0500	земљиште уз зграду - објекат				Правно и фактичко стање се разликују-на терену није пољопривредно земљиште-прилог Записник комисије за израду програма или Републичког пољпривредног инспектора	Није пољопривредно земљиште_
Вучић	Д.ПОЉЕ	820	70/4	0,0500	земљиште уз зграду - објекат				Правно и фактичко стање се разликују-на терену није пољопривредно земљиште-прилог Записник комисије за израду програма или Републичког пољпривредног инспектора	Није пољопривредно земљиште_
Вучић	Д.ПОЉЕ	820	70/4	0,0203	њива	2			Правно и фактичко стање се разликују-на терену није пољопривредно земљиште-прилог Записник комисије за израду програма или Републичког пољпривредног инспектора	Није пољопривредно земљиште_
Вучић	Д.ПОЉЕ	820	70/4	0,0044	земљиште под зградом-објектом				Правно и фактичко стање се разликују-на терену није пољопривредно земљиште-прилог Записник комисије за израду програма или Републичког пољпривредног инспектора	Није пољопривредно земљиште_
Укупно	Вучић			0,8192						
Доња Рача	ДУБОЏИЦ	131	1341/2	0,0232	воћњак	2	шума		Правно и фактичко стање се разликују-на терену није пољопривредно земљиште-прилог Записник комисије за израду програма или Републичког пољпривредног инспектора	ШУМА
Доња Рача	СЕЛО	972	3151	0,0756	пашњак	2	шума		Правно и фактичко стање се разликују-на терену није пољопривредно земљиште-прилог Записник комисије за израду програма или Републичког пољпривредног инспектора	ШУМА
Доња Рача	ПИНОСАВА	847	3262/5	0,5008	њива	2	земљиште под зградом-објектом		Правно и фактичко стање се разликују-на терену није пољопривредно земљиште-прилог Записник комисије за израду програма или Републичког пољпривредног инспектора	ЗЕМЉИШТЕ ПОД ЗГРАДОМ И ДРУГИМ ОБЈЕКТОМ
Доња Рача	ЛУГ	972	3267/1	0,0738	земљиште под зградом-објектом				Правно и фактичко стање се разликују-на терену није пољопривредно земљиште-прилог Записник комисије за израду програма или Републичког пољпривредног инспектора	Није пољопривредно земљиште_
Доња Рача	ЛУГ	972	3267/1	0,5215	њива	2			Правно и фактичко стање се разликују-на терену није пољопривредно земљиште-прилог Записник комисије за израду програма или Републичког пољпривредног инспектора	Није пољопривредно земљиште_

Доња Рача	ЛУГ	972	3267/1	0,0839	земљиште под зградом-објектом				Правно и фактичко стање се разликују-на терену није пољопривредно земљиште-прилог Записник комисије за израду програма или Републичког пољопривредног инспектора	Није пољопривредно земљиште_
Доња Рача	ЛУГ	972	3267/1	0,0103	земљиште под зградом-објектом				Правно и фактичко стање се разликују-на терену није пољопривредно земљиште-прилог Записник комисије за израду програма или Републичког пољопривредног инспектора	Није пољопривредно земљиште_
Укупно	Доња Рача			1,2891						
Доње Јарушице	ЗБЕГОВИШТЕ	324	1053	0,3000	њива	6	шума		Правно и фактичко стање се разликују-на терену није пољопривредно земљиште-прилог Записник комисије за израду програма или Републичког пољопривредног инспектора	ШУМА
Доње Јарушице	ЗБЕГОВИШТЕ	324	1053	1,2066	пашњак	4	шума		Правно и фактичко стање се разликују-на терену није пољопривредно земљиште-прилог Записник комисије за израду програма или Републичког пољопривредног инспектора	ШУМА
Доње Јарушице	ГАЈ	212	250/2	0,1244	шума	5			Ни правно ни фактички није пољопривредно земљиште	Није пољопривредно земљиште
Доње Јарушице	ГАЈ	212	250/2	0,0008	земљиште под зградом-објектом				Ни правно ни фактички није пољопривредно земљиште	Није пољопривредно земљиште
Доње Јарушице	ГАЈ	324	309	0,1402	пашњак	4	шума		Правно и фактичко стање се разликују-на терену није пољопривредно земљиште-прилог Записник комисије за израду програма или Републичког пољопривредног инспектора	ШУМА
Доње Јарушице	ЗБЕГОВИШТЕ	216	702/2	0,4190	њива	6	шума		Правно и фактичко стање се разликују-на терену није пољопривредно земљиште-прилог Записник комисије за израду програма или Републичког пољопривредног инспектора	ШУМА
Доње Јарушице	ЗБЕГОВИШТЕ	324	736	0,1074	виноград	3	шума		Правно и фактичко стање се разликују-на терену није пољопривредно земљиште-прилог Записник комисије за израду програма или Републичког пољопривредног инспектора	ШУМА
Укупно	Доње Јарушице			2,2984						

Ђурђево	КУСАЈА	887	1131	0,9084	њива	4	дечије игралиште	Правно и фактичко стање се разликују-на терену није пољопривредно земљиште-прилог Записник комисије за израду програма или Републичког пољопривредног инспектора	ДЕЧИЈЕ ИГРАЛИШТЕ
Ђурђево	БАЦИШТЕ	561	1493	0,1948	пашњак	5	шума	Правно и фактичко стање се разликују-на терену није пољопривредно земљиште-прилог Записник комисије за израду програма или Републичког пољопривредног инспектора	ШУМА
Ђурђево	БАЦИШТЕ	561	1494	0,0632	пашњак	5	шума	Правно и фактичко стање се разликују-на терену није пољопривредно земљиште-прилог Записник комисије за израду програма или Републичког пољопривредног инспектора	ШУМА
Ђурђево	БРДО	887	1707/1	0,0662	њива	5	шума	Правно и фактичко стање се разликују-на терену није пољопривредно земљиште-прилог Записник комисије за израду програма или Републичког пољопривредног инспектора	ШУМА
Ђурђево	БРДО	887	1708/1	0,1451	њива	5	шума	Правно и фактичко стање се разликују-на терену није пољопривредно земљиште-прилог Записник комисије за израду програма или Републичког пољопривредног инспектора	ШУМА
Ђурђево	БРДО	887	1741	0,2713	њива	7	шума	Правно и фактичко стање се разликују-на терену није пољопривредно земљиште-прилог Записник комисије за израду програма или Републичког пољопривредног инспектора	ШУМА
Ђурђево	СЕЛО	916	600/1	0,2931	њива	4		Правно и фактичко стање се разликују-на терену није пољопривредно земљиште-прилог Записник комисије за израду програма или Републичког пољопривредног инспектора	Није пољопривредно земљиште_
Ђурђево	СЕЛО	921	601/2	0,0079	њива	4	земљиште под зградом-објектом	Правно и фактичко стање се разликују-на терену није пољопривредно земљиште-прилог Записник комисије за израду програма или Републичког пољопривредног инспектора	ЗЕМЉИШТЕ ПОД ЗГРАДОМ И ДРУГИМ ОБЈЕКТОМ
Ђурђево	СЕЛО	915	599/1	0,0002	њива	4	земљиште под зградом-објектом	Правно и фактичко стање се разликују-на терену није пољопривредно земљиште-прилог Записник комисије за израду програма или Републичког пољопривредног инспектора	ЗЕМЉИШТЕ ПОД ЗГРАДОМ И ДРУГИМ ОБЈЕКТОМ
Ђурђево	СЕЛО	915	599/1	0,0072	земљиште под зградом-објектом		земљиште под зградом-објектом	Правно и фактичко стање се разликују-на терену није пољопривредно земљиште-прилог Записник комисије за израду програма или Републичког пољопривредног инспектора	ЗЕМЉИШТЕ ПОД ЗГРАДОМ И ДРУГИМ ОБЈЕКТОМ

Ђурђево	СЕЛО	915	599/1	0,0500	земљиште уз зграду - објекат		земљиште под зградом-објектом	Правно и фактичко стање се разликују-на терену није пољопривредно земљиште-прилог Записник комисије за израду програма или Републичког пољопривредног инспектора	ЗЕМЉИШТЕ ПОД ЗГРАДОМ И ДРУГИМ ОБЈЕКТОМ
Ђурђево	СЕЛО	921	599/2	0,3368	њива	4	земљиште под зградом-објектом	Правно и фактичко стање се разликују-на терену није пољопривредно земљиште-прилог Записник комисије за израду програма или Републичког пољопривредног инспектора	ЗЕМЉИШТЕ ПОД ЗГРАДОМ И ДРУГИМ ОБЈЕКТОМ
Ђурђево	СЕЛО	916	600/1	0,0500	земљиште уз зграду - објекат			Правно и фактичко стање се разликују-на терену није пољопривредно земљиште-прилог Записник комисије за израду програма или Републичког пољопривредног инспектора	Није пољопривредно земљиште_
Ђурђево	СЕЛО	916	600/1	0,0401	земљиште под зградом-објектом			Правно и фактичко стање се разликују-на терену није пољопривредно земљиште-прилог Записник комисије за израду програма или Републичког пољопривредног инспектора	Није пољопривредно земљиште_
Ђурђево	БРДО	887	2119	0,2816	њива	6	шума	Правно и фактичко стање се разликују-на терену није пољопривредно земљиште-прилог Записник комисије за израду програма или Републичког пољопривредног инспектора	ШУМА
Ђурђево	ШИБИНЕ ПЛАНИНЕ	622	2224/2	0,2418	њива	6	шума	Правно и фактичко стање се разликују-на терену није пољопривредно земљиште-прилог Записник комисије за израду програма или Републичког пољопривредног инспектора	ШУМА
Ђурђево	ШИБИНЕ ПЛАНИНЕ	921	2366	1,6759	њива	4	шума	Правно и фактичко стање се разликују-на терену није пољопривредно земљиште-прилог Записник комисије за израду програма или Републичког пољопривредног инспектора	ШУМА
Ђурђево	ШИБИНЕ ПЛАНИНЕ	921	2368/3	2,1600	њива	5	шума	Правно и фактичко стање се разликују-на терену није пољопривредно земљиште-прилог Записник комисије за израду програма или Републичког пољопривредног инспектора	ШУМА
Ђурђево	ШИБИНЕ ПЛАНИНЕ	887	2448	0,1834	њива	5	шума	Правно и фактичко стање се разликују-на терену није пољопривредно земљиште-прилог Записник комисије за израду програма или Републичког пољопривредног инспектора	ШУМА
Ђурђево	БРДО	568	480/6	0,2824	пашњак	5	шума	Правно и фактичко стање се разликују-на терену није пољопривредно земљиште-прилог Записник комисије за израду програма или Републичког пољопривредног инспектора	ШУМА

Укупно	Бурђево			7,2594					
Мало Крчмаре	ГЛОГОВИК	407	1229/1	0,2855	њива	6	шума	Правно и фактичко стање се разликују-на терену није пољопривредно земљиште-прилог Записник комисије за израду програма или Републичког пољопривредног инспектора	ШУМА
Мало Крчмаре	ГЛОГОВИК	151	1230/1	1,5898	пашњак	4	шума	Правно и фактичко стање се разликују-на терену није пољопривредно земљиште-прилог Записник комисије за израду програма или Републичког пољопривредног инспектора	ШУМА
Мало Крчмаре	ВИСАК	86	246/1	0,2944	шума	3	шума	Ни правно ни фактички није пољопривредно земљиште	Није пољопривредно земљиште
Мало Крчмаре	ВИСАК	390	266/1	1,0115	пашњак	4	шума	Правно и фактичко стање се разликују-на терену није пољопривредно земљиште-прилог Записник комисије за израду програма или Републичког пољопривредног инспектора	ШУМА
Мало Крчмаре	БРДО	407	483/2	0,1318	њива	3	земљиште под зградом-објектом	Правно и фактичко стање се разликују-на терену није пољопривредно земљиште-прилог Записник комисије за израду програма или Републичког пољопривредног инспектора	ЗЕМЉИШТЕ ПОД ЗГРАДОМ И ДРУГИМ ОБЈЕКТОМ
Мало Крчмаре	БРДО	412	483/3	0,0313	њива	3	земљиште под зградом-објектом	Правно и фактичко стање се разликују-на терену није пољопривредно земљиште-прилог Записник комисије за израду програма или Републичког пољопривредног инспектора	ЗЕМЉИШТЕ ПОД ЗГРАДОМ И ДРУГИМ ОБЈЕКТОМ
Мало Крчмаре	Д.ЈАРУГА	205	85	0,0459	пашњак	4	шума	Правно и фактичко стање се разликују-на терену није пољопривредно земљиште-прилог Записник комисије за израду програма или Републичког пољопривредног инспектора	ШУМА
Мало Крчмаре	ЛИПОВАЦ	407	573/2	0,4147	њива	5	шума	Правно и фактичко стање се разликују-на терену није пољопривредно земљиште-прилог Записник комисије за израду програма или Републичког пољопривредног инспектора	ШУМА
Мало Крчмаре	ЛИПОВАЦ	407	574	1,4632	пашњак	3	шума	Правно и фактичко стање се разликују-на терену није пољопривредно земљиште-прилог Записник комисије за израду програма или Републичког пољопривредног инспектора	ШУМА

Мало Крчмаре	БРДО	210	609	0,9192	њива	3	дечије игралиште	Правно и фактичко стање се разликују-на терену није пољопривредно земљиште-прилог Записник комисије за израду програма или Републичког пољопривредног инспектора	ДЕЧИЈЕ ИГРАЛИШТЕ
Мало Крчмаре	БРДО	394	610/1	0,2235	њива	3	шума	Правно и фактичко стање се разликују-на терену није пољопривредно земљиште-прилог Записник комисије за израду програма или Републичког пољопривредног инспектора	ШУМА
Мало Крчмаре	МАНДИЦ	407	622/3	0,3339	њива	3	земљиште под зградом-објектом	Правно и фактичко стање се разликују-на терену није пољопривредно земљиште-прилог Записник комисије за израду програма или Републичког пољопривредног инспектора	ЗЕМЉИШТЕ ПОД ЗГРАДОМ И ДРУГИМ ОБЈЕКТОМ
Мало Крчмаре	МАНДИЦ	407	816/1	0,1870	њива	3	земљиште под зградом-објектом	Правно и фактичко стање се разликују-на терену није пољопривредно земљиште-прилог Записник комисије за израду програма или Републичког пољопривредног инспектора	ЗЕМЉИШТЕ ПОД ЗГРАДОМ И ДРУГИМ ОБЈЕКТОМ
Укупно	Мало Крчмаре			6,9317					
Мирашевац	ВИСАК	431	2131/1	0,1029	остало природно неплодно земљиште		шума	Ни правно ни фактички није пољопривредно земљиште	Није пољопривредно земљиште
Мирашевац	ВИСАК	431	2131/2	0,0247	остало природно неплодно земљиште		шума	Ни правно ни фактички није пољопривредно земљиште	Није пољопривредно земљиште
Мирашевац	ВИСАК	431	2155/2	0,0024	пашњак	3	шума	Правно и фактичко стање се разликују-на терену није пољопривредно земљиште-прилог Записник комисије за израду програма или Републичког пољопривредног инспектора	ШУМА
Мирашевац	ВИСАК	726	2629	0,4869	остало природно неплодно земљиште			Ни правно ни фактички није пољопривредно земљиште	Није пољопривредно земљиште
Мирашевац	КРУШАК	431	375	0,6436	њива	3	гробље	Правно и фактичко стање се разликују-на терену није пољопривредно земљиште-прилог Записник комисије за израду програма или Републичког пољопривредног инспектора	ГРОБЉЕ

Мирашевац	СЕЛА	726	483/2	0,1884	воћњак	2		Није државна својина	Промена облика својине
Мирашевац	ВИСАК	431	910	0,0482	пашњак	3	шума	Правно и фактичко стање се разликују-на терену није пољопривредно земљиште-прилог Записник комисије за израду програма или Републичког пољопривредног инспектора	ШУМА
Укупно	Мирашевац			1,4971					
Поповић	СТРЊАР	545	1256/2	0,0020	земљиште под зградом-објектом			Правно и фактичко стање се разликују-на терену није пољопривредно земљиште-прилог Записник комисије за израду програма или Републичког пољопривредног инспектора	Није пољопривредно земљиште_
Поповић	СТРЊАР	545	1256/2	0,1618	воћњак	2		Правно и фактичко стање се разликују-на терену није пољопривредно земљиште-прилог Записник комисије за израду програма или Републичког пољопривредног инспектора	Није пољопривредно земљиште_
Поповић	СТРЊАР	545	1256/2	0,0060	земљиште под зградом-објектом			Правно и фактичко стање се разликују-на терену није пољопривредно земљиште-прилог Записник комисије за израду програма или Републичког пољопривредног инспектора	Није пољопривредно земљиште_
Поповић	СТРЊАР	545	1256/2	0,0250	земљиште уз зграду - објекат			Правно и фактичко стање се разликују-на терену није пољопривредно земљиште-прилог Записник комисије за израду програма или Републичког пољопривредног инспектора	Није пољопривредно земљиште_
Поповић	СТРЊАР	545	1256/2	0,0077	земљиште под зградом-објектом			Правно и фактичко стање се разликују-на терену није пољопривредно земљиште-прилог Записник комисије за израду програма или Републичког пољопривредног инспектора	Није пољопривредно земљиште_
Поповић	СМРДАН	468	1602	0,4258	њива	5	шума	Правно и фактичко стање се разликују-на терену није пољопривредно земљиште-прилог Записник комисије за израду програма или Републичког пољопривредног инспектора	ШУМА
Поповић	ЦАТАРАК	468	604/2	0,0236	воћњак	2	шума	Правно и фактичко стање се разликују-на терену није пољопривредно земљиште-прилог Записник комисије за израду програма или Републичког пољопривредног инспектора	ШУМА

Поповић	ЦАТАРАК	468	605/3	0,0109	воћњак	2	шума	Правно и фактичко стање се разликују-на терену није пољопривредно земљиште-прилог Записник комисије за израду програма или Републичког пољопривредног инспектора	ШУМА
Поповић	ЦАТАРАК	468	612/2	0,2152	пашњак	3	шума	Правно и фактичко стање се разликују-на терену није пољопривредно земљиште-прилог Записник комисије за израду програма или Републичког пољопривредног инспектора	ШУМА
Укупно	Поповић			0,8780					
Рача	РУДНИЦКА	1018	101/2	0,0840	ливада	1	земљиште под зградом-објектом	Правно и фактичко стање се разликују-на терену није пољопривредно земљиште-прилог Записник комисије за израду програма или Републичког пољопривредног инспектора	ЗЕМЉИШТЕ ПОД ЗГРАДОМ И ДРУГИМ ОБЈЕКТОМ
Рача	РУДНИЦКА	1112	101/7	0,0011	ливада	1	остало вештачки створено неплодно земљиште	Правно и фактичко стање се разликују-на терену није пољопривредно земљиште-прилог Записник комисије за израду програма или Републичког пољопривредног инспектора	ОСТАЛО ВЕШТАЧКИ СТВОРЕНО НЕПЛОДНО ЗЕМЉИШТЕ
Рача	РУДНИЦКА	1018	102/2	0,0070	ливада	1	земљиште под зградом-објектом	Правно и фактичко стање се разликују-на терену није пољопривредно земљиште-прилог Записник комисије за израду програма или Републичког пољопривредног инспектора	ЗЕМЉИШТЕ ПОД ЗГРАДОМ И ДРУГИМ ОБЈЕКТОМ
Рача	ПАЛАНАЦКА	850	119/6	0,0062	земљиште под зградом-објектом			Правно и фактичко стање се разликују-на терену није пољопривредно земљиште-прилог Записник комисије за израду програма или Републичког пољопривредног инспектора	Није пољопривредно земљиште_
Рача	ПАЛАНАЦКА	850	119/6	0,0081	земљиште под зградом-објектом			Правно и фактичко стање се разликују-на терену није пољопривредно земљиште-прилог Записник комисије за израду програма или Републичког пољопривредног инспектора	Није пољопривредно земљиште_
Рача	ПАЛАНАЦКА	850	119/6	0,0101	земљиште под зградом-објектом			Правно и фактичко стање се разликују-на терену није пољопривредно земљиште-прилог Записник комисије за израду програма или Републичког пољопривредног инспектора	Није пољопривредно земљиште_
Рача	ПРОФ.ДРАГИША МАРКОВИЋ	616	99/2	0,0156	земљиште под зградом-објектом			Правно и фактичко стање се разликују-на терену није пољопривредно земљиште-прилог Записник комисије за израду програма или Републичког пољопривредног инспектора	Није пољопривредно земљиште_

Рача	ПРОФ.ДРАГИША МАРКОВИЦ	616	99/4	0,0408	њива	1	земљиште уз зграду - објекат	Правно и фактичко стање се разликују- на терену није пољопривредно земљиште-прилог Записник комисије за израду програма или Републичког пољопривредног инспектора	ЗЕМЉИШТЕ УЗ ЗГРАДУ И ДРУГИ ОБЈЕКАТ
Рача	РУДНИЦКА	484	99/7	0,0618	њива	1	земљиште под зградом-објектом	Правно и фактичко стање се разликују- на терену није пољопривредно земљиште-прилог Записник комисије за израду програма или Републичког пољопривредног инспектора	ЗЕМЉИШТЕ ПОД ЗГРАДОМ И ДРУГИМ ОБЈЕКТОМ
Рача	РУДНИЦКА	747	99/9	0,0500	земљиште уз зграду - објекат			Правно и фактичко стање се разликују- на терену није пољопривредно земљиште-прилог Записник комисије за израду програма или Републичког пољопривредног инспектора	Није пољопривредно земљиште_
Рача	РУДНИЦКА	747	99/9	0,0024	њива	1		Правно и фактичко стање се разликују- на терену није пољопривредно земљиште-прилог Записник комисије за израду програма или Републичког пољопривредног инспектора	Није пољопривредно земљиште_
Рача	РУДНИЦКА	747	99/9	0,0060	земљиште под зградом- објектом			Правно и фактичко стање се разликују- на терену није пољопривредно земљиште-прилог Записник комисије за израду програма или Републичког пољопривредног инспектора	Није пољопривредно земљиште_
Рача	КРАЉИЦЕ МАРИЈЕ	1128	98/4	0,0044	земљиште под зградом- објектом			Правно и фактичко стање се разликују- на терену није пољопривредно земљиште-прилог Записник комисије за израду програма или Републичког пољопривредног инспектора	Није пољопривредно земљиште_
Рача	КРАЉИЦЕ МАРИЈЕ	266	98/8	0,0500	земљиште уз зграду - објекат			Правно и фактичко стање се разликују- на терену није пољопривредно земљиште-прилог Записник комисије за израду програма или Републичког пољопривредног инспектора	Није пољопривредно земљиште_
Рача	КРАЉИЦЕ МАРИЈЕ	266	98/8	0,0144	њива	1		Правно и фактичко стање се разликују- на терену није пољопривредно земљиште-прилог Записник комисије за израду програма или Републичког пољопривредног инспектора	Није пољопривредно земљиште_
Рача	КРАЉИЦЕ МАРИЈЕ	266	98/8	0,0032	земљиште под зградом- објектом			Правно и фактичко стање се разликују- на терену није пољопривредно земљиште-прилог Записник комисије за израду програма или Републичког пољопривредног инспектора	Није пољопривредно земљиште_
Рача	ПРОФ.ДРАГИША МАРКОВИЦ	616	99/2	0,2310	њива	1		Правно и фактичко стање се разликују- на терену није пољопривредно земљиште-прилог Записник комисије за израду програма или Републичког пољопривредног инспектора	Није пољопривредно земљиште_

Рача	ПРОФ. ДРАГИША МАРКОВИЦ	616	99/2	0,0028	земљиште под зградом- објектом			Правно и фактичко стање се разликују- на терену није пољопривредно земљиште-прилог Записник комисије за израду програма или Републичког пољопривредног инспектора	Није пољопривредно земљиште_
Рача	КРАЉИЦЕ МАРИЈЕ	316	98/11	0,0337	њива	1		Правно и фактичко стање се разликују- на терену није пољопривредно земљиште-прилог Записник комисије за израду програма или Републичког пољопривредног инспектора	Није пољопривредно земљиште_
Рача	КРАЉИЦЕ МАРИЈЕ	316	98/11	0,0500	земљиште уз зграду - објекат			Правно и фактичко стање се разликују- на терену није пољопривредно земљиште-прилог Записник комисије за израду програма или Републичког пољопривредног инспектора	Није пољопривредно земљиште_
Рача	БРАЦЕ ЖИВИЦА	265	98/17	0,0044	земљиште под зградом- објектом			Правно и фактичко стање се разликују- на терену није пољопривредно земљиште-прилог Записник комисије за израду програма или Републичког пољопривредног инспектора	Није пољопривредно земљиште_
Рача	БРАЦЕ ЖИВИЦА	265	98/17	0,0072	њива	1		Правно и фактичко стање се разликују- на терену није пољопривредно земљиште-прилог Записник комисије за израду програма или Републичког пољопривредног инспектора	Није пољопривредно земљиште_
Рача	БРАЦЕ ЖИВИЦА	265	98/17	0,0500	земљиште уз зграду - објекат			Правно и фактичко стање се разликују- на терену није пољопривредно земљиште-прилог Записник комисије за израду програма или Републичког пољопривредног инспектора	Није пољопривредно земљиште_
Рача	КРАЉИЦЕ МАРИЈЕ	1128	98/4	0,0605	њива	1		Правно и фактичко стање се разликују- на терену није пољопривредно земљиште-прилог Записник комисије за израду програма или Републичког пољопривредног инспектора	Није пољопривредно земљиште_
Рача	БРАЦЕ ЖИВИЦА	451	97/6	0,0511	њива	1	земљиште под зградом-објектом	Правно и фактичко стање се разликују- на терену није пољопривредно земљиште-прилог Записник комисије за израду програма или Републичког пољопривредног инспектора	ЗЕМЉИШТЕ ПОД ЗГРАДОМ И ДРУГИМ ОБЈЕКТОМ
Рача	БРАЦЕ ЖИВИЦА	997	97/7	0,0413	њива	1		Правно и фактичко стање се разликују- на терену није пољопривредно земљиште-прилог Записник комисије за израду програма или Републичког пољопривредног инспектора	Није пољопривредно земљиште_
Рача	БРАЦЕ ЖИВИЦА	997	97/7	0,0090	земљиште под зградом- објектом			Правно и фактичко стање се разликују- на терену није пољопривредно земљиште-прилог Записник комисије за израду програма или Републичког пољопривредног инспектора	Није пољопривредно земљиште_

Рача	БРАЦЕ ЖИВИЦА	899	97/8	0,0499	њива	1	земљиште под зградом-објектом	Правно и фактичко стање се разликују-на терену није пољопривредно земљиште-прилог Записник комисије за израду програма или Републичког пољопривредног инспектора	ЗЕМЉИШТЕ ПОД ЗГРАДОМ И ДРУГИМ ОБЈЕКТОМ
Рача	БРАЦЕ ЖИВИЦА	735	97/9	0,0499	њива	1	земљиште под зградом-објектом	Правно и фактичко стање се разликују-на терену није пољопривредно земљиште-прилог Записник комисије за израду програма или Републичког пољопривредног инспектора	ЗЕМЉИШТЕ ПОД ЗГРАДОМ И ДРУГИМ ОБЈЕКТОМ
Рача	КРАЉИЦЕ МАРИЈЕ	316	98/11	0,0052	земљиште под зградом-објектом			Правно и фактичко стање се разликују-на терену није пољопривредно земљиште-прилог Записник комисије за израду програма или Републичког пољопривредног инспектора	Није пољопривредно земљиште_
Рача	СОЛУНСКИХ РАТНИКА	394	97/15	0,0396	њива	1		Правно и фактичко стање се разликују-на терену није пољопривредно земљиште-прилог Записник комисије за израду програма или Републичког пољопривредног инспектора	Није пољопривредно земљиште_
Рача	СОЛУНСКИХ РАТНИКА	394	97/16	0,0431	њива	1		Правно и фактичко стање се разликују-на терену није пољопривредно земљиште-прилог Записник комисије за израду програма или Републичког пољопривредног инспектора	Није пољопривредно земљиште_
Рача	СОЛУНСКИХ РАТНИКА	394	97/16	0,0106	земљиште под зградом-објектом			Правно и фактичко стање се разликују-на терену није пољопривредно земљиште-прилог Записник комисије за израду програма или Републичког пољопривредног инспектора	Није пољопривредно земљиште_
Рача	НИКОЛА НАСТАСОВИЦА	965	97/17	0,1061	њива	1	земљиште под зградом-објектом	Правно и фактичко стање се разликују-на терену није пољопривредно земљиште-прилог Записник комисије за израду програма или Републичког пољопривредног инспектора	ЗЕМЉИШТЕ ПОД ЗГРАДОМ И ДРУГИМ ОБЈЕКТОМ
Рача	БРАЦЕ ЖИВИЦА	1075	97/2	0,0483	њива	1	земљиште под зградом-објектом	Правно и фактичко стање се разликују-на терену није пољопривредно земљиште-прилог Записник комисије за израду програма или Републичког пољопривредног инспектора	ЗЕМЉИШТЕ ПОД ЗГРАДОМ И ДРУГИМ ОБЈЕКТОМ
Рача	БРАЦЕ ЖИВИЦА	1065	97/4	0,0513	њива	1	земљиште под зградом-објектом	Правно и фактичко стање се разликују-на терену није пољопривредно земљиште-прилог Записник комисије за израду програма или Републичког пољопривредног инспектора	ЗЕМЉИШТЕ ПОД ЗГРАДОМ И ДРУГИМ ОБЈЕКТОМ
Рача	БРАЦЕ ЖИВИЦА	303	88/11	0,0424	њива	1	земљиште под зградом-објектом	Правно и фактичко стање се разликују-на терену није пољопривредно земљиште-прилог Записник комисије за израду програма или Републичког пољопривредног инспектора	ЗЕМЉИШТЕ ПОД ЗГРАДОМ И ДРУГИМ ОБЈЕКТОМ

Рача	НИКОЛА НАСТАСОВИЦА	486	88/29	0,0476	њива	1	земљиште под зградом-објектом	Правно и фактичко стање се разликују-на терену није пољопривредно земљиште-прилог Записник комисије за израду програма или Републичког пољопривредног инспектора	ЗЕМЉИШТЕ ПОД ЗГРАДОМ И ДРУГИМ ОБЈЕКТОМ
Рача	НИКОЛА НАСТАСОВИЦА	1076	88/30	0,0472	њива	1	земљиште под зградом-објектом	Правно и фактичко стање се разликују-на терену није пољопривредно земљиште-прилог Записник комисије за израду програма или Републичког пољопривредног инспектора	ЗЕМЉИШТЕ ПОД ЗГРАДОМ И ДРУГИМ ОБЈЕКТОМ
Рача	РАЦА ПОЉЕ	1274	93/7	0,2508	ливада	1	остало вештачки створено неплодно земљиште	Правно и фактичко стање се разликују-на терену није пољопривредно земљиште-прилог Записник комисије за израду програма или Републичког пољопривредног инспектора	ОСТАЛО ВЕШТАЧКИ СТВОРЕНО НЕПЛОДНО ЗЕМЉИШТЕ
Рача	БРАЦЕ ЖИВИЦА	965	97/10	0,0733	њива	1	земљиште под зградом-објектом	Правно и фактичко стање се разликују-на терену није пољопривредно земљиште-прилог Записник комисије за израду програма или Републичког пољопривредног инспектора	ЗЕМЉИШТЕ ПОД ЗГРАДОМ И ДРУГИМ ОБЈЕКТОМ
Рача	СОЛУНСКИХ РАТНИКА	394	97/15	0,0077	земљиште под делом зграде			Правно и фактичко стање се разликују-на терену није пољопривредно земљиште-прилог Записник комисије за израду програма или Републичког пољопривредног инспектора	Није пољопривредно земљиште_
Рача	РАЦА ПОЉЕ	1159	85/8	0,0400	земљиште под зградом-објектом			Правно и фактичко стање се разликују-на терену није пољопривредно земљиште-прилог Записник комисије за израду програма или Републичког пољопривредног инспектора	Није пољопривредно земљиште_
Рача	РАЦА ПОЉЕ	1159	85/8	0,0120	земљиште под зградом-објектом			Правно и фактичко стање се разликују-на терену није пољопривредно земљиште-прилог Записник комисије за израду програма или Републичког пољопривредног инспектора	Није пољопривредно земљиште_
Рача	РАЦА ПОЉЕ	1159	85/8	0,1792	пашњак	3		Правно и фактичко стање се разликују-на терену није пољопривредно земљиште-прилог Записник комисије за израду програма или Републичког пољопривредног инспектора	Није пољопривредно земљиште_
Рача	РАЦА ПОЉЕ	1159	85/8	0,0500	земљиште уз зграду - објекат			Правно и фактичко стање се разликују-на терену није пољопривредно земљиште-прилог Записник комисије за израду програма или Републичког пољопривредног инспектора	Није пољопривредно земљиште_
Рача	РАЦА ПОЉЕ	1159	85/8	0,0380	земљиште под зградом-објектом			Правно и фактичко стање се разликују-на терену није пољопривредно земљиште-прилог Записник комисије за израду програма или Републичког пољопривредног инспектора	Није пољопривредно земљиште_

Рача	БРАЦЕ ЖИВИЦА	302	88/10	0,0417	њива	1	земљиште под зградом-објектом	Правно и фактичко стање се разликују-на терену није пољопривредно земљиште-прилог Записник комисије за израду програма или Републичког пољопривредног инспектора	ЗЕМЉИШТЕ ПОД ЗГРАДОМ И ДРУГИМ ОБЈЕКТОМ
Рача	РАЦА ПОЉЕ	1278	85/14	0,0500	земљиште уз зграду - објекат			Правно и фактичко стање се разликују-на терену није пољопривредно земљиште-прилог Записник комисије за израду програма или Републичког пољопривредног инспектора	Није пољопривредно земљиште_
Рача	РАЦА ПОЉЕ	1278	85/14	0,0012	земљиште под зградом-објектом			Правно и фактичко стање се разликују-на терену није пољопривредно земљиште-прилог Записник комисије за израду програма или Републичког пољопривредног инспектора	Није пољопривредно земљиште_
Рача	РАЦА ПОЉЕ	889	85/15	0,1364	пашњак	3	градске зелене површине	Правно и фактичко стање се разликују-на терену није пољопривредно земљиште-прилог Записник комисије за израду програма или Републичког пољопривредног инспектора	ГРАДСКЕ ЗЕЛЕНЕ ПОВРШИНЕ
Рача	РАЦА ПОЉЕ	1148	85/4	0,0087	земљиште под зградом-објектом			Правно и фактичко стање се разликују-на терену није пољопривредно земљиште-прилог Записник комисије за израду програма или Републичког пољопривредног инспектора	Није пољопривредно земљиште_
Рача	РАЦА ПОЉЕ	1148	85/4	0,0500	земљиште уз зграду - објекат			Правно и фактичко стање се разликују-на терену није пољопривредно земљиште-прилог Записник комисије за израду програма или Републичког пољопривредног инспектора	Није пољопривредно земљиште_
Рача	РАЦА ПОЉЕ	1148	85/4	0,0115	пашњак	3		Правно и фактичко стање се разликују-на терену није пољопривредно земљиште-прилог Записник комисије за израду програма или Републичког пољопривредног инспектора	Није пољопривредно земљиште_
Рача	РАЦА ПОЉЕ	1147	85/12	0,0500	земљиште уз зграду - објекат			Правно и фактичко стање се разликују-на терену није пољопривредно земљиште-прилог Записник комисије за израду програма или Републичког пољопривредног инспектора	Није пољопривредно земљиште_
Рача	РАЦА ПОЉЕ	739	85/13	0,0385	земљиште под зградом-објектом			Правно и фактичко стање се разликују-на терену није пољопривредно земљиште-прилог Записник комисије за израду програма или Републичког пољопривредног инспектора	Није пољопривредно земљиште_
Рача	РАЦА ПОЉЕ	739	85/13	0,1718	пашњак	3		Правно и фактичко стање се разликују-на терену није пољопривредно земљиште-прилог Записник комисије за израду програма или Републичког пољопривредног инспектора	Није пољопривредно земљиште_

Рача	РАЦА ПОЉЕ	739	85/13	0,0500	земљиште уз зграду - објекат			Правно и фактичко стање се разликују-на терену није пољопривредно земљиште-прилог Записник комисије за израду програма или Републичког пољопривредног инспектора	Није пољопривредно земљиште_
Рача	РАЦА ПОЉЕ	1278	85/14	0,0494	земљиште под зградом-објектом			Правно и фактичко стање се разликују-на терену није пољопривредно земљиште-прилог Записник комисије за израду програма или Републичког пољопривредног инспектора	Није пољопривредно земљиште_
Рача	РАЦА ПОЉЕ	1278	85/14	0,0844	пашњак	3		Правно и фактичко стање се разликују-на терену није пољопривредно земљиште-прилог Записник комисије за израду програма или Републичког пољопривредног инспектора	Није пољопривредно земљиште_
Рача	ОПЛЕНАЦКА	1146	85/10	0,0330	земљиште уз зграду - објекат			Правно и фактичко стање се разликују-на терену није пољопривредно земљиште-прилог Записник комисије за израду програма или Републичког пољопривредног инспектора	Није пољопривредно земљиште_
Рача	ОПЛЕНАЦКА	1146	85/10	0,0288	земљиште под зградом-објектом			Правно и фактичко стање се разликују-на терену није пољопривредно земљиште-прилог Записник комисије за израду програма или Републичког пољопривредног инспектора	Није пољопривредно земљиште_
Рача	ОПЛЕНАЦКА	1146	85/10	0,1516	пашњак	3		Правно и фактичко стање се разликују-на терену није пољопривредно земљиште-прилог Записник комисије за израду програма или Републичког пољопривредног инспектора	Није пољопривредно земљиште_
Рача	ОПЛЕНАЦКА	1146	85/10	0,0224	земљиште под зградом-објектом			Правно и фактичко стање се разликују-на терену није пољопривредно земљиште-прилог Записник комисије за израду програма или Републичког пољопривредног инспектора	Није пољопривредно земљиште_
Рача	РАЦА ПОЉЕ	1147	85/12	0,0691	пашњак	3		Правно и фактичко стање се разликују-на терену није пољопривредно земљиште-прилог Записник комисије за израду програма или Републичког пољопривредног инспектора	Није пољопривредно земљиште_
Рача	РАЦА ПОЉЕ	1147	85/12	0,0400	земљиште под зградом-објектом			Правно и фактичко стање се разликују-на терену није пољопривредно земљиште-прилог Записник комисије за израду програма или Републичког пољопривредног инспектора	Није пољопривредно земљиште_
Рача	ВОЈВОДЕ ПАВЛА ЦУКИЦА	785	629	0,0500	земљиште уз зграду - објекат			Правно и фактичко стање се разликују-на терену није пољопривредно земљиште-прилог Записник комисије за израду програма или Републичког пољопривредног инспектора	Није пољопривредно земљиште_

Рача	ВОЈВОДЕ ПАВЛА ЦУКИЦА	785	629	0,0036	земљиште под зградом- објектом			Правно и фактичко стање се разликују- на терену није пољопривредно земљиште-прилог Записник комисије за израду програма или Републичког пољпривредног инспектора	Није пољопривредно земљиште_
Рача	ВОЈВОДЕ ПАВЛА ЦУКИЦА	785	629	0,0120	земљиште под зградом- објектом			Правно и фактичко стање се разликују- на терену није пољопривредно земљиште-прилог Записник комисије за израду програма или Републичког пољпривредног инспектора	Није пољопривредно земљиште_
Рача	ПОПОВО	503	77/5	0,0630	воћњак	3		Правно и фактичко стање се разликују- на терену није пољопривредно земљиште-прилог Записник комисије за израду програма или Републичког пољпривредног инспектора	Није пољопривредно земљиште_
Рача	ПОПОВО	503	77/5	0,0090	земљиште под зградом- објектом			Правно и фактичко стање се разликују- на терену није пољопривредно земљиште-прилог Записник комисије за израду програма или Републичког пољпривредног инспектора	Није пољопривредно земљиште_
Рача	НИКОЛЕ ПАШИЦА	506	79/7	0,1516	њива	1	земљиште под зградом-објектом	Правно и фактичко стање се разликују- на терену није пољопривредно земљиште-прилог Записник комисије за израду програма или Републичког пољпривредног инспектора	ЗЕМЉИШТЕ ПОД ЗГРАДОМ И ДРУГИМ ОБЈЕКТОМ
Рача	ПРОФ.ДРАГИША МАРКОВИЦ	313	612/5	0,0173	њива	1		Правно и фактичко стање се разликују- на терену није пољопривредно земљиште-прилог Записник комисије за израду програма или Републичког пољпривредног инспектора	Није пољопривредно земљиште_
Рача	ПРОФ.ДРАГИША МАРКОВИЦ	313	612/5	0,0084	земљиште под зградом- објектом			Правно и фактичко стање се разликују- на терену није пољопривредно земљиште-прилог Записник комисије за израду програма или Републичког пољпривредног инспектора	Није пољопривредно земљиште_
Рача	ЂОКЕ МИТРОВИЦА	333	612/9	0,0385	њива	1		Правно и фактичко стање се разликују- на терену није пољопривредно земљиште-прилог Записник комисије за израду програма или Републичког пољпривредног инспектора	Није пољопривредно земљиште_
Рача	ЂОКЕ МИТРОВИЦА	333	612/9	0,0500	земљиште уз зграду - објекат			Правно и фактичко стање се разликују- на терену није пољопривредно земљиште-прилог Записник комисије за израду програма или Републичког пољпривредног инспектора	Није пољопривредно земљиште_
Рача	ЂОКЕ МИТРОВИЦА	333	612/9	0,0100	земљиште под зградом- објектом			Правно и фактичко стање се разликују- на терену није пољопривредно земљиште-прилог Записник комисије за израду програма или Републичког пољпривредног инспектора	Није пољопривредно земљиште_

Рача	ВОЈВОДЕ ПАВЛА ЦУКИЦА	785	629	0,0150	воћњак	1		Правно и фактичко стање се разликују- на терену није пољопривредно земљиште-прилог Записник комисије за израду програма или Републичког пољпривредног инспектора	Није пољопривредно земљиште_
Рача	ПРОФ.ДРАГИША МАРКОВИЦ	723	612/12	0,0593	њива	1	земљиште под зградом-објектом	Правно и фактичко стање се разликују- на терену није пољопривредно земљиште-прилог Записник комисије за израду програма или Републичког пољпривредног инспектора	ЗЕМЉИШТЕ ПОД ЗГРАДОМ И ДРУГИМ ОБЈЕКТОМ
Рача	ПРОФ.ДРАГИША МАРКОВИЦ	869	612/16	0,0513	њива	1	земљиште под зградом-објектом	Правно и фактичко стање се разликују- на терену није пољопривредно земљиште-прилог Записник комисије за израду програма или Републичког пољпривредног инспектора	ЗЕМЉИШТЕ ПОД ЗГРАДОМ И ДРУГИМ ОБЈЕКТОМ
Рача	БОГОСАВА МАРКОВИЦА	407	612/18	0,0149	земљиште под зградом- објектом			Правно и фактичко стање се разликују- на терену није пољопривредно земљиште-прилог Записник комисије за израду програма или Републичког пољпривредног инспектора	Није пољопривредно земљиште_
Рача	БОГОСАВА МАРКОВИЦА	407	612/18	0,0133	земљиште под зградом- објектом			Правно и фактичко стање се разликују- на терену није пољопривредно земљиште-прилог Записник комисије за израду програма или Републичког пољпривредног инспектора	Није пољопривредно земљиште_
Рача	БОГОСАВА МАРКОВИЦА	407	612/18	0,0825	њива	1		Правно и фактичко стање се разликују- на терену није пољопривредно земљиште-прилог Записник комисије за израду програма или Републичког пољпривредног инспектора	Није пољопривредно земљиште_
Рача	ПРОФ.ДРАГИША МАРКОВИЦ	313	612/5	0,0500	земљиште уз зграду - објекат			Правно и фактичко стање се разликују- на терену није пољопривредно земљиште-прилог Записник комисије за израду програма или Републичког пољпривредног инспектора	Није пољопривредно земљиште_
Рача	ЊЕГОШЕВА	250	578/2	0,0030	земљиште под зградом- објектом			Правно и фактичко стање се разликују- на терену није пољопривредно земљиште-прилог Записник комисије за израду програма или Републичког пољпривредног инспектора	Није пољопривредно земљиште_
Рача	ЊЕГОШЕВА	250	578/2	0,0001	воћњак	1		Правно и фактичко стање се разликују- на терену није пољопривредно земљиште-прилог Записник комисије за израду програма или Републичког пољпривредног инспектора	Није пољопривредно земљиште_
Рача	ЊЕГОШЕВА	250	578/2	0,0500	земљиште уз зграду - објекат			Правно и фактичко стање се разликују- на терену није пољопривредно земљиште-прилог Записник комисије за израду програма или Републичког пољпривредног инспектора	Није пољопривредно земљиште_

Рача	ТРГОВАЦКА	523	592/3	0,0116	њива	1	земљиште уз зграду - објекат	Правно и фактичко стање се разликују-на терену није пољопривредно земљиште-прилог Записник комисије за израду програма или Републичког пољопривредног инспектора	ЗЕМЉИШТЕ УЗ ЗГРАДУ И ДРУГИ ОБЈЕКАТ
Рача	ТРГОВАЦКА	522	592/6	0,0189	њива	1	земљиште уз зграду - објекат	Правно и фактичко стање се разликују-на терену није пољопривредно земљиште-прилог Записник комисије за израду програма или Републичког пољопривредног инспектора	ЗЕМЉИШТЕ УЗ ЗГРАДУ И ДРУГИ ОБЈЕКАТ
Рача	ПРОФ.ДРАГИША МАРКОВИЦ	149	610/4	0,0178	њива	1	земљиште под зградом-објектом	Правно и фактичко стање се разликују-на терену није пољопривредно земљиште-прилог Записник комисије за израду програма или Републичког пољопривредног инспектора	ЗЕМЉИШТЕ ПОД ЗГРАДОМ И ДРУГИМ ОБЈЕКТОМ
Рача	НИКОЛЕ ПАШИЦА	579	564/1	0,0039	земљиште под зградом-објектом			Правно и фактичко стање се разликују-на терену није пољопривредно земљиште-прилог Записник комисије за израду програма или Републичког пољопривредног инспектора	Није пољопривредно земљиште_
Рача	НИКОЛЕ ПАШИЦА	579	564/1	0,1531	воћњак	1		Правно и фактичко стање се разликују-на терену није пољопривредно земљиште-прилог Записник комисије за израду програма или Републичког пољопривредног инспектора	Није пољопривредно земљиште_
Рача	НИКОЛЕ ПАШИЦА	579	564/1	0,0500	земљиште уз зграду - објекат			Правно и фактичко стање се разликују-на терену није пољопривредно земљиште-прилог Записник комисије за израду програма или Републичког пољопривредног инспектора	Није пољопривредно земљиште_
Рача	НИКОЛЕ ПАШИЦА	579	565/1	0,0052	земљиште под зградом-објектом			Правно и фактичко стање се разликују-на терену није пољопривредно земљиште-прилог Записник комисије за израду програма или Републичког пољопривредног инспектора	Није пољопривредно земљиште_
Рача	НИКОЛЕ ПАШИЦА	579	565/1	0,0261	воћњак	1		Правно и фактичко стање се разликују-на терену није пољопривредно земљиште-прилог Записник комисије за израду програма или Републичког пољопривредног инспектора	Није пољопривредно земљиште_
Рача	ЊЕГОШЕВА	250	578/2	0,0082	земљиште под зградом-објектом			Правно и фактичко стање се разликују-на терену није пољопривредно земљиште-прилог Записник комисије за израду програма или Републичког пољопривредног инспектора	Није пољопривредно земљиште_
Рача	ВОЈВОДЕ ПАВЛА ЦУКИЦА	808	555/2	0,0173	воћњак	1		Правно и фактичко стање се разликују-на терену није пољопривредно земљиште-прилог Записник комисије за израду програма или Републичког пољопривредног инспектора	Није пољопривредно земљиште_

Рача	ВОЈВОДЕ ПАВЛА ЦУКИЦА	808	555/2	0,0079	земљиште под зградом-објектом			Правно и фактичко стање се разликују-на терену није пољопривредно земљиште-прилог Записник комисије за израду програма или Републичког пољпривредног инспектора	Није пољопривредно земљиште_
Рача	ВОЈВОДЕ ПАВЛА ЦУКИЦА	808	555/2	0,0090	земљиште под зградом-објектом			Правно и фактичко стање се разликују-на терену није пољопривредно земљиште-прилог Записник комисије за израду програма или Републичког пољпривредног инспектора	Није пољопривредно земљиште_
Рача	НИКОЛЕ ПАШИЦА	579	564/1	0,0179	земљиште под зградом-објектом			Правно и фактичко стање се разликују-на терену није пољопривредно земљиште-прилог Записник комисије за израду програма или Републичког пољпривредног инспектора	Није пољопривредно земљиште_
Рача	НИКОЛЕ ПАШИЦА	579	564/1	0,0044	земљиште под зградом-објектом			Правно и фактичко стање се разликују-на терену није пољопривредно земљиште-прилог Записник комисије за израду програма или Републичког пољпривредног инспектора	Није пољопривредно земљиште_
Рача	НИКОЛЕ ПАШИЦА	579	564/1	0,0165	земљиште под зградом-објектом			Правно и фактичко стање се разликују-на терену није пољопривредно земљиште-прилог Записник комисије за израду програма или Републичког пољпривредног инспектора	Није пољопривредно земљиште_
Рача	ВОЈВОДЕ ПАВЛА ЦУКИЦА	603	549	0,0500	земљиште уз зграду - објекат			Правно и фактичко стање се разликују-на терену није пољопривредно земљиште-прилог Записник комисије за израду програма или Републичког пољпривредног инспектора	Није пољопривредно земљиште_
Рача	ВОЈВОДЕ ПАВЛА ЦУКИЦА	603	549	0,0051	земљиште под зградом-објектом			Правно и фактичко стање се разликују-на терену није пољопривредно земљиште-прилог Записник комисије за израду програма или Републичког пољпривредног инспектора	Није пољопривредно земљиште_
Рача	ВОЈВОДЕ ПАВЛА ЦУКИЦА	284	553	0,0150	земљиште под зградом-објектом			Правно и фактичко стање се разликују-на терену није пољопривредно земљиште-прилог Записник комисије за израду програма или Републичког пољпривредног инспектора	Није пољопривредно земљиште_
Рача	ВОЈВОДЕ ПАВЛА ЦУКИЦА	284	553	0,0353	њива	2		Правно и фактичко стање се разликују-на терену није пољопривредно земљиште-прилог Записник комисије за израду програма или Републичког пољпривредног инспектора	Није пољопривредно земљиште_
Рача	ВОЈВОДЕ ПАВЛА ЦУКИЦА	284	553	0,0500	земљиште уз зграду - објекат			Правно и фактичко стање се разликују-на терену није пољопривредно земљиште-прилог Записник комисије за израду програма или Републичког пољпривредног инспектора	Није пољопривредно земљиште_

Рача	ВОЈВОДЕ ПАВЛА ЦУКИЦА	808	555/2	0,0500	земљиште уз зграду - објекат			Правно и фактичко стање се разликују-на терену није пољопривредно земљиште-прилог Записник комисије за израду програма или Републичког пољопривредног инспектора	Није пољопривредно земљиште_
Рача	ЦАРА ЛАЗАРА	652	537/1	0,0500	земљиште уз зграду - објекат			Правно и фактичко стање се разликују-на терену није пољопривредно земљиште-прилог Записник комисије за израду програма или Републичког пољопривредног инспектора	Није пољопривредно земљиште_
Рача	ПОПОВО	132	539	0,0038	земљиште под зградом-објектом			Правно и фактичко стање се разликују-на терену није пољопривредно земљиште-прилог Записник комисије за израду програма или Републичког пољопривредног инспектора	Није пољопривредно земљиште_
Рача	ПОПОВО	132	539	0,2860	ливада	1		Правно и фактичко стање се разликују-на терену није пољопривредно земљиште-прилог Записник комисије за израду програма или Републичког пољопривредног инспектора	Није пољопривредно земљиште_
Рача	ВОЈВОДЕ ПАВЛА ЦУКИЦА	849	543/2	0,0066	њива	1	земљиште уз зграду - објекат	Правно и фактичко стање се разликују-на терену није пољопривредно земљиште-прилог Записник комисије за израду програма или Републичког пољопривредног инспектора	ЗЕМЉИШТЕ УЗ ЗГРАДУ И ДРУГИ ОБЈЕКАТ
Рача	ВОЈВОДЕ ПАВЛА ЦУКИЦА	32	544	0,0319	њива	2	земљиште под зградом-објектом	Правно и фактичко стање се разликују-на терену није пољопривредно земљиште-прилог Записник комисије за израду програма или Републичког пољопривредног инспектора	ЗЕМЉИШТЕ ПОД ЗГРАДОМ И ДРУГИМ ОБЈЕКТОМ
Рача	ВОЈВОДЕ ПАВЛА ЦУКИЦА	603	549	0,0649	њива	3		Правно и фактичко стање се разликују-на терену није пољопривредно земљиште-прилог Записник комисије за израду програма или Републичког пољопривредног инспектора	Није пољопривредно земљиште_
Рача	ЦАРА ЛАЗАРА	406	529	0,0460	земљиште уз зграду - објекат			Правно и фактичко стање се разликују-на терену није пољопривредно земљиште-прилог Записник комисије за израду програма или Републичког пољопривредног инспектора	Није пољопривредно земљиште_
Рача	ЦАРА ЛАЗАРА	406	529	0,0069	воћњак	2		Правно и фактичко стање се разликују-на терену није пољопривредно земљиште-прилог Записник комисије за израду програма или Републичког пољопривредног инспектора	Није пољопривредно земљиште_
Рача	ЦАРА ЛАЗАРА	82	531	0,1101	воћњак	1	земљиште под зградом-објектом	Правно и фактичко стање се разликују-на терену није пољопривредно земљиште-прилог Записник комисије за израду програма или Републичког пољопривредног инспектора	ЗЕМЉИШТЕ ПОД ЗГРАДОМ И ДРУГИМ ОБЈЕКТОМ

Рача	ЦАРА ЛАЗАРА	602	536	0,0512	воћњак	1	земљиште под зградом-објектом	Правно и фактичко стање се разликују-на терену није пољопривредно земљиште-прилог Записник комисије за израду програма или Републичког пољопривредног инспектора	ЗЕМЉИШТЕ ПОД ЗГРАДОМ И ДРУГИМ ОБЈЕКТОМ
Рача	ЦАРА ЛАЗАРА	652	537/1	0,0092	земљиште под зградом-објектом			Правно и фактичко стање се разликују-на терену није пољопривредно земљиште-прилог Записник комисије за израду програма или Републичког пољопривредног инспектора	Није пољопривредно земљиште_
Рача	ЦАРА ЛАЗАРА	652	537/1	0,0287	њива	1		Правно и фактичко стање се разликују-на терену није пољопривредно земљиште-прилог Записник комисије за израду програма или Републичког пољопривредног инспектора	Није пољопривредно земљиште_
Рача	ЦАРА ЛАЗАРА	108	520/1	0,0030	земљиште под зградом-објектом			Правно и фактичко стање се разликују-на терену није пољопривредно земљиште-прилог Записник комисије за израду програма или Републичког пољопривредног инспектора	Није пољопривредно земљиште_
Рача	ЦАРА ЛАЗАРА	78	525/1	0,1056	њива	1	земљиште под зградом-објектом	Правно и фактичко стање се разликују-на терену није пољопривредно земљиште-прилог Записник комисије за израду програма или Републичког пољопривредног инспектора	ЗЕМЉИШТЕ ПОД ЗГРАДОМ И ДРУГИМ ОБЈЕКТОМ
Рача	ЦАРА ЛАЗАРА	601	528/1	0,1746	њива	2	земљиште под зградом-објектом	Правно и фактичко стање се разликују-на терену није пољопривредно земљиште-прилог Записник комисије за израду програма или Републичког пољопривредног инспектора	ЗЕМЉИШТЕ ПОД ЗГРАДОМ И ДРУГИМ ОБЈЕКТОМ
Рача	ЦАРА ЛАЗАРА	422	528/3	0,0848	њива	2	земљиште под зградом-објектом	Правно и фактичко стање се разликују-на терену није пољопривредно земљиште-прилог Записник комисије за израду програма или Републичког пољопривредног инспектора	ЗЕМЉИШТЕ ПОД ЗГРАДОМ И ДРУГИМ ОБЈЕКТОМ
Рача	ЦАРА ЛАЗАРА	406	529	0,0040	земљиште под зградом-објектом			Правно и фактичко стање се разликују-на терену није пољопривредно земљиште-прилог Записник комисије за израду програма или Републичког пољопривредног инспектора	Није пољопривредно земљиште_
Рача	ЦАРА ЛАЗАРА	406	529	0,0071	земљиште под зградом-објектом			Правно и фактичко стање се разликују-на терену није пољопривредно земљиште-прилог Записник комисије за израду програма или Републичког пољопривредног инспектора	Није пољопривредно земљиште_
Рача	ЦАРА ЛАЗАРА	600	519	0,0500	земљиште уз зграду - објекат			Правно и фактичко стање се разликују-на терену није пољопривредно земљиште-прилог Записник комисије за израду програма или Републичког пољопривредног инспектора	Није пољопривредно земљиште_

Рача	ЦАРА ЛАЗАРА	600	519	0,0079	земљиште под зградом-објектом			Правно и фактичко стање се разликују-на терену није пољопривредно земљиште-прилог Записник комисије за израду програма или Републичког пољпривредног инспектора	Није пољопривредно земљиште_
Рача	ЦАРА ЛАЗАРА	600	519	0,0061	земљиште под зградом-објектом			Правно и фактичко стање се разликују-на терену није пољопривредно земљиште-прилог Записник комисије за израду програма или Републичког пољпривредног инспектора	Није пољопривредно земљиште_
Рача	ЦАРА ЛАЗАРА	600	519	0,0223	њива	3		Правно и фактичко стање се разликују-на терену није пољопривредно земљиште-прилог Записник комисије за израду програма или Републичког пољпривредног инспектора	Није пољопривредно земљиште_
Рача	ЦАРА ЛАЗАРА	108	520/1	0,0175	воћњак	1		Правно и фактичко стање се разликују-на терену није пољопривредно земљиште-прилог Записник комисије за израду програма или Републичког пољпривредног инспектора	Није пољопривредно земљиште_
Рача	ЦАРА ЛАЗАРА	108	520/1	0,0040	земљиште под зградом-објектом			Правно и фактичко стање се разликују-на терену није пољопривредно земљиште-прилог Записник комисије за израду програма или Републичког пољпривредног инспектора	Није пољопривредно земљиште_
Рача	ВИДОВДАНСКА	246	508/2	0,0057	земљиште под зградом-објектом			Правно и фактичко стање се разликују-на терену није пољопривредно земљиште-прилог Записник комисије за израду програма или Републичког пољпривредног инспектора	Није пољопривредно земљиште_
Рача	ВИДОВДАНСКА	246	508/2	0,0500	земљиште уз зграду - објекат			Правно и фактичко стање се разликују-на терену није пољопривредно земљиште-прилог Записник комисије за израду програма или Републичког пољпривредног инспектора	Није пољопривредно земљиште_
Рача	ВИДОВДАНСКА	246	508/2	0,0020	воћњак	1		Правно и фактичко стање се разликују-на терену није пољопривредно земљиште-прилог Записник комисије за израду програма или Републичког пољпривредног инспектора	Није пољопривредно земљиште_
Рача	МИЛОША ОБИЛИЦА	85	508/3	0,0257	њива	3	земљиште под зградом-објектом	Правно и фактичко стање се разликују-на терену није пољопривредно земљиште-прилог Записник комисије за израду програма или Републичког пољпривредног инспектора	ЗЕМЉИШТЕ ПОД ЗГРАДОМ И ДРУГИМ ОБЈЕКТОМ
Рача	ЦАРИЦЕ МИЛИЦЕ	85	511/5	0,0056	њива	3	земљиште уз зграду - објекат	Правно и фактичко стање се разликују-на терену није пољопривредно земљиште-прилог Записник комисије за израду програма или Републичког пољпривредног инспектора	ЗЕМЉИШТЕ УЗ ЗГРАДУ И ДРУГИ ОБЈЕКАТ

Рача	ЦАРИЦЕ МИЛИЦЕ	409	512/25	0,0445	њива	3	земљиште под зградом-објектом	Правно и фактичко стање се разликују-на терену није пољопривредно земљиште-прилог Записник комисије за израду програма или Републичког пољопривредног инспектора	ЗЕМЉИШТЕ ПОД ЗГРАДОМ И ДРУГИМ ОБЈЕКТОМ
Рача	МИЛАНА КЕМИВЕША	977	493/4	0,0065	земљиште под зградом-објектом			Правно и фактичко стање се разликују-на терену није пољопривредно земљиште-прилог Записник комисије за израду програма или Републичког пољопривредног инспектора	Није пољопривредно земљиште_
Рача	НИКОЛЕ ПАШИЦА	1195	494/1	0,0288	воћњак	1		Правно и фактичко стање се разликују-на терену није пољопривредно земљиште-прилог Записник комисије за израду програма или Републичког пољопривредног инспектора	Није пољопривредно земљиште_
Рача	НИКОЛЕ ПАШИЦА	1195	494/1	0,0088	земљиште под зградом-објектом			Правно и фактичко стање се разликују-на терену није пољопривредно земљиште-прилог Записник комисије за израду програма или Републичког пољопривредног инспектора	Није пољопривредно земљиште_
Рача	НИКОЛЕ ПАШИЦА	1195	494/1	0,0342	земљиште уз зграду - објекат			Правно и фактичко стање се разликују-на терену није пољопривредно земљиште-прилог Записник комисије за израду програма или Републичког пољопривредног инспектора	Није пољопривредно земљиште_
Рача	МИЛОША ОБИЛИЦА	695	505/1	0,0435	воћњак	1	земљиште под зградом-објектом	Правно и фактичко стање се разликују-на терену није пољопривредно земљиште-прилог Записник комисије за израду програма или Републичког пољопривредног инспектора	ЗЕМЉИШТЕ ПОД ЗГРАДОМ И ДРУГИМ ОБЈЕКТОМ
Рача	МИЛАНА КЕМИВЕША	671	505/2	0,0514	њива	3	земљиште под зградом-објектом	Правно и фактичко стање се разликују-на терену није пољопривредно земљиште-прилог Записник комисије за израду програма или Републичког пољопривредног инспектора	ЗЕМЉИШТЕ ПОД ЗГРАДОМ И ДРУГИМ ОБЈЕКТОМ
Рача	НИКОЛЕ ПАШИЦА	846	492/1	0,0042	земљиште под зградом-објектом			Правно и фактичко стање се разликују-на терену није пољопривредно земљиште-прилог Записник комисије за израду програма или Републичког пољопривредног инспектора	Није пољопривредно земљиште_
Рача	НИКОЛЕ ПАШИЦА	846	492/1	0,0091	земљиште под зградом-објектом			Правно и фактичко стање се разликују-на терену није пољопривредно земљиште-прилог Записник комисије за израду програма или Републичког пољопривредног инспектора	Није пољопривредно земљиште_
Рача	НИКОЛЕ ПАШИЦА	846	492/1	0,0486	воћњак	1		Правно и фактичко стање се разликују-на терену није пољопривредно земљиште-прилог Записник комисије за израду програма или Републичког пољопривредног инспектора	Није пољопривредно земљиште_

Рача	НИКОЛЕ ПАШИЦА	846	492/1	0,0499	земљиште уз зграду - објекат			Правно и фактичко стање се разликују-на терену није пољопривредно земљиште-прилог Записник комисије за израду програма или Републичког пољпривредног инспектора	Није пољопривредно земљиште_
Рача	МИЛАНА КЕМИВЕША	977	493/4	0,0500	земљиште уз зграду - објекат			Правно и фактичко стање се разликују-на терену није пољопривредно земљиште-прилог Записник комисије за израду програма или Републичког пољпривредног инспектора	Није пољопривредно земљиште_
Рача	МИЛАНА КЕМИВЕША	977	493/4	0,0817	воћњак	1		Правно и фактичко стање се разликују-на терену није пољопривредно земљиште-прилог Записник комисије за израду програма или Републичког пољпривредног инспектора	Није пољопривредно земљиште_
Рача	НИКОЛЕ ПАШИЦА	222	485/5	0,0011	њива	1	земљиште уз зграду - објекат	Правно и фактичко стање се разликују-на терену није пољопривредно земљиште-прилог Записник комисије за израду програма или Републичког пољпривредног инспектора	ЗЕМЉИШТЕ УЗ ЗГРАДУ И ДРУГИ ОБЈЕКАТ
Рача	НИКОЛЕ ПАШИЦА	1228	485/7	0,0122	њива	1		Правно и фактичко стање се разликују-на терену није пољопривредно земљиште-прилог Записник комисије за израду програма или Републичког пољпривредног инспектора	Није пољопривредно земљиште_
Рача	НИКОЛЕ ПАШИЦА	1228	485/7	0,0500	земљиште уз зграду - објекат			Правно и фактичко стање се разликују-на терену није пољопривредно земљиште-прилог Записник комисије за израду програма или Републичког пољпривредног инспектора	Није пољопривредно земљиште_
Рача	НИКОЛЕ ПАШИЦА	1228	485/7	0,0062	земљиште под зградом-објектом			Правно и фактичко стање се разликују-на терену није пољопривредно земљиште-прилог Записник комисије за израду програма или Републичког пољпривредног инспектора	Није пољопривредно земљиште_
Рача	НИКОЛЕ ПАШИЦА	1083	486/6	0,0068	земљиште под зградом-објектом			Правно и фактичко стање се разликују-на терену није пољопривредно земљиште-прилог Записник комисије за израду програма или Републичког пољпривредног инспектора	Није пољопривредно земљиште_
Рача	НИКОЛЕ ПАШИЦА	1083	486/6	0,0207	њива	1		Правно и фактичко стање се разликују-на терену није пољопривредно земљиште-прилог Записник комисије за израду програма или Републичког пољпривредног инспектора	Није пољопривредно земљиште_
Рача	НИКОЛЕ ПАШИЦА	920	452/2	0,0029	земљиште под зградом-објектом			Правно и фактичко стање се разликују-на терену није пољопривредно земљиште-прилог Записник комисије за израду програма или Републичког пољпривредног инспектора	Није пољопривредно земљиште_

Рача	МИЛАНА КЕМИВЕША	905	453/5	0,0007	њива	1	земљиште уз зграду - објекат	Правно и фактичко стање се разликују- на терену није пољопривредно земљиште-прилог Записник комисије за израду програма или Републичког пољопривредног инспектора	ЗЕМЉИШТЕ УЗ ЗГРАДУ И ДРУГИ ОБЈЕКАТ
Рача	НИКОЛЕ ПАШИЦА	594	456/3	0,0330	њива	3	земљиште под зградом-објектом	Правно и фактичко стање се разликују- на терену није пољопривредно земљиште-прилог Записник комисије за израду програма или Републичког пољопривредног инспектора	ЗЕМЉИШТЕ ПОД ЗГРАДОМ И ДРУГИМ ОБЈЕКТОМ
Рача	НИКОЛЕ ПАШИЦА	755	456/5	0,0260	њива	3	земљиште под зградом-објектом	Правно и фактичко стање се разликују- на терену није пољопривредно земљиште-прилог Записник комисије за израду програма или Републичког пољопривредног инспектора	ЗЕМЉИШТЕ ПОД ЗГРАДОМ И ДРУГИМ ОБЈЕКТОМ
Рача	КАРАЂОРЂЕВА	1031	472/2	0,0009	воћњак	1	земљиште уз зграду - објекат	Правно и фактичко стање се разликују- на терену није пољопривредно земљиште-прилог Записник комисије за израду програма или Републичког пољопривредног инспектора	ЗЕМЉИШТЕ УЗ ЗГРАДУ И ДРУГИ ОБЈЕКАТ
Рача	НИКОЛЕ ПАШИЦА	222	485/4	0,0027	њива	1	земљиште уз зграду - објекат	Правно и фактичко стање се разликују- на терену није пољопривредно земљиште-прилог Записник комисије за израду програма или Републичког пољопривредног инспектора	ЗЕМЉИШТЕ УЗ ЗГРАДУ И ДРУГИ ОБЈЕКАТ
Рача	НИКОЛЕ ПАШИЦА	22	452/1	0,0066	земљиште под зградом- објектом			Правно и фактичко стање се разликују- на терену није пољопривредно земљиште-прилог Записник комисије за израду програма или Републичког пољопривредног инспектора	Није пољопривредно земљиште_
Рача	НИКОЛЕ ПАШИЦА	22	452/1	0,0331	земљиште уз зграду - објекат			Правно и фактичко стање се разликују- на терену није пољопривредно земљиште-прилог Записник комисије за израду програма или Републичког пољопривредног инспектора	Није пољопривредно земљиште_
Рача	НИКОЛЕ ПАШИЦА	22	452/1	0,1131	њива	1		Правно и фактичко стање се разликују- на терену није пољопривредно земљиште-прилог Записник комисије за израду програма или Републичког пољопривредног инспектора	Није пољопривредно земљиште_
Рача	НИКОЛЕ ПАШИЦА	920	452/2	0,0039	земљиште под зградом- објектом			Правно и фактичко стање се разликују- на терену није пољопривредно земљиште-прилог Записник комисије за израду програма или Републичког пољопривредног инспектора	Није пољопривредно земљиште_
Рача	НИКОЛЕ ПАШИЦА	920	452/2	0,0500	земљиште уз зграду - објекат			Правно и фактичко стање се разликују- на терену није пољопривредно земљиште-прилог Записник комисије за израду програма или Републичког пољопривредног инспектора	Није пољопривредно земљиште_

Рача	НИКОЛЕ ПАШИЦА	920	452/2	0,0027	њива	1		Правно и фактичко стање се разликују-на терену није пољопривредно земљиште-прилог Записник комисије за израду програма или Републичког пољопривредног инспектора	Није пољопривредно земљиште_
Рача	КАРАЂОРЂЕВА	1133	448/4	0,0087	земљиште под зградом-објектом			Правно и фактичко стање се разликују-на терену није пољопривредно земљиште-прилог Записник комисије за израду програма или Републичког пољопривредног инспектора	Није пољопривредно земљиште_
Рача	КАРАЂОРЂЕВА	1133	448/4	0,0199	њива	3		Правно и фактичко стање се разликују-на терену није пољопривредно земљиште-прилог Записник комисије за израду програма или Републичког пољопривредног инспектора	Није пољопривредно земљиште_
Рача	КАРАЂОРЂЕВА	936	448/5	0,0247	њива	3	остало вештачки створено неплодно земљиште	Правно и фактичко стање се разликују-на терену није пољопривредно земљиште-прилог Записник комисије за израду програма или Републичког пољопривредног инспектора	ОСТАЛО ВЕШТАЧКИ СТВОРЕНО НЕПЛОДНО ЗЕМЉИШТЕ
Рача	НЕМАЊИНА	407	449/1	0,0670	њива	2	земљиште под зградом-објектом	Правно и фактичко стање се разликују-на терену није пољопривредно земљиште-прилог Записник комисије за израду програма или Републичког пољопривредног инспектора	ЗЕМЉИШТЕ ПОД ЗГРАДОМ И ДРУГИМ ОБЈЕКТОМ
Рача	НИКОЛЕ ПАШИЦА	22	452/1	0,0026	земљиште под зградом-објектом			Правно и фактичко стање се разликују-на терену није пољопривредно земљиште-прилог Записник комисије за израду програма или Републичког пољопривредног инспектора	Није пољопривредно земљиште_
Рача	НИКОЛЕ ПАШИЦА	22	452/1	0,0038	земљиште под зградом-објектом			Правно и фактичко стање се разликују-на терену није пољопривредно земљиште-прилог Записник комисије за израду програма или Републичког пољопривредног инспектора	Није пољопривредно земљиште_
Рача	НЕМАЊИНА	371	443/2	0,0448	њива	3		Правно и фактичко стање се разликују-на терену није пољопривредно земљиште-прилог Записник комисије за израду програма или Републичког пољопривредног инспектора	Није пољопривредно земљиште_
Рача	НЕМАЊИНА	371	443/2	0,0074	земљиште под зградом-објектом			Правно и фактичко стање се разликују-на терену није пољопривредно земљиште-прилог Записник комисије за израду програма или Републичког пољопривредног инспектора	Није пољопривредно земљиште_
Рача	НЕМАЊИНА	1133	443/4	0,0258	њива	3		Правно и фактичко стање се разликују-на терену није пољопривредно земљиште-прилог Записник комисије за израду програма или Републичког пољопривредног инспектора	Није пољопривредно земљиште_

Рача	НЕМАЊИНА	1133	443/4	0,0007	земљиште под зградом-објектом			Правно и фактичко стање се разликују-на терену није пољопривредно земљиште-прилог Записник комисије за израду програма или Републичког пољопривредног инспектора	Није пољопривредно земљиште_
Рача	НЕМАЊИНА	983	446/5	0,0457	њива	3	земљиште под зградом-објектом	Правно и фактичко стање се разликују-на терену није пољопривредно земљиште-прилог Записник комисије за израду програма или Републичког пољопривредног инспектора	ЗЕМЉИШТЕ ПОД ЗГРАДОМ И ДРУГИМ ОБЈЕКТОМ
Рача	НЕМАЊИНА	982	447/2	0,0597	њива	3	земљиште под зградом-објектом	Правно и фактичко стање се разликују-на терену није пољопривредно земљиште-прилог Записник комисије за израду програма или Републичког пољопривредног инспектора	ЗЕМЉИШТЕ ПОД ЗГРАДОМ И ДРУГИМ ОБЈЕКТОМ
Рача	МИЦАКОВАЦ	358	42/7	1,3536	њива	3	шума	Правно и фактичко стање се разликују-на терену није пољопривредно земљиште-прилог Записник комисије за израду програма или Републичког пољопривредног инспектора	ШУМА
Рача	КАРАЂОРЂЕВА	760	420/2	0,0074	земљиште под зградом-објектом			Правно и фактичко стање се разликују-на терену није пољопривредно земљиште-прилог Записник комисије за израду програма или Републичког пољопривредног инспектора	Није пољопривредно земљиште_
Рача	КАРАЂОРЂЕВА	760	420/2	0,0136	воћњак	1		Правно и фактичко стање се разликују-на терену није пољопривредно земљиште-прилог Записник комисије за израду програма или Републичког пољопривредног инспектора	Није пољопривредно земљиште_
Рача	КАРАЂОРЂЕВА	55	431/2	0,0500	земљиште уз зграду - објекат			Правно и фактичко стање се разликују-на терену није пољопривредно земљиште-прилог Записник комисије за израду програма или Републичког пољопривредног инспектора	Није пољопривредно земљиште_
Рача	КАРАЂОРЂЕВА	55	431/2	0,0289	земљиште под зградом-објектом			Правно и фактичко стање се разликују-на терену није пољопривредно земљиште-прилог Записник комисије за израду програма или Републичког пољопривредног инспектора	Није пољопривредно земљиште_
Рача	КАРАЂОРЂЕВА	55	431/2	0,0336	њива	1		Правно и фактичко стање се разликују-на терену није пољопривредно земљиште-прилог Записник комисије за израду програма или Републичког пољопривредног инспектора	Није пољопривредно земљиште_
Рача	КРАЉА ПЕТРА ПРВОГ	328	411/9	0,0065	земљиште под зградом-објектом			Правно и фактичко стање се разликују-на терену није пољопривредно земљиште-прилог Записник комисије за израду програма или Републичког пољопривредног инспектора	Није пољопривредно земљиште_

Рача	КРАЉА ПЕТРА ПРВОГ	328	411/9	0,0051	њива	1		Правно и фактичко стање се разликују-на терену није пољопривредно земљиште-прилог Записник комисије за израду програма или Републичког пољопривредног инспектора	Није пољопривредно земљиште_
Рача	КРАЉА ПЕТРА ПРВОГ	412	412/3	0,0195	њива	3	земљиште под зградом-објектом	Правно и фактичко стање се разликују-на терену није пољопривредно земљиште-прилог Записник комисије за израду програма или Републичког пољопривредног инспектора	ЗЕМЉИШТЕ ПОД ЗГРАДОМ И ДРУГИМ ОБЈЕКТОМ
Рача	КРАЉА ПЕТРА ПРВОГ	1235	413	0,0500	земљиште уз зграду - објекат			Правно и фактичко стање се разликују-на терену није пољопривредно земљиште-прилог Записник комисије за израду програма или Републичког пољопривредног инспектора	Није пољопривредно земљиште_
Рача	КРАЉА ПЕТРА ПРВОГ	1235	413	0,0026	воћњак	1		Правно и фактичко стање се разликују-на терену није пољопривредно земљиште-прилог Записник комисије за израду програма или Републичког пољопривредног инспектора	Није пољопривредно земљиште_
Рача	КРАЉА ПЕТРА ПРВОГ	1235	413	0,0074	земљиште под зградом-објектом			Правно и фактичко стање се разликују-на терену није пољопривредно земљиште-прилог Записник комисије за израду програма или Републичког пољопривредног инспектора	Није пољопривредно земљиште_
Рача	КРАЉА ПЕТРА ПРВОГ	283	411/5	0,0500	земљиште уз зграду - објекат			Правно и фактичко стање се разликују-на терену није пољопривредно земљиште-прилог Записник комисије за израду програма или Републичког пољопривредног инспектора	Није пољопривредно земљиште_
Рача	КРАЉА ПЕТРА ПРВОГ	229	411/7	0,0726	њива	1		Правно и фактичко стање се разликују-на терену није пољопривредно земљиште-прилог Записник комисије за израду програма или Републичког пољопривредног инспектора	Није пољопривредно земљиште_
Рача	КРАЉА ПЕТРА ПРВОГ	229	411/7	0,0500	земљиште уз зграду - објекат			Правно и фактичко стање се разликују-на терену није пољопривредно земљиште-прилог Записник комисије за израду програма или Републичког пољопривредног инспектора	Није пољопривредно земљиште_
Рача	КРАЉА ПЕТРА ПРВОГ	229	411/7	0,0066	земљиште под зградом-објектом			Правно и фактичко стање се разликују-на терену није пољопривредно земљиште-прилог Записник комисије за израду програма или Републичког пољопривредног инспектора	Није пољопривредно земљиште_
Рача	КРАЉА ПЕТРА ПРВОГ	229	411/7	0,0067	земљиште под зградом-објектом			Правно и фактичко стање се разликују-на терену није пољопривредно земљиште-прилог Записник комисије за израду програма или Републичког пољопривредног инспектора	Није пољопривредно земљиште_

Рача	КРАЉА ПЕТРА ПРВОГ	328	411/9	0,0500	земљиште уз зграду - објекат			Правно и фактичко стање се разликују-на терену није пољопривредно земљиште-прилог Записник комисије за израду програма или Републичког пољпривредног инспектора	Није пољопривредно земљиште_
Рача	КРАЉА ПЕТРА ПРВОГ	976	411/4	0,0060	земљиште под зградом-објектом			Правно и фактичко стање се разликују-на терену није пољопривредно земљиште-прилог Записник комисије за израду програма или Републичког пољпривредног инспектора	Није пољопривредно земљиште_
Рача	КРАЉА ПЕТРА ПРВОГ	976	411/4	0,0500	њива	1		Правно и фактичко стање се разликују-на терену није пољопривредно земљиште-прилог Записник комисије за израду програма или Републичког пољпривредног инспектора	Није пољопривредно земљиште_
Рача	КРАЉА ПЕТРА ПРВОГ	976	411/4	0,0036	земљиште под зградом-објектом			Правно и фактичко стање се разликују-на терену није пољопривредно земљиште-прилог Записник комисије за израду програма или Републичког пољпривредног инспектора	Није пољопривредно земљиште_
Рача	КРАЉА ПЕТРА ПРВОГ	976	411/4	0,0078	њива	3		Правно и фактичко стање се разликују-на терену није пољопривредно земљиште-прилог Записник комисије за израду програма или Републичког пољпривредног инспектора	Није пољопривредно земљиште_
Рача	КРАЉА ПЕТРА ПРВОГ	283	411/5	0,0074	земљиште под зградом-објектом			Правно и фактичко стање се разликују-на терену није пољопривредно земљиште-прилог Записник комисије за израду програма или Републичког пољпривредног инспектора	Није пољопривредно земљиште_
Рача	КРАЉА ПЕТРА ПРВОГ	283	411/5	0,0038	воћњак	1		Правно и фактичко стање се разликују-на терену није пољопривредно земљиште-прилог Записник комисије за израду програма или Републичког пољпривредног инспектора	Није пољопривредно земљиште_
Рача	КРАЉА ПЕТРА ПРВОГ	299	411/22	0,0074	земљиште под зградом-објектом			Правно и фактичко стање се разликују-на терену није пољопривредно земљиште-прилог Записник комисије за израду програма или Републичког пољпривредног инспектора	Није пољопривредно земљиште_
Рача	КРАЉА ПЕТРА ПРВОГ	299	411/22	0,0196	њива	1		Правно и фактичко стање се разликују-на терену није пољопривредно земљиште-прилог Записник комисије за израду програма или Републичког пољпривредног инспектора	Није пољопривредно земљиште_
Рача	ЂУРЕ ЈАКШИЦА	527	411/25	0,0452	њива	1	земљиште под зградом-објектом	Правно и фактичко стање се разликују-на терену није пољопривредно земљиште-прилог Записник комисије за израду програма или Републичког пољпривредног инспектора	ЗЕМЉИШТЕ ПОД ЗГРАДОМ И ДРУГИМ ОБЈЕКТОМ

Рача	КРАЉА ПЕТРА ПРВОГ	558	411/35	0,0100	њива	1	земљиште под делом зграде	Правно и фактичко стање се разликују-на терену није пољопривредно земљиште-прилог Записник комисије за израду програма или Републичког пољопривредног инспектора	ЗЕМЉИШТЕ ПОД ДЕЛОМ ЗГРАДЕ
Рача	ПРОФ.ДРАГИША МАРКОВИЦ	149	411/36	0,0147	њива	1	земљиште под зградом-објектом	Правно и фактичко стање се разликују-на терену није пољопривредно земљиште-прилог Записник комисије за израду програма или Републичког пољопривредног инспектора	ЗЕМЉИШТЕ ПОД ЗГРАДОМ И ДРУГИМ ОБЈЕКТОМ
Рача	КРАЉА ПЕТРА ПРВОГ	976	411/4	0,0500	земљиште уз зграду - објекат			Правно и фактичко стање се разликују-на терену није пољопривредно земљиште-прилог Записник комисије за израду програма или Републичког пољопривредног инспектора	Није пољопривредно земљиште_
Рача	КРАЉА ПЕТРА ПРВОГ	295	411/17	0,0069	земљиште под зградом-објектом			Правно и фактичко стање се разликују-на терену није пољопривредно земљиште-прилог Записник комисије за израду програма или Републичког пољопривредног инспектора	Није пољопривредно земљиште_
Рача	КРАЉА ПЕТРА ПРВОГ	295	411/17	0,0024	воћњак	1		Правно и фактичко стање се разликују-на терену није пољопривредно земљиште-прилог Записник комисије за израду програма или Републичког пољопривредног инспектора	Није пољопривредно земљиште_
Рача	КРАЉА ПЕТРА ПРВОГ	295	411/17	0,0500	земљиште уз зграду - објекат			Правно и фактичко стање се разликују-на терену није пољопривредно земљиште-прилог Записник комисије за израду програма или Републичког пољопривредног инспектора	Није пољопривредно земљиште_
Рача	КРАЉА ПЕТРА ПРВОГ	558	411/19	0,0320	њива	1	земљиште под зградом-објектом	Правно и фактичко стање се разликују-на терену није пољопривредно земљиште-прилог Записник комисије за израду програма или Републичког пољопривредног инспектора	ЗЕМЉИШТЕ ПОД ЗГРАДОМ И ДРУГИМ ОБЈЕКТОМ
Рача	КРАЉА ПЕТРА ПРВОГ	299	411/22	0,0500	земљиште уз зграду - објекат			Правно и фактичко стање се разликују-на терену није пољопривредно земљиште-прилог Записник комисије за израду програма или Републичког пољопривредног инспектора	Није пољопривредно земљиште_
Рача	КРАЉА ПЕТРА ПРВОГ	299	411/22	0,0076	земљиште под зградом-објектом			Правно и фактичко стање се разликују-на терену није пољопривредно земљиште-прилог Записник комисије за израду програма или Републичког пољопривредног инспектора	Није пољопривредно земљиште_
Рача	КРАЉА ПЕТРА ПРВОГ	338	411/13	0,0500	земљиште уз зграду - објекат			Правно и фактичко стање се разликују-на терену није пољопривредно земљиште-прилог Записник комисије за израду програма или Републичког пољопривредног инспектора	Није пољопривредно земљиште_

Рача	КРАЉА ПЕТРА ПРВОГ	337	411/14	0,0017	земљиште под зградом-објектом			Правно и фактичко стање се разликују-на терену није пољопривредно земљиште-прилог Записник комисије за израду програма или Републичког пољопривредног инспектора	Није пољопривредно земљиште_
Рача	КРАЉА ПЕТРА ПРВОГ	337	411/14	0,0197	њива	1		Правно и фактичко стање се разликују-на терену није пољопривредно земљиште-прилог Записник комисије за израду програма или Републичког пољопривредног инспектора	Није пољопривредно земљиште_
Рача	КРАЉА ПЕТРА ПРВОГ	337	411/14	0,0110	земљиште под зградом-објектом			Правно и фактичко стање се разликују-на терену није пољопривредно земљиште-прилог Записник комисије за израду програма или Републичког пољопривредног инспектора	Није пољопривредно земљиште_
Рача	КРАЉА ПЕТРА ПРВОГ	337	411/14	0,0500	земљиште уз зграду - објекат			Правно и фактичко стање се разликују-на терену није пољопривредно земљиште-прилог Записник комисије за израду програма или Републичког пољопривредног инспектора	Није пољопривредно земљиште_
Рача	КРАЉА ПЕТРА ПРВОГ	295	411/17	0,0029	земљиште под зградом-објектом			Правно и фактичко стање се разликују-на терену није пољопривредно земљиште-прилог Записник комисије за израду програма или Републичког пољопривредног инспектора	Није пољопривредно земљиште_
Рача	КРАЉА ПЕТРА ПРВОГ	293	411/1	0,0053	земљиште под зградом-објектом			Правно и фактичко стање се разликују-на терену није пољопривредно земљиште-прилог Записник комисије за израду програма или Републичког пољопривредног инспектора	Није пољопривредно земљиште_
Рача	КРАЉА ПЕТРА ПРВОГ	272	411/10	0,0156	земљиште под зградом-објектом			Правно и фактичко стање се разликују-на терену није пољопривредно земљиште-прилог Записник комисије за израду програма или Републичког пољопривредног инспектора	Није пољопривредно земљиште_
Рача	КРАЉА ПЕТРА ПРВОГ	272	411/10	0,0298	њива	1		Правно и фактичко стање се разликују-на терену није пољопривредно земљиште-прилог Записник комисије за израду програма или Републичког пољопривредног инспектора	Није пољопривредно земљиште_
Рача	КРАЉА ПЕТРА ПРВОГ	338	411/13	0,0056	земљиште под зградом-објектом			Правно и фактичко стање се разликују-на терену није пољопривредно земљиште-прилог Записник комисије за израду програма или Републичког пољопривредног инспектора	Није пољопривредно земљиште_
Рача	КРАЉА ПЕТРА ПРВОГ	338	411/13	0,0054	земљиште под зградом-објектом			Правно и фактичко стање се разликују-на терену није пољопривредно земљиште-прилог Записник комисије за израду програма или Републичког пољопривредног инспектора	Није пољопривредно земљиште_

Рача	КРАЉА ПЕТРА ПРВОГ	338	411/13	0,0006	њива	1		Правно и фактичко стање се разликују-на терену није пољопривредно земљиште-прилог Записник комисије за израду програма или Републичког пољпривредног инспектора	Није пољопривредно земљиште_
Рача	КАРАЂОРЂЕВА	322	410/5	0,0014	воћњак	1		Правно и фактичко стање се разликују-на терену није пољопривредно земљиште-прилог Записник комисије за израду програма или Републичког пољпривредног инспектора	Није пољопривредно земљиште_
Рача	КАРАЂОРЂЕВА	322	410/5	0,0074	земљиште под зградом-објектом			Правно и фактичко стање се разликују-на терену није пољопривредно земљиште-прилог Записник комисије за израду програма или Републичког пољпривредног инспектора	Није пољопривредно земљиште_
Рача	КРАЉА ПЕТРА ПРВОГ	1009	410/7	0,0145	њива	3	земљиште под зградом-објектом	Правно и фактичко стање се разликују-на терену није пољопривредно земљиште-прилог Записник комисије за израду програма или Републичког пољпривредног инспектора	ЗЕМЉИШТЕ ПОД ЗГРАДОМ И ДРУГИМ ОБЈЕКТОМ
Рача	КРАЉА ПЕТРА ПРВОГ	412	410/8	0,0005	њива	3	земљиште под зградом-објектом	Правно и фактичко стање се разликују-на терену није пољопривредно земљиште-прилог Записник комисије за израду програма или Републичког пољпривредног инспектора	ЗЕМЉИШТЕ ПОД ЗГРАДОМ И ДРУГИМ ОБЈЕКТОМ
Рача	КРАЉА ПЕТРА ПРВОГ	293	411/1	0,0500	земљиште уз зграду - објекат			Правно и фактичко стање се разликују-на терену није пољопривредно земљиште-прилог Записник комисије за израду програма или Републичког пољпривредног инспектора	Није пољопривредно земљиште_
Рача	КРАЉА ПЕТРА ПРВОГ	293	411/1	0,0174	њива	1		Правно и фактичко стање се разликују-на терену није пољопривредно земљиште-прилог Записник комисије за израду програма или Републичког пољпривредног инспектора	Није пољопривредно земљиште_
Рача	КРАЉА ПЕТРА ПРВОГ	1009	410/10	0,0034	њива	3	земљиште уз зграду - објекат	Правно и фактичко стање се разликују-на терену није пољопривредно земљиште-прилог Записник комисије за израду програма или Републичког пољпривредног инспектора	ЗЕМЉИШТЕ УЗ ЗГРАДУ И ДРУГИ ОБЈЕКАТ
Рача	КРАЉА ПЕТРА ПРВОГ	272	410/21	0,0010	њива	1	земљиште уз зграду - објекат	Правно и фактичко стање се разликују-на терену није пољопривредно земљиште-прилог Записник комисије за израду програма или Републичког пољпривредног инспектора	ЗЕМЉИШТЕ УЗ ЗГРАДУ И ДРУГИ ОБЈЕКАТ
Рача	КРАЉА ПЕТРА ПРВОГ	368	410/3	0,0020	воћњак	1		Правно и фактичко стање се разликују-на терену није пољопривредно земљиште-прилог Записник комисије за израду програма или Републичког пољпривредног инспектора	Није пољопривредно земљиште_

Рача	КРАЉА ПЕТРА ПРВОГ	368	410/3	0,0500	земљиште уз зграду - објекат			Правно и фактичко стање се разликују-на терену није пољопривредно земљиште-прилог Записник комисије за израду програма или Републичког пољопривредног инспектора	Није пољопривредно земљиште_
Рача	КРАЉА ПЕТРА ПРВОГ	368	410/3	0,0104	земљиште под зградом-објектом			Правно и фактичко стање се разликују-на терену није пољопривредно земљиште-прилог Записник комисије за израду програма или Републичког пољопривредног инспектора	Није пољопривредно земљиште_
Рача	КАРАЂОРЂЕВА	322	410/5	0,0500	земљиште уз зграду - објекат			Правно и фактичко стање се разликују-на терену није пољопривредно земљиште-прилог Записник комисије за израду програма или Републичког пољопривредног инспектора	Није пољопривредно земљиште_
Рача	КАРАЂОРЂЕВА	247	388/1	0,0399	земљиште уз зграду - објекат			Правно и фактичко стање се разликују-на терену није пољопривредно земљиште-прилог Записник комисије за израду програма или Републичког пољопривредног инспектора	Није пољопривредно земљиште_
Рача	КАРАЂОРЂЕВА	247	388/1	0,0101	земљиште под зградом-објектом			Правно и фактичко стање се разликују-на терену није пољопривредно земљиште-прилог Записник комисије за израду програма или Републичког пољопривредног инспектора	Није пољопривредно земљиште_
Рача	КАРАЂОРЂЕВА	1140	390	0,0562	воћњак	1		Правно и фактичко стање се разликују-на терену није пољопривредно земљиште-прилог Записник комисије за израду програма или Републичког пољопривредног инспектора	Није пољопривредно земљиште_
Рача	КАРАЂОРЂЕВА	1140	390	0,0216	земљиште под зградом-објектом			Правно и фактичко стање се разликују-на терену није пољопривредно земљиште-прилог Записник комисије за израду програма или Републичког пољопривредног инспектора	Није пољопривредно земљиште_
Рача	КАРАЂОРЂЕВА	1217	403/3	0,0278	воћњак	1	земљиште уз зграду - објекат	Правно и фактичко стање се разликују-на терену није пољопривредно земљиште-прилог Записник комисије за израду програма или Републичког пољопривредног инспектора	ЗЕМЉИШТЕ УЗ ЗГРАДУ И ДРУГИ ОБЈЕКАТ
Рача	КРАЉА ПЕТРА ПРВОГ	1009	410/1	0,1217	њива	1	земљиште под зградом-објектом	Правно и фактичко стање се разликују-на терену није пољопривредно земљиште-прилог Записник комисије за израду програма или Републичког пољопривредног инспектора	ЗЕМЉИШТЕ ПОД ЗГРАДОМ И ДРУГИМ ОБЈЕКТОМ
Рача	БРАЦЕ ЖИВИЦА	268	385/6	0,0060	земљиште под зградом-објектом			Правно и фактичко стање се разликују-на терену није пољопривредно земљиште-прилог Записник комисије за израду програма или Републичког пољопривредног инспектора	Није пољопривредно земљиште_

Рача	БРАЦЕ ЖИВИЦА	268	385/6	0,0788	њива	1	Правно и фактичко стање се разликују-на терену није пољопривредно земљиште-прилог Записник комисије за израду програма или Републичког пољопривредног инспектора	Није пољопривредно земљиште_
Рача	БРАЦЕ ЖИВИЦА	268	385/6	0,0082	земљиште под зградом-објектом		Правно и фактичко стање се разликују-на терену није пољопривредно земљиште-прилог Записник комисије за израду програма или Републичког пољопривредног инспектора	Није пољопривредно земљиште_
Рача	БРАЦЕ ЖИВИЦА	401	385/8	0,0703	њива	1	Правно и фактичко стање се разликују-на терену није пољопривредно земљиште-прилог Записник комисије за израду програма или Републичког пољопривредног инспектора	Није пољопривредно земљиште_
Рача	БРАЦЕ ЖИВИЦА	401	385/8	0,0098	земљиште под зградом-објектом		Правно и фактичко стање се разликују-на терену није пољопривредно земљиште-прилог Записник комисије за израду програма или Републичког пољопривредног инспектора	Није пољопривредно земљиште_
Рача	КАРАЂОРЂЕВА	247	388/1	0,0305	њива	1	Правно и фактичко стање се разликују-на терену није пољопривредно земљиште-прилог Записник комисије за израду програма или Републичког пољопривредног инспектора	Није пољопривредно земљиште_
Рача	БРАЦЕ ЖИВИЦА	1062	385/46	0,0500	земљиште уз зграду - објекат		Правно и фактичко стање се разликују-на терену није пољопривредно земљиште-прилог Записник комисије за израду програма или Републичког пољопривредног инспектора	Није пољопривредно земљиште_
Рача	БРАЦЕ ЖИВИЦА	1062	385/46	0,0093	земљиште под зградом-објектом		Правно и фактичко стање се разликују-на терену није пољопривредно земљиште-прилог Записник комисије за израду програма или Републичког пољопривредног инспектора	Није пољопривредно земљиште_
Рача	КРАЉА ПЕТРА ПРВОГ	574	385/5	0,0103	земљиште под зградом-објектом		Правно и фактичко стање се разликују-на терену није пољопривредно земљиште-прилог Записник комисије за израду програма или Републичког пољопривредног инспектора	Није пољопривредно земљиште_
Рача	КРАЉА ПЕТРА ПРВОГ	574	385/5	0,2300	њива	1	Правно и фактичко стање се разликују-на терену није пољопривредно земљиште-прилог Записник комисије за израду програма или Републичког пољопривредног инспектора	Није пољопривредно земљиште_
Рача	КРАЉА ПЕТРА ПРВОГ	574	385/5	0,2475	воћњак	1	Правно и фактичко стање се разликују-на терену није пољопривредно земљиште-прилог Записник комисије за израду програма или Републичког пољопривредног инспектора	Није пољопривредно земљиште_

Рача	КРАЉА ПЕТРА ПРВОГ	574	385/5	0,0500	земљиште уз зграду - објекат			Правно и фактичко стање се разликују-на терену није пољопривредно земљиште-прилог Записник комисије за израду програма или Републичког пољопривредног инспектора	Није пољопривредно земљиште_
Рача	КРАЉА ПЕТРА ПРВОГ	287	385/21	0,0085	земљиште под зградом-објектом			Правно и фактичко стање се разликују-на терену није пољопривредно земљиште-прилог Записник комисије за израду програма или Републичког пољопривредног инспектора	Није пољопривредно земљиште_
Рача	БРАЦЕ ЖИВИЦА	269	385/22	0,0082	земљиште под зградом-објектом			Правно и фактичко стање се разликују-на терену није пољопривредно земљиште-прилог Записник комисије за израду програма или Републичког пољопривредног инспектора	Није пољопривредно земљиште_
Рача	БРАЦЕ ЖИВИЦА	269	385/22	0,0500	земљиште уз зграду - објекат			Правно и фактичко стање се разликују-на терену није пољопривредно земљиште-прилог Записник комисије за израду програма или Републичког пољопривредног инспектора	Није пољопривредно земљиште_
Рача	БРАЦЕ ЖИВИЦА	269	385/22	0,0420	њива	1		Правно и фактичко стање се разликују-на терену није пољопривредно земљиште-прилог Записник комисије за израду програма или Републичког пољопривредног инспектора	Није пољопривредно земљиште_
Рача	ЈАСЕНИЦКА	290	385/25	0,0509	њива	1	земљиште под зградом-објектом	Правно и фактичко стање се разликују-на терену није пољопривредно земљиште-прилог Записник комисије за израду програма или Републичког пољопривредног инспектора	ЗЕМЉИШТЕ ПОД ЗГРАДОМ И ДРУГИМ ОБЈЕКТОМ
Рача	БРАЦЕ ЖИВИЦА	1062	385/46	0,0144	њива	1		Правно и фактичко стање се разликују-на терену није пољопривредно земљиште-прилог Записник комисије за израду програма или Републичког пољопривредног инспектора	Није пољопривредно земљиште_
Рача	КРАЉИЦЕ МАРИЈЕ	781	385/12	0,0205	њива	1	земљиште под зградом-објектом	Правно и фактичко стање се разликују-на терену није пољопривредно земљиште-прилог Записник комисије за израду програма или Републичког пољопривредног инспектора	ЗЕМЉИШТЕ ПОД ЗГРАДОМ И ДРУГИМ ОБЈЕКТОМ
Рача	КРАЉА ПЕТРА ПРВОГ	1142	385/13	0,0100	земљиште под зградом-објектом			Правно и фактичко стање се разликују-на терену није пољопривредно земљиште-прилог Записник комисије за израду програма или Републичког пољопривредног инспектора	Није пољопривредно земљиште_
Рача	КРАЉА ПЕТРА ПРВОГ	1142	385/13	0,1382	њива	1		Правно и фактичко стање се разликују-на терену није пољопривредно земљиште-прилог Записник комисије за израду програма или Републичког пољопривредног инспектора	Није пољопривредно земљиште_

Рача	КРАЉА ПЕТРА ПРВОГ	287	385/21	0,1816	њива	1	Правно и фактичко стање се разликују-на терену није пољопривредно земљиште-прилог Записник комисије за израду програма или Републичког пољопривредног инспектора	Није пољопривредно земљиште_
Рача	КРАЉА ПЕТРА ПРВОГ	287	385/21	0,0090	земљиште под зградом-објектом		Правно и фактичко стање се разликују-на терену није пољопривредно земљиште-прилог Записник комисије за израду програма или Републичког пољопривредног инспектора	Није пољопривредно земљиште_
Рача	КРАЉА ПЕТРА ПРВОГ	287	385/21	0,0415	земљиште уз зграду - објекат		Правно и фактичко стање се разликују-на терену није пољопривредно земљиште-прилог Записник комисије за израду програма или Републичког пољопривредног инспектора	Није пољопривредно земљиште_
Рача	КРАЉА ПЕТРА ПРВОГ	221	385/10	0,0102	земљиште под зградом-објектом		Правно и фактичко стање се разликују-на терену није пољопривредно земљиште-прилог Записник комисије за израду програма или Републичког пољопривредног инспектора	Није пољопривредно земљиште_
Рача	КРАЉА ПЕТРА ПРВОГ	221	385/10	0,0097	земљиште под зградом-објектом		Правно и фактичко стање се разликују-на терену није пољопривредно земљиште-прилог Записник комисије за израду програма или Републичког пољопривредног инспектора	Није пољопривредно земљиште_
Рача	КРАЉА ПЕТРА ПРВОГ	221	385/10	0,0522	њива	1	Правно и фактичко стање се разликују-на терену није пољопривредно земљиште-прилог Записник комисије за израду програма или Републичког пољопривредног инспектора	Није пољопривредно земљиште_
Рача	КРАЉИЦЕ МАРИЈЕ	925	385/11	0,0133	земљиште под зградом-објектом		Правно и фактичко стање се разликују-на терену није пољопривредно земљиште-прилог Записник комисије за израду програма или Републичког пољопривредног инспектора	Није пољопривредно земљиште_
Рача	КРАЉИЦЕ МАРИЈЕ	925	385/11	0,0500	земљиште уз зграду - објекат		Правно и фактичко стање се разликују-на терену није пољопривредно земљиште-прилог Записник комисије за израду програма или Републичког пољопривредног инспектора	Није пољопривредно земљиште_
Рача	КРАЉИЦЕ МАРИЈЕ	925	385/11	0,0315	њива	1	Правно и фактичко стање се разликују-на терену није пољопривредно земљиште-прилог Записник комисије за израду програма или Републичког пољопривредног инспектора	Није пољопривредно земљиште_
Рача	КАРАЂОРЂЕВА	830	377/2	0,0097	њива	3	Правно и фактичко стање се разликују-на терену није пољопривредно земљиште-прилог Записник комисије за израду програма или Републичког пољопривредног инспектора	Није пољопривредно земљиште_

Рача	КАРАЂОРЂЕВА	830	377/2	0,0059	земљиште под зградом-објектом			Правно и фактичко стање се разликују-на терену није пољопривредно земљиште-прилог Записник комисије за израду програма или Републичког пољпривредног инспектора	Није пољопривредно земљиште_
Рача	КАРАЂОРЂЕВА	830	377/2	0,0010	земљиште под зградом-објектом			Правно и фактичко стање се разликују-на терену није пољопривредно земљиште-прилог Записник комисије за израду програма или Републичког пољпривредног инспектора	Није пољопривредно земљиште_
Рача	КАРАЂОРЂЕВА	830	377/2	0,0183	земљиште под зградом-објектом			Правно и фактичко стање се разликују-на терену није пољопривредно земљиште-прилог Записник комисије за израду програма или Републичког пољпривредног инспектора	Није пољопривредно земљиште_
Рача	КАРАЂОРЂЕВА	1	381/1	0,0490	њива	1	земљиште под зградом-објектом	Правно и фактичко стање се разликују-на терену није пољопривредно земљиште-прилог Записник комисије за израду програма или Републичког пољпривредног инспектора	ЗЕМЉИШТЕ ПОД ЗГРАДОМ И ДРУГИМ ОБЈЕКТОМ
Рача	КРАЉА ПЕТРА ПРВОГ	221	385/10	0,0403	земљиште уз зграду - објекат			Правно и фактичко стање се разликују-на терену није пољопривредно земљиште-прилог Записник комисије за израду програма или Републичког пољпривредног инспектора	Није пољопривредно земљиште_
Рача	РАДОЈА ДОМАНОВИЦА	590	371	0,0055	земљиште под зградом-објектом			Правно и фактичко стање се разликују-на терену није пољопривредно земљиште-прилог Записник комисије за израду програма или Републичког пољпривредног инспектора	Није пољопривредно земљиште_
Рача	РАДОЈА ДОМАНОВИЦА	590	371	0,0460	њива	3		Правно и фактичко стање се разликују-на терену није пољопривредно земљиште-прилог Записник комисије за израду програма или Републичког пољпривредног инспектора	Није пољопривредно земљиште_
Рача	РАДОЈА ДОМАНОВИЦА	319	373	0,0424	њива	3	земљиште под зградом-објектом	Правно и фактичко стање се разликују-на терену није пољопривредно земљиште-прилог Записник комисије за израду програма или Републичког пољпривредног инспектора	ЗЕМЉИШТЕ ПОД ЗГРАДОМ И ДРУГИМ ОБЈЕКТОМ
Рача	РАДОЈА ДОМАНОВИЦА	75	375/2	0,0003	земљиште под делом зграде			Правно и фактичко стање се разликују-на терену није пољопривредно земљиште-прилог Записник комисије за израду програма или Републичког пољпривредног инспектора	Није пољопривредно земљиште_
Рача	РАДОЈА ДОМАНОВИЦА	75	375/2	0,0154	њива	3		Правно и фактичко стање се разликују-на терену није пољопривредно земљиште-прилог Записник комисије за израду програма или Републичког пољпривредног инспектора	Није пољопривредно земљиште_

Рача	КАРАЂОРЂЕВА	830	377/2	0,0500	земљиште уз зграду - објекат			Правно и фактичко стање се разликују-на терену није пољопривредно земљиште-прилог Записник комисије за израду програма или Републичког пољопривредног инспектора	Није пољопривредно земљиште_
Рача	НЕМАЊИНА	588	365/1	0,0101	земљиште под зградом-објектом			Правно и фактичко стање се разликују-на терену није пољопривредно земљиште-прилог Записник комисије за израду програма или Републичког пољопривредног инспектора	Није пољопривредно земљиште_
Рача	НЕМАЊИНА	588	365/1	0,0500	земљиште уз зграду - објекат			Правно и фактичко стање се разликују-на терену није пољопривредно земљиште-прилог Записник комисије за израду програма или Републичког пољопривредног инспектора	Није пољопривредно земљиште_
Рача	НЕМАЊИНА	736	365/3	0,0532	њива	3	земљиште под зградом-објектом	Правно и фактичко стање се разликују-на терену није пољопривредно земљиште-прилог Записник комисије за израду програма или Републичког пољопривредног инспектора	ЗЕМЉИШТЕ ПОД ЗГРАДОМ И ДРУГИМ ОБЈЕКТОМ
Рача	НЕМАЊИНА	474	368/3	0,0529	њива	3	земљиште под зградом-објектом	Правно и фактичко стање се разликују-на терену није пољопривредно земљиште-прилог Записник комисије за израду програма или Републичког пољопривредног инспектора	ЗЕМЉИШТЕ ПОД ЗГРАДОМ И ДРУГИМ ОБЈЕКТОМ
Рача	БРДО ИСПОД СТАР. ГРО	1194	369/5	0,0115	њива	3	земљиште под зградом-објектом	Правно и фактичко стање се разликују-на терену није пољопривредно земљиште-прилог Записник комисије за израду програма или Републичког пољопривредног инспектора	ЗЕМЉИШТЕ ПОД ЗГРАДОМ И ДРУГИМ ОБЈЕКТОМ
Рача	РАДОЈА ДОМАНОВИЦА	590	371	0,0500	земљиште уз зграду - објекат			Правно и фактичко стање се разликују-на терену није пољопривредно земљиште-прилог Записник комисије за израду програма или Републичког пољопривредног инспектора	Није пољопривредно земљиште_
Рача	РАДОЈА ДОМАНОВИЦА	994	347/5	0,0789	њива	3	земљиште под зградом-објектом	Правно и фактичко стање се разликују-на терену није пољопривредно земљиште-прилог Записник комисије за израду програма или Републичког пољопривредног инспектора	ЗЕМЉИШТЕ ПОД ЗГРАДОМ И ДРУГИМ ОБЈЕКТОМ
Рача	КРАЉИЦЕ МАРИЈЕ	304	348/1	0,0998	њива	3	земљиште под зградом-објектом	Правно и фактичко стање се разликују-на терену није пољопривредно земљиште-прилог Записник комисије за израду програма или Републичког пољопривредног инспектора	ЗЕМЉИШТЕ ПОД ЗГРАДОМ И ДРУГИМ ОБЈЕКТОМ
Рача	РАДОЈА ДОМАНОВИЦА	281	348/3	0,0500	земљиште уз зграду - објекат			Правно и фактичко стање се разликују-на терену није пољопривредно земљиште-прилог Записник комисије за израду програма или Републичког пољопривредног инспектора	Није пољопривредно земљиште_

Рача	РАДОЈА ДОМАНОВИЦА	281	348/3	0,0098	земљиште под зградом-објектом			Правно и фактичко стање се разликују-на терену није пољопривредно земљиште-прилог Записник комисије за израду програма или Републичког пољопривредног инспектора	Није пољопривредно земљиште_
Рача	РАДОЈА ДОМАНОВИЦА	281	348/3	0,0409	њива	3		Правно и фактичко стање се разликују-на терену није пољопривредно земљиште-прилог Записник комисије за израду програма или Републичког пољопривредног инспектора	Није пољопривредно земљиште_
Рача	НЕМАЊИНА	588	365/1	0,0275	њива	3		Правно и фактичко стање се разликују-на терену није пољопривредно земљиште-прилог Записник комисије за израду програма или Републичког пољопривредног инспектора	Није пољопривредно земљиште_
Рача	СТАНОЈА ГЛАВАША	994	347/1	0,1554	воћњак	1		Правно и фактичко стање се разликују-на терену није пољопривредно земљиште-прилог Записник комисије за израду програма или Републичког пољопривредног инспектора	Није пољопривредно земљиште_
Рача	СТАНОЈА ГЛАВАША	994	347/1	0,0500	земљиште уз зграду - објекат			Правно и фактичко стање се разликују-на терену није пољопривредно земљиште-прилог Записник комисије за израду програма или Републичког пољопривредног инспектора	Није пољопривредно земљиште_
Рача	СТАНОЈА ГЛАВАША	585	347/2	0,0647	њива	3	земљиште под зградом-објектом	Правно и фактичко стање се разликују-на терену није пољопривредно земљиште-прилог Записник комисије за израду програма или Републичког пољопривредног инспектора	ЗЕМЉИШТЕ ПОД ЗГРАДОМ И ДРУГИМ ОБЈЕКТОМ
Рача	РАДОЈА ДОМАНОВИЦА	1092	347/3	0,0500	земљиште уз зграду - објекат			Правно и фактичко стање се разликују-на терену није пољопривредно земљиште-прилог Записник комисије за израду програма или Републичког пољопривредног инспектора	Није пољопривредно земљиште_
Рача	РАДОЈА ДОМАНОВИЦА	1092	347/3	0,0105	земљиште под зградом-објектом			Правно и фактичко стање се разликују-на терену није пољопривредно земљиште-прилог Записник комисије за израду програма или Републичког пољопривредног инспектора	Није пољопривредно земљиште_
Рача	РАДОЈА ДОМАНОВИЦА	1092	347/3	0,0053	њива	3		Правно и фактичко стање се разликују-на терену није пољопривредно земљиште-прилог Записник комисије за израду програма или Републичког пољопривредног инспектора	Није пољопривредно земљиште_
Рача	НИКОЛЕ ТЕСЛЕ	151	339/10	0,0343	воћњак	1		Правно и фактичко стање се разликују-на терену није пољопривредно земљиште-прилог Записник комисије за израду програма или Републичког пољопривредног инспектора	Није пољопривредно земљиште_

Рача	НИКОЛЕ ТЕСЛЕ	151	339/10	0,0107	земљиште под зградом-објектом			Правно и фактичко стање се разликују-на терену није пољопривредно земљиште-прилог Записник комисије за израду програма или Републичког пољопривредног инспектора	Није пољопривредно земљиште_
Рача	КАРАЂОРЂЕВА	584	339/4	0,0136	њива	1	земљиште под зградом-објектом	Правно и фактичко стање се разликују-на терену није пољопривредно земљиште-прилог Записник комисије за израду програма или Републичког пољопривредног инспектора	ЗЕМЉИШТЕ ПОД ЗГРАДОМ И ДРУГИМ ОБЈЕКТОМ
Рача	КАРАЂОРЂЕВА	584	341/1	0,0500	земљиште уз зграду - објекат			Правно и фактичко стање се разликују-на терену није пољопривредно земљиште-прилог Записник комисије за израду програма или Републичког пољопривредног инспектора	Није пољопривредно земљиште_
Рача	КАРАЂОРЂЕВА	584	341/1	0,1156	воћњак	1		Правно и фактичко стање се разликују-на терену није пољопривредно земљиште-прилог Записник комисије за израду програма или Републичког пољопривредног инспектора	Није пољопривредно земљиште_
Рача	КАРАЂОРЂЕВА	584	341/1	0,0071	земљиште под зградом-објектом			Правно и фактичко стање се разликују-на терену није пољопривредно земљиште-прилог Записник комисије за израду програма или Републичког пољопривредног инспектора	Није пољопривредно земљиште_
Рача	КАРАЂОРЂЕВА	282	337	0,0500	земљиште уз зграду - објекат			Правно и фактичко стање се разликују-на терену није пољопривредно земљиште-прилог Записник комисије за израду програма или Републичког пољопривредног инспектора	Није пољопривредно земљиште_
Рача	КАРАЂОРЂЕВА	282	337	0,0150	воћњак	1		Правно и фактичко стање се разликују-на терену није пољопривредно земљиште-прилог Записник комисије за израду програма или Републичког пољопривредног инспектора	Није пољопривредно земљиште_
Рача	КАРАЂОРЂЕВА	1104	338/4	0,0064	њива	3	земљиште под зградом-објектом	Правно и фактичко стање се разликују-на терену није пољопривредно земљиште-прилог Записник комисије за израду програма или Републичког пољопривредног инспектора	ЗЕМЉИШТЕ ПОД ЗГРАДОМ И ДРУГИМ ОБЈЕКТОМ
Рача	НИКОЛЕ ТЕСЛЕ	498	339/1	0,0159	земљиште под зградом-објектом			Правно и фактичко стање се разликују-на терену није пољопривредно земљиште-прилог Записник комисије за израду програма или Републичког пољопривредног инспектора	Није пољопривредно земљиште_
Рача	НИКОЛЕ ТЕСЛЕ	498	339/1	0,6496	њива	1		Правно и фактичко стање се разликују-на терену није пољопривредно земљиште-прилог Записник комисије за израду програма или Републичког пољопривредног инспектора	Није пољопривредно земљиште_

Рача	НИКОЛЕ ТЕСЛЕ	498	339/1	0,0077	земљиште под зградом-објектом			Правно и фактичко стање се разликују-на терену није пољопривредно земљиште-прилог Записник комисије за израду програма или Републичког пољопривредног инспектора	Није пољопривредно земљиште_
Рача	КАРАЂОРЂЕВА	392	334/4	0,0169	земљиште под зградом-објектом			Правно и фактичко стање се разликују-на терену није пољопривредно земљиште-прилог Записник комисије за израду програма или Републичког пољопривредног инспектора	Није пољопривредно земљиште_
Рача	КАРАЂОРЂЕВА	392	334/4	0,0500	земљиште уз зграду - објекат			Правно и фактичко стање се разликују-на терену није пољопривредно земљиште-прилог Записник комисије за израду програма или Републичког пољопривредног инспектора	Није пољопривредно земљиште_
Рача	КАРАЂОРЂЕВА	1218	336/1	0,0079	земљиште под зградом-објектом			Правно и фактичко стање се разликују-на терену није пољопривредно земљиште-прилог Записник комисије за израду програма или Републичког пољопривредног инспектора	Није пољопривредно земљиште_
Рача	КАРАЂОРЂЕВА	1218	336/1	0,0500	земљиште уз зграду - објекат			Правно и фактичко стање се разликују-на терену није пољопривредно земљиште-прилог Записник комисије за израду програма или Републичког пољопривредног инспектора	Није пољопривредно земљиште_
Рача	КАРАЂОРЂЕВА	1218	336/1	0,0067	воћњак	1		Правно и фактичко стање се разликују-на терену није пољопривредно земљиште-прилог Записник комисије за израду програма или Републичког пољопривредног инспектора	Није пољопривредно земљиште_
Рача	КАРАЂОРЂЕВА	282	337	0,0050	земљиште под зградом-објектом			Правно и фактичко стање се разликују-на терену није пољопривредно земљиште-прилог Записник комисије за израду програма или Републичког пољопривредног инспектора	Није пољопривредно земљиште_
Рача	БОРЕ СТАНИМИРОВИЦА	1072	331/9	0,0328	њива	1		Правно и фактичко стање се разликују-на терену није пољопривредно земљиште-прилог Записник комисије за израду програма или Републичког пољопривредног инспектора	Није пољопривредно земљиште_
Рача	БОРЕ СТАНИМИРОВИЦА	1072	331/9	0,0064	земљиште под зградом-објектом			Правно и фактичко стање се разликују-на терену није пољопривредно земљиште-прилог Записник комисије за израду програма или Републичког пољопривредног инспектора	Није пољопривредно земљиште_
Рача	БОРЕ СТАНИМИРОВИЦА	1072	331/9	0,0081	земљиште под зградом-објектом			Правно и фактичко стање се разликују-на терену није пољопривредно земљиште-прилог Записник комисије за израду програма или Републичког пољопривредног инспектора	Није пољопривредно земљиште_

Рача	КАРАЂОРЂЕВА	665	333/13	0,0519	њива	3	земљиште под зградом-објектом	Правно и фактичко стање се разликују-на терену није пољопривредно земљиште-прилог Записник комисије за израду програма или Републичког пољопривредног инспектора	ЗЕМЉИШТЕ ПОД ЗГРАДОМ И ДРУГИМ ОБЈЕКТОМ
Рача	СВЕТОГ САВЕ	701	333/5	0,0524	њива	3	земљиште под зградом-објектом	Правно и фактичко стање се разликују-на терену није пољопривредно земљиште-прилог Записник комисије за израду програма или Републичког пољопривредног инспектора	ЗЕМЉИШТЕ ПОД ЗГРАДОМ И ДРУГИМ ОБЈЕКТОМ
Рача	КАРАЂОРЂЕВА	392	334/4	0,1688	воћњак	1		Правно и фактичко стање се разликују-на терену није пољопривредно земљиште-прилог Записник комисије за израду програма или Републичког пољопривредног инспектора	Није пољопривредно земљиште_
Рача	КРАЉА ПЕТРА ПРВОГ	1073	331/6	0,0107	њива	1		Правно и фактичко стање се разликују-на терену није пољопривредно земљиште-прилог Записник комисије за израду програма или Републичког пољопривредног инспектора	Није пољопривредно земљиште_
Рача	КРАЉА ПЕТРА ПРВОГ	1073	331/6	0,0429	земљиште уз зграду - објекат			Правно и фактичко стање се разликују-на терену није пољопривредно земљиште-прилог Записник комисије за израду програма или Републичког пољопривредног инспектора	Није пољопривредно земљиште_
Рача	КРАЉА ПЕТРА ПРВОГ	1073	331/6	0,0071	земљиште под зградом-објектом			Правно и фактичко стање се разликују-на терену није пољопривредно земљиште-прилог Записник комисије за израду програма или Републичког пољопривредног инспектора	Није пољопривредно земљиште_
Рача	КРАЉА ПЕТРА ПРВОГ	385	331/7	0,0500	земљиште уз зграду - објекат			Правно и фактичко стање се разликују-на терену није пољопривредно земљиште-прилог Записник комисије за израду програма или Републичког пољопривредног инспектора	Није пољопривредно земљиште_
Рача	КРАЉА ПЕТРА ПРВОГ	385	331/7	0,0081	земљиште под зградом-објектом			Правно и фактичко стање се разликују-на терену није пољопривредно земљиште-прилог Записник комисије за израду програма или Републичког пољопривредног инспектора	Није пољопривредно земљиште_
Рача	КРАЉА ПЕТРА ПРВОГ	385	331/7	0,0028	њива	1		Правно и фактичко стање се разликују-на терену није пољопривредно земљиште-прилог Записник комисије за израду програма или Републичког пољопривредног инспектора	Није пољопривредно земљиште_
Рача	КАРАЂОРЂЕВА	701	324	0,0500	земљиште уз зграду - објекат			Правно и фактичко стање се разликују-на терену није пољопривредно земљиште-прилог Записник комисије за израду програма или Републичког пољопривредног инспектора	Није пољопривредно земљиште_

Рача	КАРАЂОРЂЕВА	701	324	0,0081	земљиште под зградом-објектом			Правно и фактичко стање се разликују-на терену није пољопривредно земљиште-прилог Записник комисије за израду програма или Републичког пољопривредног инспектора	Није пољопривредно земљиште_
Рача	КАРАЂОРЂЕВА	582	329	0,0038	земљиште под зградом-објектом			Правно и фактичко стање се разликују-на терену није пољопривредно земљиште-прилог Записник комисије за израду програма или Републичког пољопривредног инспектора	Није пољопривредно земљиште_
Рача	КАРАЂОРЂЕВА	582	329	0,0500	земљиште уз зграду - објекат			Правно и фактичко стање се разликују-на терену није пољопривредно земљиште-прилог Записник комисије за израду програма или Републичког пољопривредног инспектора	Није пољопривредно земљиште_
Рача	КАРАЂОРЂЕВА	582	329	0,0013	воћњак	1		Правно и фактичко стање се разликују-на терену није пољопривредно земљиште-прилог Записник комисије за израду програма или Републичког пољопривредног инспектора	Није пољопривредно земљиште_
Рача	КАРАЂОРЂЕВА	582	329	0,0094	земљиште под зградом-објектом			Правно и фактичко стање се разликују-на терену није пољопривредно земљиште-прилог Записник комисије за израду програма или Републичког пољопривредног инспектора	Није пољопривредно земљиште_
Рача	КАРАЂОРЂЕВА	461	312/15	0,0083	земљиште под зградом-објектом			Правно и фактичко стање се разликују-на терену није пољопривредно земљиште-прилог Записник комисије за израду програма или Републичког пољопривредног инспектора	Није пољопривредно земљиште_
Рача	КРАЉА ПЕТРА ПРВОГ	472	312/4	0,0451	њива	1		Правно и фактичко стање се разликују-на терену није пољопривредно земљиште-прилог Записник комисије за израду програма или Републичког пољопривредног инспектора	Није пољопривредно земљиште_
Рача	КРАЉА ПЕТРА ПРВОГ	472	312/4	0,0095	земљиште под зградом-објектом			Правно и фактичко стање се разликују-на терену није пољопривредно земљиште-прилог Записник комисије за израду програма или Републичког пољопривредног инспектора	Није пољопривредно земљиште_
Рача	БОРЕ СТАНИМИРОВИЦА	727	322/2	0,0011	земљиште под зградом-објектом			Правно и фактичко стање се разликују-на терену није пољопривредно земљиште-прилог Записник комисије за израду програма или Републичког пољопривредног инспектора	Није пољопривредно земљиште_
Рача	БОРЕ СТАНИМИРОВИЦА	727	322/2	0,0365	њива	3		Правно и фактичко стање се разликују-на терену није пољопривредно земљиште-прилог Записник комисије за израду програма или Републичког пољопривредног инспектора	Није пољопривредно земљиште_

Рача	КАРАЂОРЂЕВА	701	324	0,0171	воћњак	1		Правно и фактичко стање се разликују-на терену није пољопривредно земљиште-прилог Записник комисије за израду програма или Републичког пољопривредног инспектора	Није пољопривредно земљиште_
Рача	КАРАЂОРЂЕВА	509	311/3	0,0020	воћњак	1	земљиште уз зграду - објекат	Правно и фактичко стање се разликују-на терену није пољопривредно земљиште-прилог Записник комисије за израду програма или Републичког пољопривредног инспектора	ЗЕМЉИШТЕ УЗ ЗГРАДУ И ДРУГИ ОБЈЕКАТ
Рача	КРАЉА ПЕТРА ПРВОГ	874	312/12	0,0106	земљиште под зградом-објектом			Правно и фактичко стање се разликују-на терену није пољопривредно земљиште-прилог Записник комисије за израду програма или Републичког пољопривредног инспектора	Није пољопривредно земљиште_
Рача	КРАЉА ПЕТРА ПРВОГ	874	312/12	0,0356	ливада	1		Правно и фактичко стање се разликују-на терену није пољопривредно земљиште-прилог Записник комисије за израду програма или Републичког пољопривредног инспектора	Није пољопривредно земљиште_
Рача	КРАЉА ПЕТРА ПРВОГ	874	312/12	0,0500	земљиште уз зграду - објекат			Правно и фактичко стање се разликују-на терену није пољопривредно земљиште-прилог Записник комисије за израду програма или Републичког пољопривредног инспектора	Није пољопривредно земљиште_
Рача	КАРАЂОРЂЕВА	461	312/15	0,0090	земљиште под зградом-објектом			Правно и фактичко стање се разликују-на терену није пољопривредно земљиште-прилог Записник комисије за израду програма или Републичког пољопривредног инспектора	Није пољопривредно земљиште_
Рача	КАРАЂОРЂЕВА	461	312/15	0,0313	њива	1		Правно и фактичко стање се разликују-на терену није пољопривредно земљиште-прилог Записник комисије за израду програма или Републичког пољопривредног инспектора	Није пољопривредно земљиште_
Рача	КРАЉА ПЕТРА ПРВОГ	802	304/3	0,0480	њива	1	земљиште под зградом-објектом	Правно и фактичко стање се разликују-на терену није пољопривредно земљиште-прилог Записник комисије за израду програма или Републичког пољопривредног инспектора	ЗЕМЉИШТЕ ПОД ЗГРАДОМ И ДРУГИМ ОБЈЕКТОМ
Рача	КРАЉА ПЕТРА ПРВОГ	560	304/7	0,0459	њива	1	земљиште под зградом-објектом	Правно и фактичко стање се разликују-на терену није пољопривредно земљиште-прилог Записник комисије за израду програма или Републичког пољопривредног инспектора	ЗЕМЉИШТЕ ПОД ЗГРАДОМ И ДРУГИМ ОБЈЕКТОМ
Рача	КАРАЂОРЂЕВА	275	306/1	0,0536	њива	1	земљиште под зградом-објектом	Правно и фактичко стање се разликују-на терену није пољопривредно земљиште-прилог Записник комисије за израду програма или Републичког пољопривредног инспектора	ЗЕМЉИШТЕ ПОД ЗГРАДОМ И ДРУГИМ ОБЈЕКТОМ

Рача	КАРАЂОРЂЕВА	730	309/2	0,0070	воћњак	1		Правно и фактичко стање се разликују-на терену није пољопривредно земљиште-прилог Записник комисије за израду програма или Републичког пољопривредног инспектора	Није пољопривредно земљиште_
Рача	КАРАЂОРЂЕВА	730	309/2	0,0074	земљиште под зградом-објектом			Правно и фактичко стање се разликују-на терену није пољопривредно земљиште-прилог Записник комисије за израду програма или Републичког пољопривредног инспектора	Није пољопривредно земљиште_
Рача	КАРАЂОРЂЕВА	730	309/2	0,0500	земљиште уз зграду - објекат			Правно и фактичко стање се разликују-на терену није пољопривредно земљиште-прилог Записник комисије за израду програма или Републичког пољопривредног инспектора	Није пољопривредно земљиште_
Рача	КАРАЂОРЂЕВА	716	304/10	0,0086	земљиште под зградом-објектом			Правно и фактичко стање се разликују-на терену није пољопривредно земљиште-прилог Записник комисије за израду програма или Републичког пољопривредног инспектора	Није пољопривредно земљиште_
Рача	КАРАЂОРЂЕВА	716	304/10	0,0500	земљиште уз зграду - објекат			Правно и фактичко стање се разликују-на терену није пољопривредно земљиште-прилог Записник комисије за израду програма или Републичког пољопривредног инспектора	Није пољопривредно земљиште_
Рача	КАРАЂОРЂЕВА	1056	304/18	0,0162	њива	1	земљиште под зградом-објектом	Правно и фактичко стање се разликују-на терену није пољопривредно земљиште-прилог Записник комисије за израду програма или Републичког пољопривредног инспектора	ЗЕМЉИШТЕ ПОД ЗГРАДОМ И ДРУГИМ ОБЈЕКТОМ
Рача	КРАЉА ПЕТРА ПРВОГ	1139	304/2	0,0418	њива	1	земљиште под зградом-објектом	Правно и фактичко стање се разликују-на терену није пољопривредно земљиште-прилог Записник комисије за израду програма или Републичког пољопривредног инспектора	ЗЕМЉИШТЕ ПОД ЗГРАДОМ И ДРУГИМ ОБЈЕКТОМ
Рача	КАРАЂОРЂЕВА	1092	304/23	0,0297	њива	1	земљиште под зградом-објектом	Правно и фактичко стање се разликују-на терену није пољопривредно земљиште-прилог Записник комисије за израду програма или Републичког пољопривредног инспектора	ЗЕМЉИШТЕ ПОД ЗГРАДОМ И ДРУГИМ ОБЈЕКТОМ
Рача	КАРАЂОРЂЕВА	1127	304/25	0,0254	њива	1	земљиште под зградом-објектом	Правно и фактичко стање се разликују-на терену није пољопривредно земљиште-прилог Записник комисије за израду програма или Републичког пољопривредног инспектора	ЗЕМЉИШТЕ ПОД ЗГРАДОМ И ДРУГИМ ОБЈЕКТОМ
Рача	ВУКА КАРАУИЦА	924	301/80	0,0120	земљиште под зградом-објектом		земљиште под зградом-објектом	Правно и фактичко стање се разликују-на терену није пољопривредно земљиште-прилог Записник комисије за израду програма или Републичког пољопривредног инспектора	ЗЕМЉИШТЕ ПОД ЗГРАДОМ И ДРУГИМ ОБЈЕКТОМ

Рача	#.ПЛАН?	1103	301/89	0,2264	њива	3	земљиште под зградом-објектом	Правно и фактичко стање се разликују-на терену није пољопривредно земљиште-прилог Записник комисије за израду програма или Републичког пољопривредног инспектора	ЗЕМЉИШТЕ ПОД ЗГРАДОМ И ДРУГИМ ОБЈЕКТОМ
Рача	ВУКА КАРАУИЦА	1274	301/9	0,0512	њива	3	земљиште под зградом-објектом	Правно и фактичко стање се разликују-на терену није пољопривредно земљиште-прилог Записник комисије за израду програма или Републичког пољопривредног инспектора	ЗЕМЉИШТЕ ПОД ЗГРАДОМ И ДРУГИМ ОБЈЕКТОМ
Рача	КАРАЂОРЂЕВА	1109	302/2	0,0881	њива	1	земљиште уз зграду - објекат	Правно и фактичко стање се разликују-на терену није пољопривредно земљиште-прилог Записник комисије за израду програма или Републичког пољопривредног инспектора	ЗЕМЉИШТЕ УЗ ЗГРАДУ И ДРУГИ ОБЈЕКАТ
Рача	КАРАЂОРЂЕВА	889	303/1	0,0508	њива	1	градске зелене површине	Правно и фактичко стање се разликују-на терену није пољопривредно земљиште-прилог Записник комисије за израду програма или Републичког пољопривредног инспектора	ГРАДСКЕ ЗЕЛЕНЕ ПОВРШИНЕ
Рача	КАРАЂОРЂЕВА	716	304/10	0,0047	њива	1		Правно и фактичко стање се разликују-на терену није пољопривредно земљиште-прилог Записник комисије за израду програма или Републичког пољопривредног инспектора	Није пољопривредно земљиште_
Рача	ВУКА КАРАУИЦА	647	301/60	0,0512	њива	3	земљиште под зградом-објектом	Правно и фактичко стање се разликују-на терену није пољопривредно земљиште-прилог Записник комисије за израду програма или Републичког пољопривредног инспектора	ЗЕМЉИШТЕ ПОД ЗГРАДОМ И ДРУГИМ ОБЈЕКТОМ
Рача	ЛЕПЕНИЦКА	658	301/61	0,0102	земљиште под зградом-објектом			Правно и фактичко стање се разликују-на терену није пољопривредно земљиште-прилог Записник комисије за израду програма или Републичког пољопривредног инспектора	Није пољопривредно земљиште_
Рача	ЛЕПЕНИЦКА	658	301/61	0,0420	њива	3		Правно и фактичко стање се разликују-на терену није пољопривредно земљиште-прилог Записник комисије за израду програма или Републичког пољопривредног инспектора	Није пољопривредно земљиште_
Рача	ВУКА КАРАУИЦА	622	301/70	0,0632	њива	3	земљиште под зградом-објектом	Правно и фактичко стање се разликују-на терену није пољопривредно земљиште-прилог Записник комисије за израду програма или Републичког пољопривредног инспектора	ЗЕМЉИШТЕ ПОД ЗГРАДОМ И ДРУГИМ ОБЈЕКТОМ
Рача	ВУКА КАРАУИЦА	656	301/71	0,0638	њива	3	земљиште под зградом-објектом	Правно и фактичко стање се разликују-на терену није пољопривредно земљиште-прилог Записник комисије за израду програма или Републичког пољопривредног инспектора	ЗЕМЉИШТЕ ПОД ЗГРАДОМ И ДРУГИМ ОБЈЕКТОМ

Рача	ВУКА КАРАУИЦА	924	301/80	0,0448	земљиште уз зграду - објекат		земљиште под зградом-објектом	Правно и фактичко стање се разликују-на терену није пољопривредно земљиште-прилог Записник комисије за израду програма или Републичког пољопривредног инспектора	ЗЕМЉИШТЕ ПОД ЗГРАДОМ И ДРУГИМ ОБЈЕКТОМ
Рача	ВУКА КАРАУИЦА	529	301/46	0,0480	њива	3	земљиште под зградом-објектом	Правно и фактичко стање се разликују-на терену није пољопривредно земљиште-прилог Записник комисије за израду програма или Републичког пољопривредног инспектора	ЗЕМЉИШТЕ ПОД ЗГРАДОМ И ДРУГИМ ОБЈЕКТОМ
Рача	ВУКА КАРАУИЦА	500	301/47	0,0480	њива	3	земљиште под зградом-објектом	Правно и фактичко стање се разликују-на терену није пољопривредно земљиште-прилог Записник комисије за израду програма или Републичког пољопривредног инспектора	ЗЕМЉИШТЕ ПОД ЗГРАДОМ И ДРУГИМ ОБЈЕКТОМ
Рача	ВУКА КАРАУИЦА	626	301/50	0,0376	њива	3		Правно и фактичко стање се разликују-на терену није пољопривредно земљиште-прилог Записник комисије за израду програма или Републичког пољопривредног инспектора	Није пољопривредно земљиште_
Рача	ВУКА КАРАУИЦА	626	301/50	0,0104	земљиште под зградом-објектом			Правно и фактичко стање се разликују-на терену није пољопривредно земљиште-прилог Записник комисије за израду програма или Републичког пољопривредног инспектора	Није пољопривредно земљиште_
Рача	ВУКА КАРАУИЦА	634	301/51	0,0480	њива	3	земљиште под зградом-објектом	Правно и фактичко стање се разликују-на терену није пољопривредно земљиште-прилог Записник комисије за израду програма или Републичког пољопривредног инспектора	ЗЕМЉИШТЕ ПОД ЗГРАДОМ И ДРУГИМ ОБЈЕКТОМ
Рача	ВУКА КАРАУИЦА	705	301/54	0,0336	њива	3	земљиште под зградом-објектом	Правно и фактичко стање се разликују-на терену није пољопривредно земљиште-прилог Записник комисије за израду програма или Републичког пољопривредног инспектора	ЗЕМЉИШТЕ ПОД ЗГРАДОМ И ДРУГИМ ОБЈЕКТОМ
Рача	ВУКА КАРАУИЦА	528	301/39	0,0417	њива	3	земљиште под зградом-објектом	Правно и фактичко стање се разликују-на терену није пољопривредно земљиште-прилог Записник комисије за израду програма или Републичког пољопривредног инспектора	ЗЕМЉИШТЕ ПОД ЗГРАДОМ И ДРУГИМ ОБЈЕКТОМ
Рача	ЛЕПЕНИЦКА	628	301/4	0,0519	њива	3	земљиште под зградом-објектом	Правно и фактичко стање се разликују-на терену није пољопривредно земљиште-прилог Записник комисије за израду програма или Републичког пољопривредног инспектора	ЗЕМЉИШТЕ ПОД ЗГРАДОМ И ДРУГИМ ОБЈЕКТОМ
Рача	ВУКА КАРАУИЦА	534	301/41	0,0085	земљиште под зградом-објектом			Правно и фактичко стање се разликују-на терену није пољопривредно земљиште-прилог Записник комисије за израду програма или Републичког пољопривредног инспектора	Није пољопривредно земљиште_

Рача	ВУКА КАРАУИЦА	534	301/41	0,0340	њива	3		Правно и фактичко стање се разликују-на терену није пољопривредно земљиште-прилог Записник комисије за израду програма или Републичког пољпривредног инспектора	Није пољопривредно земљиште_
Рача	ВУКА КАРАУИЦА	538	301/43	0,0480	њива	3	земљиште под зградом-објектом	Правно и фактичко стање се разликују-на терену није пољопривредно земљиште-прилог Записник комисије за израду програма или Републичког пољпривредног инспектора	ЗЕМЉИШТЕ ПОД ЗГРАДОМ И ДРУГИМ ОБЈЕКТОМ
Рача	ВУКА КАРАУИЦА	550	301/44	0,0480	њива	3	земљиште под зградом-објектом	Правно и фактичко стање се разликују-на терену није пољопривредно земљиште-прилог Записник комисије за израду програма или Републичког пољпривредног инспектора	ЗЕМЉИШТЕ ПОД ЗГРАДОМ И ДРУГИМ ОБЈЕКТОМ
Рача	ЛЕПЕНИЦКА	1027	301/18	0,0044	воћњак	3		Правно и фактичко стање се разликују-на терену није пољопривредно земљиште-прилог Записник комисије за израду програма или Републичког пољпривредног инспектора	Није пољопривредно земљиште_
Рача	ВУКА КАРАУИЦА	521	301/20	0,0510	њива	3	земљиште под зградом-објектом	Правно и фактичко стање се разликују-на терену није пољопривредно земљиште-прилог Записник комисије за израду програма или Републичког пољпривредног инспектора	ЗЕМЉИШТЕ ПОД ЗГРАДОМ И ДРУГИМ ОБЈЕКТОМ
Рача	ЛЕПЕНИЦКА	629	301/21	0,0032	земљиште под зградом-објектом			Правно и фактичко стање се разликују-на терену није пољопривредно земљиште-прилог Записник комисије за израду програма или Републичког пољпривредног инспектора	Није пољопривредно земљиште_
Рача	ЛЕПЕНИЦКА	629	301/21	0,0108	земљиште под зградом-објектом			Правно и фактичко стање се разликују-на терену није пољопривредно земљиште-прилог Записник комисије за израду програма или Републичког пољпривредног инспектора	Није пољопривредно земљиште_
Рача	ЛЕПЕНИЦКА	629	301/21	0,0368	њива	3		Правно и фактичко стање се разликују-на терену није пољопривредно земљиште-прилог Записник комисије за израду програма или Републичког пољпривредног инспектора	Није пољопривредно земљиште_
Рача	ВУКА КАРАУИЦА	525	301/30	0,0514	њива	3	земљиште под зградом-објектом	Правно и фактичко стање се разликују-на терену није пољопривредно земљиште-прилог Записник комисије за израду програма или Републичког пољпривредног инспектора	ЗЕМЉИШТЕ ПОД ЗГРАДОМ И ДРУГИМ ОБЈЕКТОМ
Рача	ЦАРА ЛАЗАРА	1014	264/8	0,0500	земљиште уз зграду - објекат			Правно и фактичко стање се разликују-на терену није пољопривредно земљиште-прилог Записник комисије за израду програма или Републичког пољпривредног инспектора	Није пољопривредно земљиште_

Рача	ЦАРА ЛАЗАРА	1014	264/8	0,0112	земљиште под зградом-објектом			Правно и фактичко стање се разликују-на терену није пољопривредно земљиште-прилог Записник комисије за израду програма или Републичког пољпривредног инспектора	Није пољопривредно земљиште_
Рача	ЦАРА ЛАЗАРА	1014	264/8	0,0313	њива	3		Правно и фактичко стање се разликују-на терену није пољопривредно земљиште-прилог Записник комисије за израду програма или Републичког пољпривредног инспектора	Није пољопривредно земљиште_
Рача	ЛЕПЕНИЦКА	1027	301/18	0,0072	земљиште под зградом-објектом			Правно и фактичко стање се разликују-на терену није пољопривредно земљиште-прилог Записник комисије за израду програма или Републичког пољпривредног инспектора	Није пољопривредно земљиште_
Рача	ЛЕПЕНИЦКА	1027	301/18	0,0500	земљиште уз зграду - објекат			Правно и фактичко стање се разликују-на терену није пољопривредно земљиште-прилог Записник комисије за израду програма или Републичког пољпривредног инспектора	Није пољопривредно земљиште_
Рача	ЛЕПЕНИЦКА	1027	301/18	0,0115	земљиште под зградом-објектом			Правно и фактичко стање се разликују-на терену није пољопривредно земљиште-прилог Записник комисије за израду програма или Републичког пољпривредног инспектора	Није пољопривредно земљиште_
Рача	ЦАРА ЛАЗАРА	397	258/4	0,0500	земљиште уз зграду - објекат			Правно и фактичко стање се разликују-на терену није пољопривредно земљиште-прилог Записник комисије за израду програма или Републичког пољпривредног инспектора	Није пољопривредно земљиште_
Рача	ЦАРА ЛАЗАРА	397	258/4	0,0080	земљиште под зградом-објектом			Правно и фактичко стање се разликују-на терену није пољопривредно земљиште-прилог Записник комисије за израду програма или Републичког пољпривредног инспектора	Није пољопривредно земљиште_
Рача	ЦАРА ЛАЗАРА	397	258/4	0,0148	њива	3		Правно и фактичко стање се разликују-на терену није пољопривредно земљиште-прилог Записник комисије за израду програма или Републичког пољпривредног инспектора	Није пољопривредно земљиште_
Рача	ЦАРА ЛАЗАРА	361	258/5	0,0090	њива	3		Правно и фактичко стање се разликују-на терену није пољопривредно земљиште-прилог Записник комисије за израду програма или Републичког пољпривредног инспектора	Није пољопривредно земљиште_
Рача	ЦАРА ЛАЗАРА	361	258/5	0,0500	земљиште уз зграду - објекат			Правно и фактичко стање се разликују-на терену није пољопривредно земљиште-прилог Записник комисије за израду програма или Републичког пољпривредног инспектора	Није пољопривредно земљиште_

Рача	ЦАРА ЛАЗАРА	361	258/5	0,0089	земљиште под зградом-објектом			Правно и фактичко стање се разликују-на терену није пољопривредно земљиште-прилог Записник комисије за израду програма или Републичког пољпривредног инспектора	Није пољопривредно земљиште_
Рача	ЦАРА ЛАЗАРА	519	257/3	0,0102	земљиште под зградом-објектом			Правно и фактичко стање се разликују-на терену није пољопривредно земљиште-прилог Записник комисије за израду програма или Републичког пољпривредног инспектора	Није пољопривредно земљиште_
Рача	ЦАРА ЛАЗАРА	519	257/3	0,0500	земљиште уз зграду - објекат			Правно и фактичко стање се разликују-на терену није пољопривредно земљиште-прилог Записник комисије за израду програма или Републичког пољпривредног инспектора	Није пољопривредно земљиште_
Рача	ЦАРА ЛАЗАРА	231	258/2	0,0048	њива	3	земљиште под зградом-објектом	Правно и фактичко стање се разликују-на терену није пољопривредно земљиште-прилог Записник комисије за израду програма или Републичког пољпривредног инспектора	ЗЕМЉИШТЕ ПОД ЗГРАДОМ И ДРУГИМ ОБЈЕКТОМ
Рача	ЦАРА ЛАЗАРА	363	258/3	0,0089	земљиште под зградом-објектом			Правно и фактичко стање се разликују-на терену није пољопривредно земљиште-прилог Записник комисије за израду програма или Републичког пољпривредног инспектора	Није пољопривредно земљиште_
Рача	ЦАРА ЛАЗАРА	363	258/3	0,0151	њива	3		Правно и фактичко стање се разликују-на терену није пољопривредно земљиште-прилог Записник комисије за израду програма или Републичког пољпривредног инспектора	Није пољопривредно земљиште_
Рача	ЦАРА ЛАЗАРА	363	258/3	0,0500	земљиште уз зграду - објекат			Правно и фактичко стање се разликују-на терену није пољопривредно земљиште-прилог Записник комисије за израду програма или Републичког пољпривредног инспектора	Није пољопривредно земљиште_
Рача	ЦАРА ЛАЗАРА	359	257/1	0,0102	земљиште под зградом-објектом			Правно и фактичко стање се разликују-на терену није пољопривредно земљиште-прилог Записник комисије за израду програма или Републичког пољпривредног инспектора	Није пољопривредно земљиште_
Рача	ЦАРА ЛАЗАРА	359	257/1	0,0047	земљиште под зградом-објектом			Правно и фактичко стање се разликују-на терену није пољопривредно земљиште-прилог Записник комисије за израду програма или Републичког пољпривредног инспектора	Није пољопривредно земљиште_
Рача	ЦАРА ЛАЗАРА	359	257/1	0,0030	њива	3		Правно и фактичко стање се разликују-на терену није пољопривредно земљиште-прилог Записник комисије за израду програма или Републичког пољпривредног инспектора	Није пољопривредно земљиште_

Рача	ЦАРА ЛАЗАРА	359	257/1	0,0453	земљиште уз зграду - објекат			Правно и фактичко стање се разликују-на терену није пољопривредно земљиште-прилог Записник комисије за израду програма или Републичког пољопривредног инспектора	Није пољопривредно земљиште_
Рача	ЦАРА ЛАЗАРА	359	257/1	0,0105	земљиште под зградом-објектом			Правно и фактичко стање се разликују-на терену није пољопривредно земљиште-прилог Записник комисије за израду програма или Републичког пољопривредног инспектора	Није пољопривредно земљиште_
Рача	ЦАРА ЛАЗАРА	519	257/3	0,0133	њива	3		Правно и фактичко стање се разликују-на терену није пољопривредно земљиште-прилог Записник комисије за израду програма или Републичког пољопривредног инспектора	Није пољопривредно земљиште_
Рача	ЦАРА ЛАЗАРА	578	255/4	0,0500	земљиште уз зграду - објекат			Правно и фактичко стање се разликују-на терену није пољопривредно земљиште-прилог Записник комисије за израду програма или Републичког пољопривредног инспектора	Није пољопривредно земљиште_
Рача	ЦАРА ЛАЗАРА	578	255/4	0,0055	земљиште под зградом-објектом			Правно и фактичко стање се разликују-на терену није пољопривредно земљиште-прилог Записник комисије за израду програма или Републичког пољопривредног инспектора	Није пољопривредно земљиште_
Рача	ЦАРА ЛАЗАРА	578	256/1	0,0046	земљиште под зградом-објектом			Правно и фактичко стање се разликују-на терену није пољопривредно земљиште-прилог Записник комисије за израду програма или Републичког пољопривредног инспектора	Није пољопривредно земљиште_
Рача	ЦАРА ЛАЗАРА	578	256/1	0,0072	земљиште под зградом-објектом			Правно и фактичко стање се разликују-на терену није пољопривредно земљиште-прилог Записник комисије за израду програма или Републичког пољопривредног инспектора	Није пољопривредно земљиште_
Рача	ЦАРА ЛАЗАРА	578	256/1	0,0056	воћњак	1		Правно и фактичко стање се разликују-на терену није пољопривредно земљиште-прилог Записник комисије за израду програма или Републичког пољопривредног инспектора	Није пољопривредно земљиште_
Рача	ЦАРА ЛАЗАРА	578	256/1	0,0500	земљиште уз зграду - објекат			Правно и фактичко стање се разликују-на терену није пољопривредно земљиште-прилог Записник комисије за израду програма или Републичког пољопривредног инспектора	Није пољопривредно земљиште_
Рача	ЦАРА ЛАЗАРА	789	253/3	0,0500	земљиште уз зграду - објекат			Правно и фактичко стање се разликују-на терену није пољопривредно земљиште-прилог Записник комисије за израду програма или Републичког пољопривредног инспектора	Није пољопривредно земљиште_

Рача	ЦАРА ЛАЗАРА	789	253/3	0,0061	земљиште под зградом-објектом			Правно и фактичко стање се разликују-на терену није пољопривредно земљиште-прилог Записник комисије за израду програма или Републичког пољопривредног инспектора	Није пољопривредно земљиште_
Рача	ЦАРА ЛАЗАРА	789	253/8	0,0605	њива	3	земљиште под зградом-објектом	Правно и фактичко стање се разликују-на терену није пољопривредно земљиште-прилог Записник комисије за израду програма или Републичког пољопривредног инспектора	ЗЕМЉИШТЕ ПОД ЗГРАДОМ И ДРУГИМ ОБЈЕКТОМ
Рача	ЦАРА ЛАЗАРА	578	255/1	0,0354	њива	3	земљиште под зградом-објектом	Правно и фактичко стање се разликују-на терену није пољопривредно земљиште-прилог Записник комисије за израду програма или Републичког пољопривредног инспектора	ЗЕМЉИШТЕ ПОД ЗГРАДОМ И ДРУГИМ ОБЈЕКТОМ
Рача	ЦАРА ЛАЗАРА	578	255/4	0,0005	њива	3		Правно и фактичко стање се разликују-на терену није пољопривредно земљиште-прилог Записник комисије за израду програма или Републичког пољопривредног инспектора	Није пољопривредно земљиште_
Рача	ЦАРА ЛАЗАРА	578	255/4	0,0037	земљиште под зградом-објектом			Правно и фактичко стање се разликују-на терену није пољопривредно земљиште-прилог Записник комисије за израду програма или Републичког пољопривредног инспектора	Није пољопривредно земљиште_
Рача	МИЛАНА КЕМИВЕША	506	225/11	0,0540	њива	3	земљиште под зградом-објектом	Правно и фактичко стање се разликују-на терену није пољопривредно земљиште-прилог Записник комисије за израду програма или Републичког пољопривредног инспектора	ЗЕМЉИШТЕ ПОД ЗГРАДОМ И ДРУГИМ ОБЈЕКТОМ
Рача	МИЛАНА КЕМИВЕША	763	225/13	0,0542	њива	3	земљиште под зградом-објектом	Правно и фактичко стање се разликују-на терену није пољопривредно земљиште-прилог Записник комисије за израду програма или Републичког пољопривредног инспектора	ЗЕМЉИШТЕ ПОД ЗГРАДОМ И ДРУГИМ ОБЈЕКТОМ
Рача	МИЛАНА КЕМИВЕША	617	225/3	0,0101	земљиште под зградом-објектом			Правно и фактичко стање се разликују-на терену није пољопривредно земљиште-прилог Записник комисије за израду програма или Републичког пољопривредног инспектора	Није пољопривредно земљиште_
Рача	МИЛАНА КЕМИВЕША	617	225/3	0,0500	земљиште уз зграду - објекат			Правно и фактичко стање се разликују-на терену није пољопривредно земљиште-прилог Записник комисије за израду програма или Републичког пољопривредног инспектора	Није пољопривредно земљиште_
Рача	МИЛАНА КЕМИВЕША	617	225/3	0,0089	њива	3		Правно и фактичко стање се разликују-на терену није пољопривредно земљиште-прилог Записник комисије за израду програма или Републичког пољопривредног инспектора	Није пољопривредно земљиште_

Рача	ЦАРА ЛАЗАРА	789	253/3	0,0174	њива	3		Правно и фактичко стање се разликују-на терену није пољопривредно земљиште-прилог Записник комисије за израду програма или Републичког пољопривредног инспектора	Није пољопривредно земљиште_
Рача	ЦЕРСКА	541	222/1	0,0093	земљиште под зградом-објектом			Правно и фактичко стање се разликују-на терену није пољопривредно земљиште-прилог Записник комисије за израду програма или Републичког пољопривредног инспектора	Није пољопривредно земљиште_
Рача	ЦЕРСКА	541	222/1	0,0038	земљиште под зградом-објектом			Правно и фактичко стање се разликују-на терену није пољопривредно земљиште-прилог Записник комисије за израду програма или Републичког пољопривредног инспектора	Није пољопривредно земљиште_
Рача	МИЛАНА КЕМИВЕША	489	222/9	0,0092	земљиште под зградом-објектом			Правно и фактичко стање се разликују-на терену није пољопривредно земљиште-прилог Записник комисије за израду програма или Републичког пољопривредног инспектора	Није пољопривредно земљиште_
Рача	МИЛАНА КЕМИВЕША	489	222/9	0,0486	њива	3		Правно и фактичко стање се разликују-на терену није пољопривредно земљиште-прилог Записник комисије за израду програма или Републичког пољопривредног инспектора	Није пољопривредно земљиште_
Рача	КОСОВСКА	426	224/3	0,0061	њива	3	земљиште уз зграду - објекат	Правно и фактичко стање се разликују-на терену није пољопривредно земљиште-прилог Записник комисије за израду програма или Републичког пољопривредног инспектора	ЗЕМЉИШТЕ УЗ ЗГРАДУ И ДРУГИ ОБЈЕКАТ
Рача	МИЛАНА КЕМИВЕША	502	225/10	0,0547	њива	3	земљиште под зградом-објектом	Правно и фактичко стање се разликују-на терену није пољопривредно земљиште-прилог Записник комисије за израду програма или Републичког пољопривредног инспектора	ЗЕМЉИШТЕ ПОД ЗГРАДОМ И ДРУГИМ ОБЈЕКТОМ
Рача	ВИНОГРАД.БРДО	127	199	0,0784	воћњак	1		Правно и фактичко стање се разликују-на терену није пољопривредно земљиште-прилог Записник комисије за израду програма или Републичког пољопривредног инспектора	Није пољопривредно земљиште_
Рача	ВИНОГРАД.БРДО	127	199	0,0088	земљиште под зградом-објектом			Правно и фактичко стање се разликују-на терену није пољопривредно земљиште-прилог Записник комисије за израду програма или Републичког пољопривредног инспектора	Није пољопривредно земљиште_
Рача	ВИНОГРАД.БРДО	1154	200/1	0,0054	земљиште под зградом-објектом			Правно и фактичко стање се разликују-на терену није пољопривредно земљиште-прилог Записник комисије за израду програма или Републичког пољопривредног инспектора	Није пољопривредно земљиште_

Рача	ВИНОГРАД.БРДО	1154	200/1	0,0500	земљиште уз зграду - објекат			Правно и фактичко стање се разликују-на терену није пољопривредно земљиште-прилог Записник комисије за израду програма или Републичког пољопривредног инспектора	Није пољопривредно земљиште_
Рача	ВИНОГРАД.БРДО	1154	200/1	0,0146	воћњак	1		Правно и фактичко стање се разликују-на терену није пољопривредно земљиште-прилог Записник комисије за израду програма или Републичког пољопривредног инспектора	Није пољопривредно земљиште_
Рача	ЦЕРСКА	541	222/1	0,0446	њива	3		Правно и фактичко стање се разликују-на терену није пољопривредно земљиште-прилог Записник комисије за израду програма или Републичког пољопривредног инспектора	Није пољопривредно земљиште_
Рача	СВЕТОГ САВЕ	679	147/31	0,0500	земљиште уз зграду - објекат			Правно и фактичко стање се разликују-на терену није пољопривредно земљиште-прилог Записник комисије за израду програма или Републичког пољопривредног инспектора	Није пољопривредно земљиште_
Рача	НИКОЛЕ ТЕСЛЕ	642	147/34	0,0550	воћњак	1	земљиште под зградом-објектом	Правно и фактичко стање се разликују-на терену није пољопривредно земљиште-прилог Записник комисије за израду програма или Републичког пољопривредног инспектора	ЗЕМЉИШТЕ ПОД ЗГРАДОМ И ДРУГИМ ОБЈЕКТОМ
Рача	СВЕТОГ САВЕ	975	147/40	0,0623	њива	4	земљиште под зградом-објектом	Правно и фактичко стање се разликују-на терену није пољопривредно земљиште-прилог Записник комисије за израду програма или Републичког пољопривредног инспектора	ЗЕМЉИШТЕ ПОД ЗГРАДОМ И ДРУГИМ ОБЈЕКТОМ
Рача	НИКОЛЕ ПАШИЦА	575	196	0,2787	њива	4		Правно и фактичко стање се разликују-на терену није пољопривредно земљиште-прилог Записник комисије за израду програма или Републичког пољопривредног инспектора	Није пољопривредно земљиште_
Рача	НИКОЛЕ ПАШИЦА	575	196	0,0060	земљиште под зградом-објектом			Правно и фактичко стање се разликују-на терену није пољопривредно земљиште-прилог Записник комисије за израду програма или Републичког пољопривредног инспектора	Није пољопривредно земљиште_
Рача	ВИНОГРАД.БРДО	127	199	0,0500	земљиште уз зграду - објекат			Правно и фактичко стање се разликују-на терену није пољопривредно земљиште-прилог Записник комисије за израду програма или Републичког пољопривредног инспектора	Није пољопривредно земљиште_
Рача	НИКОЛЕ ТЕСЛЕ	664	147/28	0,0015	воћњак	3		Правно и фактичко стање се разликују-на терену није пољопривредно земљиште-прилог Записник комисије за израду програма или Републичког пољопривредног инспектора	Није пољопривредно земљиште_

Рача	НИКОЛЕ ТЕСЛЕ	680	147/3	0,0086	земљиште под зградом-објектом			Правно и фактичко стање се разликују-на терену није пољопривредно земљиште-прилог Записник комисије за израду програма или Републичког пољопривредног инспектора	Није пољопривредно земљиште_
Рача	НИКОЛЕ ТЕСЛЕ	680	147/3	0,0414	земљиште уз зграду - објекат			Правно и фактичко стање се разликују-на терену није пољопривредно земљиште-прилог Записник комисије за израду програма или Републичког пољопривредног инспектора	Није пољопривредно земљиште_
Рача	НИКОЛЕ ТЕСЛЕ	680	147/3	0,0170	њива	4		Правно и фактичко стање се разликују-на терену није пољопривредно земљиште-прилог Записник комисије за израду програма или Републичког пољопривредног инспектора	Није пољопривредно земљиште_
Рача	СВЕТОГ САВЕ	679	147/31	0,0104	земљиште под зградом-објектом			Правно и фактичко стање се разликују-на терену није пољопривредно земљиште-прилог Записник комисије за израду програма или Републичког пољопривредног инспектора	Није пољопривредно земљиште_
Рача	СВЕТОГ САВЕ	679	147/31	0,0062	њива	4		Правно и фактичко стање се разликују-на терену није пољопривредно земљиште-прилог Записник комисије за израду програма или Републичког пољопривредног инспектора	Није пољопривредно земљиште_
Рача	МИЦАКОВАЦ	573	147/26	0,0084	воћњак	1		Правно и фактичко стање се разликују-на терену није пољопривредно земљиште-прилог Записник комисије за израду програма или Републичког пољопривредног инспектора	Није пољопривредно земљиште_
Рача	СВЕТОГ САВЕ	624	147/27	0,0076	воћњак	1		Правно и фактичко стање се разликују-на терену није пољопривредно земљиште-прилог Записник комисије за израду програма или Републичког пољопривредног инспектора	Није пољопривредно земљиште_
Рача	СВЕТОГ САВЕ	624	147/27	0,0093	земљиште под зградом-објектом			Правно и фактичко стање се разликују-на терену није пољопривредно земљиште-прилог Записник комисије за израду програма или Републичког пољопривредног инспектора	Није пољопривредно земљиште_
Рача	СВЕТОГ САВЕ	624	147/27	0,0500	земљиште уз зграду - објекат			Правно и фактичко стање се разликују-на терену није пољопривредно земљиште-прилог Записник комисије за израду програма или Републичког пољопривредног инспектора	Није пољопривредно земљиште_
Рача	НИКОЛЕ ТЕСЛЕ	664	147/28	0,0112	земљиште под зградом-објектом			Правно и фактичко стање се разликују-на терену није пољопривредно земљиште-прилог Записник комисије за израду програма или Републичког пољопривредног инспектора	Није пољопривредно земљиште_

Рача	НИКОЛЕ ТЕСЛЕ	664	147/28	0,0500	земљиште уз зграду - објекат			Правно и фактичко стање се разликују-на терену није пољопривредно земљиште-прилог Записник комисије за израду програма или Републичког пољопривредног инспектора	Није пољопривредно земљиште_
Рача	СВЕТОГ САВЕ	571	147/23	0,0500	земљиште уз зграду - објекат			Правно и фактичко стање се разликују-на терену није пољопривредно земљиште-прилог Записник комисије за израду програма или Републичког пољопривредног инспектора	Није пољопривредно земљиште_
Рача	СВЕТОГ САВЕ	571	147/23	0,0072	воћњак	1		Правно и фактичко стање се разликују-на терену није пољопривредно земљиште-прилог Записник комисије за израду програма или Републичког пољопривредног инспектора	Није пољопривредно земљиште_
Рача	СВЕТОГ САВЕ	625	147/25	0,0682	воћњак	1	земљиште под зградом-објектом	Правно и фактичко стање се разликују-на терену није пољопривредно земљиште-прилог Записник комисије за израду програма или Републичког пољопривредног инспектора	ЗЕМЉИШТЕ ПОД ЗГРАДОМ И ДРУГИМ ОБЈЕКТОМ
Рача	МИЦАКОВАЦ	573	147/26	0,0050	земљиште под зградом-објектом			Правно и фактичко стање се разликују-на терену није пољопривредно земљиште-прилог Записник комисије за израду програма или Републичког пољопривредног инспектора	Није пољопривредно земљиште_
Рача	МИЦАКОВАЦ	573	147/26	0,0450	земљиште уз зграду - објекат			Правно и фактичко стање се разликују-на терену није пољопривредно земљиште-прилог Записник комисије за израду програма или Републичког пољопривредног инспектора	Није пољопривредно земљиште_
Рача	МИЦАКОВАЦ	573	147/26	0,0087	земљиште под зградом-објектом			Правно и фактичко стање се разликују-на терену није пољопривредно земљиште-прилог Записник комисије за израду програма или Републичког пољопривредног инспектора	Није пољопривредно земљиште_
Рача	НИКОЛЕ ТЕСЛЕ	643	147/17	0,0086	земљиште под зградом-објектом			Правно и фактичко стање се разликују-на терену није пољопривредно земљиште-прилог Записник комисије за израду програма или Републичког пољопривредног инспектора	Није пољопривредно земљиште_
Рача	ДРУГЕ ПРОЛЕТЕРСКЕ БРИГАДЕ	639	147/20	0,0577	њива	4	земљиште под зградом-објектом	Правно и фактичко стање се разликују-на терену није пољопривредно земљиште-прилог Записник комисије за израду програма или Републичког пољопривредног инспектора	ЗЕМЉИШТЕ ПОД ЗГРАДОМ И ДРУГИМ ОБЈЕКТОМ
Рача	НИКОЛЕ ТЕСЛЕ	635	147/22	0,0500	земљиште уз зграду - објекат			Правно и фактичко стање се разликују-на терену није пољопривредно земљиште-прилог Записник комисије за израду програма или Републичког пољопривредног инспектора	Није пољопривредно земљиште_

Рача	НИКОЛЕ ТЕСЛЕ	635	147/22	0,0108	земљиште под зградом-објектом			Правно и фактичко стање се разликују-на терену није пољопривредно земљиште-прилог Записник комисије за израду програма или Републичког пољпривредног инспектора	Није пољопривредно земљиште_
Рача	НИКОЛЕ ТЕСЛЕ	635	147/22	0,0028	воћњак	1		Правно и фактичко стање се разликују-на терену није пољопривредно земљиште-прилог Записник комисије за израду програма или Републичког пољпривредног инспектора	Није пољопривредно земљиште_
Рача	СВЕТОГ САВЕ	571	147/23	0,0100	земљиште под зградом-објектом			Правно и фактичко стање се разликују-на терену није пољопривредно земљиште-прилог Записник комисије за израду програма или Републичког пољпривредног инспектора	Није пољопривредно земљиште_
Рача	МИЦАКОВАЦ	358	144/3	0,5660	њива	3	шума	Правно и фактичко стање се разликују-на терену није пољопривредно земљиште-прилог Записник комисије за израду програма или Републичког пољпривредног инспектора	ШУМА
Рача	МИЦАКОВАЦ	358	145	0,1415	њива	3	шума	Правно и фактичко стање се разликују-на терену није пољопривредно земљиште-прилог Записник комисије за израду програма или Републичког пољпривредног инспектора	ШУМА
Рача	МИЦАКОВАЦ	1088	147/11	0,0960	њива	4	земљиште под зградом-објектом	Правно и фактичко стање се разликују-на терену није пољопривредно земљиште-прилог Записник комисије за израду програма или Републичког пољпривредног инспектора	ЗЕМЉИШТЕ ПОД ЗГРАДОМ И ДРУГИМ ОБЈЕКТОМ
Рача	СВЕТОГ САВЕ	681	147/13	0,0544	воћњак	1	земљиште под зградом-објектом	Правно и фактичко стање се разликују-на терену није пољопривредно земљиште-прилог Записник комисије за израду програма или Републичког пољпривредног инспектора	ЗЕМЉИШТЕ ПОД ЗГРАДОМ И ДРУГИМ ОБЈЕКТОМ
Рача	НИКОЛЕ ТЕСЛЕ	643	147/17	0,0080	воћњак	2		Правно и фактичко стање се разликују-на терену није пољопривредно земљиште-прилог Записник комисије за израду програма или Републичког пољпривредног инспектора	Није пољопривредно земљиште_
Рача	НИКОЛЕ ТЕСЛЕ	643	147/17	0,0500	земљиште уз зграду - објекат			Правно и фактичко стање се разликују-на терену није пољопривредно земљиште-прилог Записник комисије за израду програма или Републичког пољпривредног инспектора	Није пољопривредно земљиште_
Рача	МИЦАКОВАЦ	1274	144/23	0,0500	њива	3	шума	Правно и фактичко стање се разликују-на терену није пољопривредно земљиште-прилог Записник комисије за израду програма или Републичког пољпривредног инспектора	ШУМА

Рача	МИЦАКОВАЦ	1274	144/24	0,3719	њива	3	шума	Правно и фактичко стање се разликују-на терену није пољопривредно земљиште-прилог Записник комисије за израду програма или Републичког пољопривредног инспектора	ШУМА
Рача	МИЦАКОВАЦ	1274	144/26	0,0278	њива	3	шума	Правно и фактичко стање се разликују-на терену није пољопривредно земљиште-прилог Записник комисије за израду програма или Републичког пољопривредног инспектора	ШУМА
Рача	МИЦАКОВАЦ	1274	144/27	0,1737	њива	3		Правно и фактичко стање се разликују-на терену није пољопривредно земљиште-прилог Записник комисије за израду програма или Републичког пољопривредног инспектора	Није пољопривредно земљиште_
Рача	МИЦАКОВАЦ	1274	144/27	0,0010	земљиште под делом зграде			Правно и фактичко стање се разликују-на терену није пољопривредно земљиште-прилог Записник комисије за израду програма или Републичког пољопривредног инспектора	Није пољопривредно земљиште_
Рача	МИЦАКОВАЦ	1274	144/27	0,0031	земљиште под делом зграде			Правно и фактичко стање се разликују-на терену није пољопривредно земљиште-прилог Записник комисије за израду програма или Републичког пољопривредног инспектора	Није пољопривредно земљиште_
Рача	ЛЕПЕНИЦКА	660	125/18	0,0491	њива	3	земљиште под зградом-објектом	Правно и фактичко стање се разликују-на терену није пољопривредно земљиште-прилог Записник комисије за израду програма или Републичког пољопривредног инспектора	ЗЕМЉИШТЕ ПОД ЗГРАДОМ И ДРУГИМ ОБЈЕКТОМ
Рача	ПРОТЕ МАТЕЈЕ	803	125/3	0,0368	њива	3	земљиште под зградом-објектом	Правно и фактичко стање се разликују-на терену није пољопривредно земљиште-прилог Записник комисије за израду програма или Републичког пољопривредног инспектора	ЗЕМЉИШТЕ ПОД ЗГРАДОМ И ДРУГИМ ОБЈЕКТОМ
Рача	МИЦАКОВАЦ	358	13/5	0,0260	њива	5	шума	Правно и фактичко стање се разликују-на терену није пољопривредно земљиште-прилог Записник комисије за израду програма или Републичког пољопривредног инспектора	ШУМА
Рача	БРДО ИСПОД СТАР. ГРО	1274	144/14	0,1005	њива	3	шума	Правно и фактичко стање се разликују-на терену није пољопривредно земљиште-прилог Записник комисије за израду програма или Републичког пољопривредног инспектора	ШУМА
Рача	МИЦАКОВАЦ	1274	144/21	0,3221	њива	3	шума	Правно и фактичко стање се разликују-на терену није пољопривредно земљиште-прилог Записник комисије за израду програма или Републичког пољопривредног инспектора	ШУМА

Рача	МИЦАКОВАЦ	1274	144/22	0,0501	њива	3	шума	Правно и фактичко стање се разликују-на терену није пољопривредно земљиште-прилог Записник комисије за израду програма или Републичког пољопривредног инспектора	ШУМА
Рача	КАРАЂОРЂЕВА	752	124/7	0,0519	њива	3	земљиште под зградом-објектом	Правно и фактичко стање се разликују-на терену није пољопривредно земљиште-прилог Записник комисије за израду програма или Републичког пољопривредног инспектора	ЗЕМЉИШТЕ ПОД ЗГРАДОМ И ДРУГИМ ОБЈЕКТОМ
Рача	ЛЕПЕНИЦКА	845	125/10	0,0498	њива	3	земљиште под зградом-објектом	Правно и фактичко стање се разликују-на терену није пољопривредно земљиште-прилог Записник комисије за израду програма или Републичког пољопривредног инспектора	ЗЕМЉИШТЕ ПОД ЗГРАДОМ И ДРУГИМ ОБЈЕКТОМ
Рача	ЛЕПЕНИЦКА	712	125/14	0,0076	земљиште под зградом-објектом			Правно и фактичко стање се разликују-на терену није пољопривредно земљиште-прилог Записник комисије за израду програма или Републичког пољопривредног инспектора	Није пољопривредно земљиште_
Рача	ЛЕПЕНИЦКА	712	125/14	0,0316	њива	3		Правно и фактичко стање се разликују-на терену није пољопривредно земљиште-прилог Записник комисије за израду програма или Републичког пољопривредног инспектора	Није пољопривредно земљиште_
Рача	ЛЕПЕНИЦКА	648	125/16	0,0489	њива	3	земљиште под зградом-објектом	Правно и фактичко стање се разликују-на терену није пољопривредно земљиште-прилог Записник комисије за израду програма или Републичког пољопривредног инспектора	ЗЕМЉИШТЕ ПОД ЗГРАДОМ И ДРУГИМ ОБЈЕКТОМ
Рача	ЛЕПЕНИЦКА	757	125/17	0,0420	њива	3	земљиште под зградом-објектом	Правно и фактичко стање се разликују-на терену није пољопривредно земљиште-прилог Записник комисије за израду програма или Републичког пољопривредног инспектора	ЗЕМЉИШТЕ ПОД ЗГРАДОМ И ДРУГИМ ОБЈЕКТОМ
Рача	ЛЕПЕНИЦКА	691	123/7	0,0560	њива	3	земљиште под зградом-објектом	Правно и фактичко стање се разликују-на терену није пољопривредно земљиште-прилог Записник комисије за израду програма или Републичког пољопривредног инспектора	ЗЕМЉИШТЕ ПОД ЗГРАДОМ И ДРУГИМ ОБЈЕКТОМ
Рача	ЛЕПЕНИЦКА	659	123/9	0,0506	њива	3	земљиште под зградом-објектом	Правно и фактичко стање се разликују-на терену није пољопривредно земљиште-прилог Записник комисије за израду програма или Републичког пољопривредног инспектора	ЗЕМЉИШТЕ ПОД ЗГРАДОМ И ДРУГИМ ОБЈЕКТОМ
Рача	ВУКА КАРАУИЦА	714	124/11	0,0583	њива	3	земљиште под зградом-објектом	Правно и фактичко стање се разликују-на терену није пољопривредно земљиште-прилог Записник комисије за израду програма или Републичког пољопривредног инспектора	ЗЕМЉИШТЕ ПОД ЗГРАДОМ И ДРУГИМ ОБЈЕКТОМ

Рача	ВУКА КАРАУИЦА	715	124/12	0,0100	земљиште под зградом-објектом			Правно и фактичко стање се разликују-на терену није пољопривредно земљиште-прилог Записник комисије за израду програма или Републичког пољпривредног инспектора	Није пољопривредно земљиште_
Рача	ВУКА КАРАУИЦА	715	124/12	0,0482	њива	3		Правно и фактичко стање се разликују-на терену није пољопривредно земљиште-прилог Записник комисије за израду програма или Републичког пољпривредног инспектора	Није пољопривредно земљиште_
Рача	ВУКА КАРАУИЦА	751	124/6	0,0531	њива	3	земљиште под зградом-објектом	Правно и фактичко стање се разликују-на терену није пољопривредно земљиште-прилог Записник комисије за израду програма или Републичког пољпривредног инспектора	ЗЕМЉИШТЕ ПОД ЗГРАДОМ И ДРУГИМ ОБЈЕКТОМ
Рача	ПАЛАНАЦКА	850	119/6	0,0399	њива	3		Правно и фактичко стање се разликују-на терену није пољопривредно земљиште-прилог Записник комисије за израду програма или Републичког пољпривредног инспектора	Није пољопривредно земљиште_
Рача	ПАЛАНАЦКА	850	119/6	0,0062	земљиште под зградом-објектом			Правно и фактичко стање се разликују-на терену није пољопривредно земљиште-прилог Записник комисије за израду програма или Републичког пољпривредног инспектора	Није пољопривредно земљиште_
Рача	ПАЛАНАЦКА	850	119/6	0,0194	земљиште уз зграду - објекат			Правно и фактичко стање се разликују-на терену није пољопривредно земљиште-прилог Записник комисије за израду програма или Републичког пољпривредног инспектора	Није пољопривредно земљиште_
Рача	КРАГУЈЕВЦИЦ	1274	121/1	0,2538	њива	3	дечије игралиште	Правно и фактичко стање се разликују-на терену није пољопривредно земљиште-прилог Записник комисије за израду програма или Републичког пољпривредног инспектора	ДЕЧИЈЕ ИГРАЛИШТЕ
Рача	ЛЕПЕНИЦКА	778	123/2	0,0464	њива	3	земљиште под зградом-објектом	Правно и фактичко стање се разликују-на терену није пољопривредно земљиште-прилог Записник комисије за израду програма или Републичког пољпривредног инспектора	ЗЕМЉИШТЕ ПОД ЗГРАДОМ И ДРУГИМ ОБЈЕКТОМ
Рача	ЛЕПЕНИЦКА	851	123/6	0,0557	њива	3	земљиште под зградом-објектом	Правно и фактичко стање се разликују-на терену није пољопривредно земљиште-прилог Записник комисије за израду програма или Републичког пољпривредног инспектора	ЗЕМЉИШТЕ ПОД ЗГРАДОМ И ДРУГИМ ОБЈЕКТОМ
Укупно	Рача			21,5772					

Сараново	МОШАРИН	793	1419	0,9365	ливада	2	дечије игралиште	Правно и фактичко стање се разликују-на терену није пољопривредно земљиште-прилог Записник комисије за израду програма или Републичког пољпривредног инспектора	ДЕЧИЈЕ ИГРАЛИШТЕ
Сараново	МОШАРИН	791	1439/2	0,0359	ливада	3	шума	Правно и фактичко стање се разликују-на терену није пољопривредно земљиште-прилог Записник комисије за израду програма или Републичког пољпривредног инспектора	ШУМА
Сараново	БУКОВИЈА	813	3686	0,5693	шума	4	шума	Правно и фактичко стање се разликују-на терену није пољопривредно земљиште-прилог Записник комисије за израду програма или Републичког пољпривредног инспектора	ШУМА
Сараново	БУКОВИЈА	813	3686	0,5000	њива	6	шума	Правно и фактичко стање се разликују-на терену није пољопривредно земљиште-прилог Записник комисије за израду програма или Републичког пољпривредног инспектора	ШУМА
Сараново	БАКИЦ	1294	4179/3	0,1328	воћњак	3	шума	Правно и фактичко стање се разликују-на терену није пољопривредно земљиште-прилог Записник комисије за израду програма или Републичког пољпривредног инспектора	ШУМА
Укупно	Сараново			2,1745					
Сепци	ПОЉЕ	896	1439/1	0,0003	њива	3	земљиште под зградом-објектом	Правно и фактичко стање се разликују-на терену није пољопривредно земљиште-прилог Записник комисије за израду програма или Републичког пољпривредног инспектора	ЗЕМЉИШТЕ ПОД ЗГРАДОМ И ДРУГИМ ОБЈЕКТОМ
Сепци	ПОЉЕ	896	1439/1	0,0128	земљиште под зградом-објектом		земљиште под зградом-објектом	Правно и фактичко стање се разликују-на терену није пољопривредно земљиште-прилог Записник комисије за израду програма или Републичког пољпривредног инспектора	ЗЕМЉИШТЕ ПОД ЗГРАДОМ И ДРУГИМ ОБЈЕКТОМ
Сепци	ПОЉЕ	771	1492	0,0230	њива	3	шума	Правно и фактичко стање се разликују-на терену није пољопривредно земљиште-прилог Записник комисије за израду програма или Републичког пољпривредног инспектора	ШУМА
Сепци	ЦРВЕНО БРДО	521	2416	0,0239	њива	4	шума	Правно и фактичко стање се разликују-на терену није пољопривредно земљиште-прилог Записник комисије за израду програма или Републичког пољпривредног инспектора	ШУМА

Сепци	ЦРВЕНО БРДО	521	2417	0,0321	пашњак	3	шума	Правно и фактичко стање се разликују-на терену није пољопривредно земљиште-прилог Записник комисије за израду програма или Републичког пољопривредног инспектора	ШУМА
Сепци	ДОМУЗ МАЛА	521	2794	0,2659	пашњак	4	шума	Правно и фактичко стање се разликују-на терену није пољопривредно земљиште-прилог Записник комисије за израду програма или Републичког пољопривредног инспектора	ШУМА
Сепци	ЛАЂЕВАЦ	771	3439/2	0,1227	њива	4	шума	Правно и фактичко стање се разликују-на терену није пољопривредно земљиште-прилог Записник комисије за израду програма или Републичког пољопривредног инспектора	ШУМА
Укупно	Сепци			0,4807					
Сипић	ЈАРУГЕ	525	1638/2	0,1813	њива	3	дечије игралиште	Правно и фактичко стање се разликују-на терену није пољопривредно земљиште-прилог Записник комисије за израду програма или Републичког пољопривредног инспектора	ДЕЧИЈЕ ИГРАЛИШТЕ
Сипић	ЈАРУГЕ	525	1638/3	0,2416	њива	3	дечије игралиште	Правно и фактичко стање се разликују-на терену није пољопривредно земљиште-прилог Записник комисије за израду програма или Републичког пољопривредног инспектора	ДЕЧИЈЕ ИГРАЛИШТЕ
Сипић	ЈАРУГЕ	525	1638/4	0,2184	њива	3	дечије игралиште	Правно и фактичко стање се разликују-на терену није пољопривредно земљиште-прилог Записник комисије за израду програма или Републичког пољопривредног инспектора	ДЕЧИЈЕ ИГРАЛИШТЕ
Сипић	ТРСКА	943	1721/5	0,0493	земљиште под зградом-објектом		земљиште под зградом-објектом	Правно и фактичко стање се разликују-на терену није пољопривредно земљиште-прилог Записник комисије за израду програма или Републичког пољопривредног инспектора	ЗЕМЉИШТЕ ПОД ЗГРАДОМ И ДРУГИМ ОБЈЕКТОМ
Сипић	ТРСКА	943	1721/5	0,0568	ливада	3	земљиште под зградом-објектом	Правно и фактичко стање се разликују-на терену није пољопривредно земљиште-прилог Записник комисије за израду програма или Републичког пољопривредног инспектора	ЗЕМЉИШТЕ ПОД ЗГРАДОМ И ДРУГИМ ОБЈЕКТОМ
Сипић	СЕЛО	523	3102	0,1976	њива	3	земљиште под зградом-објектом	Правно и фактичко стање се разликују-на терену није пољопривредно земљиште-прилог Записник комисије за израду програма или Републичког пољопривредног инспектора	ЗЕМЉИШТЕ ПОД ЗГРАДОМ И ДРУГИМ ОБЈЕКТОМ

Сипић	ПАЉИРАЦ	187	803	0,0670	њива	3	шума	Правно и фактичко стање се разликују-на терену није пољопривредно земљиште-прилог Записник комисије за израду програма или Републичког пољопривредног инспектора	ШУМА
Сипић	ОСОЈАК	524	3528	0,0314	пашњак	3	шума	Правно и фактичко стање се разликују-на терену није пољопривредно земљиште-прилог Записник комисије за израду програма или Републичког пољопривредног инспектора	ШУМА
Сипић	УИЗДУЉАК	187	382/2	0,6486	њива	5	шума	Правно и фактичко стање се разликују-на терену није пољопривредно земљиште-прилог Записник комисије за израду програма или Републичког пољопривредног инспектора	ШУМА
Сипић	УИЗДУЉАК	187	385/2	0,2317	њива	3	шума	Правно и фактичко стање се разликују-на терену није пољопривредно земљиште-прилог Записник комисије за израду програма или Републичког пољопривредног инспектора	ШУМА
Сипић	ПАЉИРАЦ	187	777/6	0,0858	шума	3	шума	Правно и фактичко стање се разликују-на терену није пољопривредно земљиште-прилог Записник комисије за израду програма или Републичког пољопривредног инспектора	ШУМА
Сипић	ПАЉИРАЦ	187	777/6	0,0479	њива	4	шума	Правно и фактичко стање се разликују-на терену није пољопривредно земљиште-прилог Записник комисије за израду програма или Републичког пољопривредног инспектора	ШУМА
Сипић	ПАЉИРАЦ	187	792/2	0,1405	њива	3	шума	Правно и фактичко стање се разликују-на терену није пољопривредно земљиште-прилог Записник комисије за израду програма или Републичког пољопривредног инспектора	ШУМА
Укупно	Сипић			2,1979					
Укупно	ЈЛС			75,1975					

Овај програм објавити у Службеном гласнику општине Рача.

СКУПШТИНА ОПШТИНЕ РАЧА

Број: 020-40/2018-I -01

Дана: 12.04.2018. године.

ПРЕДСЕДНИК

СКУПШТИНЕ ОПШТИНЕ РАЧА

Душан Ђоковић, с.р.

Скупштина општине Рачам на седници одржаној 12.04.2018. године, на основу члана 19. ст. 1. тач.3, члана 21. и члана 26. ст. 1. тач. 1) Закона о јавној својини („Сл. гласник РС“, број 72/2011, 88/2013, 05/2014, 104/2016, 108/2016, 113/2017), члана 13. ст. 2. Статута општине Рача („Службени гласник општине Рача“, бр. 6/08, 2/10, 12/10, 13/2017), и члана 5. ст. 4. тач. 1) и члана 53. Одлуке о прибављању и располагању стварима у јавној својини општине Рача („Сл. гласник општине Рача“, бр. 24/2015), на предлог Општинског већа општине Рача, донела је:

РЕШЕЊЕ

Општина Рача, носилац права јавне својине на **кп. бр. 264/10**, градско грађевинско земљиште, површине 0.16.95 ха, **кп.бр. 264/11**, градско грађевинско земљиште, површине 0.25.59 ха, обе уписане у ЛН бр. 1201, К.О. Рача и на **објекту изграђеном на њима - бунар Б1А** за потребе водоснабдевања општине Рача, димензија 3,00x2,65 метара, тип објекта-подземни, категорије Г, класификационе ознаке 222220, преноси на коришћење наведене непокретности Јавном комуналном предузећу „Рача“ из Раче.

Наведене катастарске парцеле и објекат изграђен на њима дају се на коришћење Јавном комуналном предузећу „Рача“ из Раче на неодређено време, почев од дана потписивања Уговора о давању непокретности на коришћење, све до доношења одлуке о престанку права коришћења од стране општине Рача, као носиоца права јавне својине на предметним непокретностима.

Обавезује се Јавно комунално предузеће „Рача“ из Раче да за време трајања права коришћења врши инвестиционо и текуће одржавање објекта, јер је у питању објекат за водоснабдевање становништва општине Рача.

Између општине Рача и Јавног комуналног предузећа „Рача“ из Раче, у року од 30 дана од дана доношења овог Решења биће закључен уговор којим ће се ближе уредити начин употребе и коришћења.

Овлашћује се Председник општине Рача, Ненад Савковић, да са Јавним комуналним предузећем „Рача“ из Раче закључи Уговор о давању непокретности на коришћење.

Ово Решење ступа на снагу даном доношења и објавиће се у Службеном гласнику општине Рача.

Образложење

Општина Рача, носилац је права својине на кп. бр. 264/10, кп.бр. 264/11, као и на објекту изграђеном на њима-бунару Б1А.

Како је у питању објекат за водоснабдевање општине Рача, који ће чинити јединствени систем водоснабдевања, општина Рача, као оснивач Јавног комуналног предузећа „Рача“ из Раче, у чију делатност спада и водоснабдевање становника општине, одлучила је да и наведени објекат пренесе на управљање и коришћење наведеном јавном предузећу.

Сврха преношења права коришћења непокретности из става 1. диспозитива овог Решења на јавно предузеће, је боље и уредније снабдевање водом становништва општине.

На основу свега напред изнетог, а у складу са одредбама Закона о јавној својини и Одлуке о прибављању и располагању стварима у јавној својини општине Рача, одлучено је као у диспозитиву Решења.

СКУПШТИНА ОПШТИНЕ РАЧА

Број: 020-42/2018-I -01

Дана: 12.04.2018. године.

ПРЕДСЕДНИК

СКУПШТИНЕ ОПШТИНЕ РАЧА

Душан Ђоковић, с.р.

Према решењу Министарства за информисање Републике Србије, број 632-00590/93-03 од 13.05.1993. године, Службени гласник општине Рача уписан је у регистар средстава јавног информисања под редним бројем 1461 од 11.05.1993. године.

Издаје Општинска управа Рача; Главни и одговорни уредник Марија Стевановић, секретар Скупштине општине Рача, тел. 034/751-175, 751-205.
