



# СЛУЖБЕНИ ГЛАСНИК ОПШТИНЕ РАЧА

Рача, 31.03.2017. године – број 10

Цена 100,00 динара

## САДРЖАЈ

<b>О д л у к е</b>	
Одлука о спровођењу јавног конкурса за избор директора Јавног комуналног предузећа "Рача" из Раче	2
Оглас о јавном конкурс за избор директора Јавног комуналног предузећа "Рача" из Раче	3
Одлука о давању сагласности на Статут о измени и допуни Статута ЈКП "Рача"	5
Одлука о начину и поступку избора и именовања директора јавних предузећа чији је оснивач општина Рача	6
<b>П л а н о в и</b>	
Локални оперативни план за одбрану од поплава за воде II реда на територији општине Рача у 2017. години	13
<b>П р о г р а м и</b>	
Годишњи програм заштите, уређења и коришћења пољопривредног земљишта за општину Рача за 2017. годину	42
<b>Р е ш е њ а</b>	
Решење о образовању Комисије за именовања директора јавно комуналних предузећа чији је оснивач општина Рача	171
Решење о одобравању прибављања у јавну својину општине Рача катастарских парцела у К.О. Сепци без накнаде по основу поклона	172
Решење о разрешењу члана Управног одбора Дома здравља "Милоје Хацић – Шуле" у Рачи	173
Решење о именовању председника и чланова Управног одбора Дома здравља "Милоје Хацић – Шуле" у Рачи	174

Скупштина општине Рача, на седници одржаној 31.03.2017. године, на основу члана 38. став 2. Закона о јавним предузећима ("Службени гласник Републике Србије", број 15/16) и члана 45. става 1. тачке 10. Статута општине Рача („Сл. гласник општине Рача“, бр. 6/08, 2/10 и 12/10), на предлог Општинског већа општине Рача, донела је:

**О Д Л У К У**  
**о спровођењу јавног конкурса за избор директора**  
**Јавног комуналног предузећа "Рача" Рача**

1. Покреће се поступак за избор директора Јавног комуналног предузећа "Рача" Рача, ул. Карађорђева, број 53
2. Поступак из тачке 1. ове одлуке спроводи Комисија за спровођење конкурса за избор директора јавних и јавно комуналних предузећа чији је оснивач општина Рача ( у даљем тексту: Комисија), на основу Огласа о јавном конкурс за избор директора Јавног комуналног предузећа „Рача“ Рача, у складу са Законом о јавним предузећима ("Службени гласник Републике Србије", број 15/16) и Уредбом о мерилимима за именовање директора јавног предузећа ( "Службени гласник РС", број 65/16).
3. Огласом о јавном конкурс, који је саставни део ове одлуке, наведени су услови за именовање директора утврђени Законом о јавним предузећима и оснивачким актом Јавног предузећа.
4. Оглас о јавном конкурс објавиће се у "Службеном гласнику Републике Србије", "Службеном гласнику општине Рача", дневним новинама које се дистрибуирају на целој територији Републике Србије и на интернет страници општине Рача.
5. Ова Одлука ступа на снагу другог дана након објављивања у „Службеном гласнику општине Рача“
6. Ову одлуку објавити у "Службеном гласнику општине Рача".

**Образложење**

Правни основ за доношење Одлуке о спровођењу јавног конкурса за избор директора Јавног комуналног предузећа „Рача“ Рача ( у даљем тексту: Одлуке) садржан је у одредбама члана 38. став 2. Закона о јавним предузећима ( "Службени гласник Републике Србије", број 15/16) и члана 45. став 1. тачка 10. Статута општине Рача ("Службени гласник општине Рача", број 6/08, 2/10 и 12/10) којима је прописано да орган једнице локалне самоуправе надлежан за именовање директора јавног предузећа, односно Скупштина општине доноси одлуку о спровођењу јавног конкурса за избор директора јавног предузећа чији је оснивач.

Разлог за доношење ове одлуке садржан је у потреби спровођења процедуре избора директора ЈКП „Рача“ Рача.

Поступак избора директора спровешће Комисија за спровођење конкурса за избор директора јавних и јавно комуналних предузећа чији је оснивач општина Рача.

Саставни део ове одлуке је текст Огласа о јавном конкурс за избор директора Јавног комуналног предузећа "Рача" Рача.

Оглас јавног конкурса објавиће се у"Службеном гласник РС", "Службеном гласнику општине Рача", дневним новинама које се дистрибуирају на целој територији Републике и на интернет страници општине Рача.

За реализацију ове одлуке нису потребна додатна средства из буџета општине Рача.

## СКУПШТИНА ОПШТИНЕ РАЧА

Број: 020-50/2017-I -01  
Дана: 31.03.2017. године.

ПРЕДСЕДНИК  
СКУПШТИНЕ ОПШТИНЕ РАЧА  
Душан Ђоковић, с.р.

Скупштина општине Рача, на основу члана 36. став 3. и члана 37. Закона о јавним предузећима („Службени гласник Републике Србије”, број 15/16), објављује:

### ОГЛАС

#### о јавном конкурс за избор директора Јавног комуналног предузећа "Рача" Рача

1. Расписује се јавни конкурс за избор директора Јавног комуналног предузећа "Рача" Рача, чији је оснивач општина Рача, ради именовања на период од четири године.

#### 2. Подаци о јавном предузећу:

Јавно предузеће послује под пословним именом - Јавно комунално предузеће "Рача" Рача.

Скраћено пословно име: ЈКП „Рача“ Рача.

Седиште: Рача, ул. Карађорђева, број 53

Матични број: 07113790

ПИБ: 101228763

Пословање Јавног предузећа уређено је Одлуком о промени одлуке о оснивању Јавног комуналног предузећа "Рача" Рача ( "Службени гласник општине Рача", број 11/13).

Претежна делатност Јавног предузећа је:

**36.00 Скупљање, пречишћавање и дистрибуција воде**

#### 3. Јавни конкурс се спроводи за радно место:

Директор Јавног комуналног предузећа "Рача" Рача.

Директор се именује на период од четири године.

#### 4. Услови за именовање директора Јавног предузећа :

Кандидат за избор, односно именовање директора Јавног комуналног предузећа "Рача" Рача мора испунити следеће услове:

- да је пунолетно и пословно способно лице;
- да има стечено високо образовање на основним студијама у трајању од најмање четири године, односно на основним академским студијама у обиму од најмање 240 ЕСПБ бодова, мастер академским студијама, мастер струковним студијама, специјалистичким академским студијама или специјалистичким струковним студијама;
- да има најмање пет година радног искуства на пословима за које се захтева високо образовање из алинеје 2. ове тачке;

- да има најмање три године радног искуства на пословима који су повезани са пословима Јавног предузећа;
- да познаје област корпоративног управљања;
- да има радно искуство у организовању рада и вођењу послова;
- да није члан органа политичке странке, односно да му је одређено мировање у вршењу функције у органу политичке странке;
- да није осуђивано на казну затвора од најмање шест месеци;
- да му нису изречене мере безбедности у складу са законом којим се уређују кривична дела, и то:
  - а) обавезно психијатријско лечење и чување у здравственој установи;
  - б) обавезно психијатријско лечење на слободи;
  - в) обавезно лечење наркомана;
  - г) обавезно лечење алкохоличара;
  - д) забрана вршења позива, делатности и дужности.

**5. Стручна оспособљеност, знања и вештине** кандидата оцењују се у изборном поступку увидом у податке из пријаве и доказе поднете уз пријаву на јавни конкурс, писаном и усменом провером, односно на други одговарајући начин сходно потребама рада Јавног предузећа, у складу са Законом којим се уређује правни положај јавних предузећа и Уредбом о мерилима за именовање директора јавног предузећа („Службени гласник РС”, бр. 65/16).

**6. Место рада:** Рача, на адреси седишта Јавног предузећа.

**7. Рок за подношење пријава :** 30 дана од дана објављивања овог јавног конкурса у „Службеном гласнику РС“.

**8. Пријава на јавни конкурс садржи:** име и презиме кандидата, датум и место рођења, адресу становања, број телефона, е-mail адресу, податке о образовању, податке о врсти и дужини радног искуства, податке о познавању корпоративног управљања и податке о посебним областима знања,

Уз пријаву са личном и радном биографијом (са навођењем на којим пословима, са којом стручном спремом и у ком периоду је стечено радно искуство до подношења пријава ) прилажу се докази о испуњености услова у оригиналу или овереној фотокопији, и то:

- Извод из матичне књиге рођених ( издат у складу са Законом о матичним књигама),
- Уверење о пословној способности (издато од стране надлежног центра за социјални рад),
- Уверење о држављанству РС (не старије од шест месеци у односу на дан објављивања јавног конкурса у "Службеном гласнику РС"),
- Диплома о стручној спреми,
- Исправе којима се доказује радно искуство (потврде или други акти из којих се доказује најмање пет година радног искуства на пословима за које се захтева високо образовање),
- Исправе којима се доказује радно искуство на пословима који су повезани са пословима јавног предузећа (потврде или други акти из којих се доказује да лице има најмање три године радног искуства на пословима који су повезани са пословима Јавног предузећа, са краћим описом послова које је обављао до подношења пријава.),
- Исправе којима се доказује радно искуство у организовању рада и вођењу послова (потврде или други акти из којих се доказује да лице има радно искуство у организовању рада и вођењу послова),
- Изјава кандидата дата под кривичном и материјалном одговорношћу да није члан органа политичке странке, односно да му је одређено мировање у вршењу функције у органу политичке странке,

- уверење надлежног органа да лице није осуђивано на казну затвора од најмање шест месеци и уверење надлежног органа да му нису изречене мере безбедности у складу са законом којим се уређују кривична дела, и то:

- а) обавезно психијатријско лечење и чување у здравственој установи;
- б) обавезно психијатријско лечење на слободи;
- в) обавезно лечење наркомана,
- г) обавезно лечење алкохоличара;
- д) забрана вршења позива, делатности и дужности

Неблаговереме, неразумљиве и пријаве уз које нису приложени сви потребни докази, Комисија ће одбацити закључком против кога није допуштена посебна жалба.

**9. Адреса на коју се подносе пријаве:** Пријава на јавни конкурс са документацијом и доказима подносе се у запечаћеној коверти, препорученом пошиљком путем поште или лично преко пријемне канцеларије органа Општине Рача, Комисији за спровођење конкурса за избор директора јавних и јавно комуналних предузећа чији је оснивач општина Рача, на адресу:

**„СКУПШТИНА ОПШТИНЕ РАЧА**  
**Комисији за спровођење конкурса за избор директора јавних и јавно комуналних**  
**предузећа чији је оснивач општина Рача, са знаком:**  
**„Пријава на јавни конкурс – НЕ ОТВАРАЈ“**  
**Ул. Карађорђева, број 48**  
**34210 Рача“**

**10. Лице задужено за давање обавештења** о јавном конкурсима је Јелена Стевановић, радник ОУ општине Рача, е-маил адреса: [jelena.stevanovic@raca.rs](mailto:jelena.stevanovic@raca.rs), телефон број 069 808-4019, сваког радног дана од 8 до 14:30 часова.

Скупштина општине Рача, на седници одржаној дана 31.03.2017. године, на основу члана 45. става 1. тачке 10. Статута општине Рача ("Сл. гласник општине Рача", број 06/08,02/10 и 12/10) на предлог Општинског већа општине Рача, донела је:

### О Д Л У К У

1. Даје се сагласност на Статут о измени и допуни статута ЈКП „Рача“ Рача, број 94/1 од 27.03.2017.године.
2. Одлука Ступа на снагу даном доношења.
3. Статут из тачке 1. чини саставни део ове Одлуке
4. Одлуку објавити у Службеном гласнику општине Рача.

### СКУПШТИНА ОПШТИНЕ РАЧА

**Број: 020-47/2017-I -01**  
**Дана: 31.03.2017. године.**

**ПРЕДСЕДНИК**  
**СКУПШТИНЕ ОПШТИНЕ РАЧА**  
**Душан Ђоковић, с.р.**

Скупштина општине Рача, на основу члана 30. Закона о јавним предузећима ("Службени гласник РС", број 15/16), члана 45. тачке 7. Статута општине Рача ("Службени гласник општине Рача", број 6/2008, 2/10 и 12/10), на седници одржаној дана 31.03.2017. године, донела је

**ОДЛУКУ**  
**о начину и поступку избора и именовања директора јавних предузећа**  
**чији је оснивач општина Рача**

## **I УВОДНЕ ОДРЕДБЕ**

### **Члан 1.**

Одлуком о начину и поступку избора и именовања директора јавних предузећа чији је оснивач Општина Рача (у даљем тексту: Одлука) прописује се начин и поступак спровођења јавног конкурса за избор директора јавних предузећа чији је оснивач Општина Рача (у даљем тексту: Предузеће), састав, организација и рад Комисије за спровођење конкурса за избор директора јавних предузећа чији је оснивач Општина Рача (у даљем тексту: Комисија) као и друга питања од значаја за спровођење поступка именовања директора.

## **II НАЧИН И ПОСТУПАК СПРОВОЂЕЊА ЈАВНОГ КОНКУРСА**

### **Члан 2.**

Поступак за избор и именовање директора предузећа (у даљем тексту: Изборни поступак) спроводи се у складу са Законом о јавним предузећима, подзаконским актима и овом Одлуком.

Изборни поступак покреће се шест месеци пре истека периода на који је директор Предузећа именован, односно у року од 30 дана од дана подношења оставке или разрешења.

Директора предузећа именује Скупштина општине, по спроведеном јавном конкурс.

Спровођење јавног конкурса започиње доношењем Одлуке о спровођењу јавног конкурса за именовање директора јавних предузећа.

Одлуку из става 4. овог члана доноси Скупштина општине на предлог Општинског већа.

Иницијативу за доношење предлога из става 5. овог члана може поднети и Надзорни одбор предузећа, преко надлежне општинске управе.

### **Члан 3.**

Одлука о спровођењу јавног конкурса за именовање директора предузећа, коју припрема надлежна општинска управа, садржи:

- пословно име и седиште јавног предузећа за које се расписује јавни конкурс за именовање директора;

- рокове у изборном поступку;

- информације о начину подношења пријаве, начину провере стручне оспособљености, знања и вештина које се оцењују и избором поступку;

- као и друге податке и елементе неопходне за изборни поступак.

Одлука из става 1. овог члана објављује се у "Службеном гласнику општине Рача".

### **Члан 4.**

Оглас о јавном конкурс, који је саставни део Одлуке о спровођењу јавног конкурса за именовање директора предузећа, обавезно садржи податке о:

- јавном предузећу (пословно име и седиште),

- пословима - циљеви оснивања јавног предузећа из Акта о оснивању,

- месту рада,

- условима за именовање директора (опште и посебне),
- стручној оспособљености, знањима и вештинама које се оцењују у изборном поступку и начин њихове провере,
- року у коме се подносе пријаве,
- адреса на коју се пријаве подносе,
- доказима и документацији који се прилажу уз пријаву на конкурс,
- лицу задуженом за давање обавештења о јавном конкурс.

#### **Члан 5.**

Уз пријаву на конкурс кандидат подноси доказе који се односе на испуњеност услова за именовање.

Докази које кандидат треба да поднесе морају бити наведени у огласу из члана 4. ове Одлуке, а у складу са Законом о јавним предузећима и Статутом предузећа.

#### **Члан 6.**

Након доношења Одлуке о спровођењу јавног конкурса, оглас о јавном конкурс објављује се у "Службеном гласнику РС" и једним дневним новинама које се дистрибуирају на целој територији Републике Србије.

Оглас о јавном конкурс објављује се у року од 8 дана од дана доношења Одлуке о спровођењу јавног конкурса.

Оглас о јавном конкурс, објављује се и на званичној интернет презентацији општине Рача, с тим што се мора навести када је оглас објављен у "Службеном гласнику Републике Србије".

#### **Члан 7.**

Пријава на јавни конкурс за избор директора јавног предузећа подноси се у року од 30 дана од дана објављивања јавног конкурса у "Службеном гласнику Републике Србије".

### **III САСТАВ КОМИСИЈЕ**

#### **Члан 8.**

Јавни конкурс спроводи Комисија за спровођење конкурса за избор директора јавних предузећа чији је оснивач Општина Рача (у даљем тексту: Комисија) коју образује Скупштина општине, посебним Решењем у складу са Законом и овом Одлуком.

Комисија има пет чланова од којих је један председник.

#### **Члан 9.**

Комисија се именује на период од три године.

Председник и чланови комисије не могу бити народни посланици, посланици у скупштини аутономне покрајине, одборници у Скупштини општине Рача, као ни изабрана, именована и постављена лица у органима општине.

Комисија има право на накнаду за свој рад.

### **IV НАЧИН РАДА И ОДЛУЧИВАЊА КОМИСИЈЕ**

#### **Члан 10.**

Комисија ради и одлучује на седницама.

Седницу Комисије сазива председник Комисије.

У случају одсутности или спречености председника Комисије, седнице комисије сазива и њима председава најстарији члан Комисије.

### Члан 11.

Комисија може пуноважно да ради и одлучује ако седницама присуствује већина од укупног броја чланова Комисије.

Комисија одлучује већином гласова од укупног броја чланова Комисије.

На седници Комисије води се записник. У записник се обавезно уносе: датум и место одржавања седнице, дневни ред, имена присутних и одсутних чланова Комисије, све фазе изборног поступка, предлози и ставови изнети на седници, резултати сваког гласања, као и свако издвојено мишљење.

Записник Комисије потписује председник, односно председавајући Комисије.

Комисија може донети Пословник о раду, као и друга акта која су неопходна за рад и функционисање Комисије.

## V ИЗБОРНИ ПОСТУПАК

### Члан 12.

По истеку рока за подношење пријава на конкурс, председник Комисије, односно лице из члана 10. ове Одлуке, заказује седницу Комисије, на којој ће се евидентирати и прегледати све приспеле пријаве и поднети докази.

Чланови комисије су дужни да на почетку седнице, дају писане изјаве о томе да ли они или са њима повезана лица имају интерес везан за спровођење конкурса.

Повезано лице из става 2. овог члана је супружник или ванбрачни партнер функционера, крвни сродник функционера у правој линији, односно у побочној линији закључно са другим степеном сродства, усвојитељ или усвојеник функционера, као и свако друго правно или физичко лице које се према другим основама и околностима може оправдано сматрати интересно повезаним са функционером.

На седници из става 1. овог члана Комисија обавезно проверава:

- да ли су све пријаве достављене у року који је одређен огласом о јавном конкурс,у,
- да ли су пријаве разумљиве, односно да ли се из пријаве може јасно закључити да се ради о пријави на предметни конкурс и
- да ли су уз пријаву достављени сви докази који су у конкурс,у тражени.

### Члан 13.

У случају ако Комисија утврди да пријава има неки од недостатака ближе дефинисаних чланом 12. ове Одлуке, Закључком ће одбацити пријаву као неблагоприятну, неразумљиву или непотпуну.

Против закључка из става 1. овог члана, није допуштена посебна жалба.

### Члан 14.

Након извршене провере Комисија посебним актом саставља списак кандидата који испуњавају услове за именовање и међу њима спроводи изборни поступак.

Кандидатима међу којима се спроводи изборни поступак доставља се писано обавештење о томе кад отпочиње изборни поступак, најмање пет дана пре отпочињања изборног поступка.

Ако се поступак спроводи у више делова, кандидати се на почетку сваког дела обавештавају о томе када почиње наредни део изборног поступка.

Кандидат који се не одазове позиву да учествује у једном делу изборног поступка, не позива се да учествује у наредном делу изборног поступка.

У изборном поступку из става 1. овог члана, Комисија врши оцењивање стручне оспособљености, знања и вештина кандидата ради састављања ранг листе кандидата, у складу са мерилима прописаним Уредбом о мерилима за именовање директора јавног предузећа.



**Члан 15.**

Стручна оспособљеност кандидата оцењује се провером способности кандидата за практичну примену знања и вештина у обављању послова директора јавног предузећа одређених у складу са законом.

Знања кандидата оцењују се провером: познавања једне или више области из које је делатност за чије је обављање основано јавно предузеће, односно познавања других делатности које обавља јавно предузеће, познавања прописа којима се уређује правни положај јавних предузећа и привредних друштава, прописа којима се уређују услови и начин обављања делатности од општег интереса, познавања области корпоративног управљања, као и општих прописа о раду, знања једног или више страних језика, познавања рада на рачунару, као и посебних области знања.

Вештине кандидата оцењују се провером: вештине аналитичког резонувања и логичког закључивања, вештине руковођења, организационих способности, вештине комуникације у међуљудским односима, вештине стратешког планирања и управљања и вештине управљања ресурсима (материјалним, финансијским, кадровским и другим ресурсима значајним за рад јавног предузећа).

**VI НАЧИН ПРОВЕРЕ И ОЦЕЊИВАЊА****Члан 16.**

У изборном поступку, Комисија врши проверу и оцењивање стручне оспособљености кандидата:

- увидом у податке и
- усменом провером.

**Члан 17.**

Увидом у податке оцењује се стручна оспособљеност кандидата стечена:

- високим образовањем и
- радним искуством.

Под радним искуством из става 1. овог члана, сматра се укупно радно искуство које је кандидат стекао на пословима за које се захтева високо образовање, радно искуство које је кандидат стекао на пословима који су повезани са пословима јавног предузећа као и радно искуство које кандидат има у организовању и вођењу послова.

Комисија оцењује кандидате оценом од један до три, при чему оцене имају следеће значење:

- оцена један (1) - "не задовољава",
- оцена два (2) - "делимично задовољава",
- оцена три (3) - "у потпуности задовољава".

**Члан 18.**

Стручна оспособљеност кандидата стечена високим образовањем оцењује се:

- За високо образовање на студијама другог степена односно на основним студијама у трајању од најмање четири године - оцена два (2)
- за високо образовање на студијама трећег степена (доктор наука) - оцена три (3) .

**Члан 19.**

Стручна оспособљеност кандидата стечена радним искуством на пословима за које се захтева високо образовање, оцењује се:

- за радно искуство од пет до 10 година - оцена један (1)
- за радно искуство од 10 до 15 година - оцена два (2)
- за радно искуство преко 15 година - оцена три (3)

Стручна оспособљеност кандидата стечена радним искуством на пословима који су повезани са пословима јавног предузећа, оцењује се:

- за радно искуство од три до пет година - оцена један (1)

- за радно искуство од пет до седам година - оцена два (2)

- за радно искуство преко седам година - оцена три (3)

Стручна оспособљеност кандидата стечена радним искуством које кандидат има у организовању и вођењу послова, оцењује се:

- за радно искуство до три године - оцена један (1)

- за радно искуство од три до седам година - оцена два (2)

- за радно искуство преко седам година - оцена три (3).

#### **Члан 20.**

Знања кандидата оцењује Комисија у разговору са кандидатом, осим знања страних језика и познавања рада на рачунару.

Провера знања страних језика врши се усменим или писаним путем.

Проверу знања страних језика врши стручно лице у разговору са кандидатом или провером одговора на тесту, који стручно лице саставља.

Стручно лице из става 3. овог члана доставља Комисији писани налаз о резултатима разговора или теста, са квалификацијом знања кандидата ознаком "не задовољава", "делимично задовољава" или "у потпуности задовољава".

#### **Члан 21.**

Познавање рада на рачунару проверава се симулацијом, односно практичним радом на рачунару, у стандардним програмима за обраду текста, електронску комуникацију и претраживање интернета, односно другим програмима који се уобичајено користе у вршењу редовних послова директора јавног предузећа.

Проверу познавања рада на рачунару врши стручно лице које Комисији, доставља налаз са квалификацијом знања кандидата ознаком "не задовољава", "делимично задовољава" или "у потпуности задовољава".

#### **Члан 22.**

Комисија унапред припрема питања за усмену проверу знања кандидата.

Комисија припрема 15 питања и то:

- 5 питања из области из које је делатност за чије је обављање основано јавно предузеће и других делатности које обавља јавно предузеће,

- 10 питања која се односе на познавања прописа којима се уређује правни положај јавних предузећа и привредних друштава, прописа којима се уређују услови и начин обављања делатности од општег интереса, познавања области корпоративног управљања, као и општих прописа о раду.

Сваки члан Комисије оцењује сваки одговор кандидата појединачно, оценом од 1 до 3 у складу са чланом 17. став 3. ове Одлуке.

#### **Члан 23.**

Вештине кандидата проверавају се писаним путем, преко стандардизованих тестова.

Проверу вештина из става 1. овог члана врши стручно лице које Комисији, доставља налаз са квалификацијом знања кандидата ознаком "не задовољава", "делимично задовољава" или "у потпуности задовољава".

Вештину комуникације у међуљудским односима, Комисија проверава у разговору са кандидатом.

#### **Члан 24.**

Комисија утврђује и бројчано исказује резултат сваког кандидата, израчунавањем његове просечне оцене, према мерилима прописаним Уредбом и овом Одлуком.

Ако два или више кандидата имају једнак резултат, примењују се према наведеном редоследу следећа мерила:

- 1) дуже радно искуство у организовању рада и вођењу послова (при чему се рачунају године и пуни месеци радног искуства);
- 2) дуже радно искуство на пословима који су повезани са пословима јавног предузећа (при чему се рачунају године и пуни месеци радног искуства);
- 3) виши степен високог образовања.

У случају да два или више кандидата након примене мерила из става 2. овог члана имају једнак резултат, предност има кандидат за којег комисија у поновном разговору утврди да најбоље испуњава захтеве за обављање послова директора јавног предузећа.

## **VII РАНГ ЛИСТА И ЛИСТА ЗА ИМЕНОВАЊЕ**

### **Члан 25.**

Након спроведеног изборног поступка, Комисија саставља ранг листу са највише три кандидата који су са најбољим резултатом испунила мерила за избор директора јавног предузећа.

Ранг листу и Записник о спроведеном изборном поступку, Комисија доставља надлежној Општинској управи.

## **VIII ПОСТУПАК ИМЕНОВАЊА ДИРЕКТОРА**

### **Члан 26.**

Надлежна Општинска управа припрема нацрт акта о именовању првог кандидата са Ранг листе и доставља га Општинском већу, ради припремања предлога акта и достављања Скупштини општине на усвајање.

### **Члан 27.**

Решење о именовању директора је коначно.

### **Члан 28.**

Решење о именовању директора са образложењем:

- доставља се лицу које је именовано, као и свим кандидатима који су учествовали у изборном поступку.

Решење из става 1. овог члана објављује се:

- у "Службеном гласнику Републике Србије",
- у "Службеном гласнику општине Рача",
- на званичној интернет страници општине Рача.

### **Члан 29.**

Кандидат, који је учествовао у изборном поступку, има право да поднесе захтев за увид у документацију јавног конкурса, у року од 10 дана од дана објављивања решења из члана 28. ове Одлуке у "Службеном гласнику Републике Србије".

Комисија је дужна да у року од два дана од дана пријема захтева, кандидату из става 1. овог члана, омогући увид у документацију јавног конкурса у присуству члана Комисије.

О датуму, времену и месту увида у документацију, Комисија ће обавестити подносиоца захтева.

### **Члан 30.**

Решење о именовању директора, у складу са законом садржи одредбе о ступању на рад директора.

**Члан 31.**

Ако именовани директор не ступи на рад у року одређеном за ступање на рад, Скупштина града именује следећег кандидата са ранг листе.

Надзорни одбор Предузећа, својим актом утврђује или констатује дан почетка рада именованог директора, односно дан престанка функције директора који је разрешен.

Надзорни одбор дужан је да Скупштину општине писаним путем обавести о датуму ступања, односно неступању на рад именованог директора.

Рок за достављање обавештења из става 2. овог члана, не може бити дужи од 3 дана од дана ступања на рад директора, односно 3 дана од дана истека рока за ступање на рад.

**Члан 32.**

Ако нико од кандидата са ранг листе не ступи на рад, у року одређеном за ступање на рад, спроводи се нови јавни конкурс.

**Члан 33.**

Ако Комисија утврди да ниједан кандидат који је учествовао у изборном поступку не испуњава услове за именовање, спроводи се нови јавни конкурс.

Јавни конкурс из става 1. овог члана расписује се у року од 30 дана од дана када је Комисија утврдила да ниједан кандидат не испуњава услове за именовање.

**IX ЗАВРШНЕ ОДРЕДБЕ****Члан 34.**

Ова Одлука ступа на снагу даном доношења.

Ступањем на снагу ове Одлуке, престаје да важи Одлука о начину и поступку именовања директора јавно комуналних и јавних предузећа чији је оснивач општина Рача („Сл. гласник општине Рача, бр. 11/2013).

**СКУПШТИНА ОПШТИНЕ РАЧА**

Број: 020-48/2017-I -01  
Дана: 31.03.2017. године.

**ПРЕДСЕДНИК**  
**СКУПШТИНЕ ОПШТИНЕ РАЧА**  
Душан Ђоковић, с.р.

**Образложење**

Правни основ за доношење Одлуке о начину и поступку избора и именовања директора јавних предузећа чији је оснивач Општина Рача (у даљем тексту: Одлука) садржан је у члану 30. Закона о јавним предузећима ("Службени гласник РС", број 15/16) којим је утврђена обавеза расписивања јавног конкурса ради именовања директора јавног предузећа, док је чланом 45. тачком .7 Статута општине Рача ( "Службени гласник општине Рача", број 6/2008, 2/10 и 12/10).

Разлог за доношење ове Одлуке садржан је у потреби да се поступак расписивања јавног конкурса и избора директора јавних предузећа дефинише на начин утврђен Законом о јавним предузећима.

На основу члана 55. став 5. Закона о водама ("Службени гласник РС", број 30/10, 93/2012 и 101/2016), члана 15. став 1. тачка 12) Статута општине Рача („Службени гласник СО Рача, број 6/08 и 2/10), а по прибављеном мишљењу ЈВП „Србијаводе“ ВПЦ „Морава“ Ниш, број 02-07-1181/3 од 22. 03. 2017. године, Скупштина општине Рача, на предлог Општинског већа општине Рача, на седници одржаној дана 31.03.2017. године, донела је:

## **ЛОКАЛНИ ОПЕРАТИВНИ ПЛАН ЗА ОДБРАНУ ОД ПОПЛАВА ЗА ВОДЕ II РЕДА НА ТЕРИТОРИЈИ ОПШТИНЕ РАЧА У 2017. ГОДИНИ**

### **I ОПШТИ ДЕО**

#### **I -1 ПРАВНИ ОСНОВ ЗА ИЗРАДУ ПЛАНА**

Правни основ за доношење Локалног оперативног плана за одбрану од поплава за воде II реда на територији општине Рача за 2017. годину, садржан је у одредби члана 55. став 5. Закона о водама ("Службени гласник РС", број 30/10 и 93/2012), према којој надлежни орган јединице локалне самоуправе, уз прибављено мишљење јавног водопривредног предузећа доноси Оперативни план за одбрану од поплава за воде II.

Чланом 55. став 6. Закона о водама прописано је да Оперативни план нарочито садржи: податке потребне за ефикасно спровођење одбране од поплава, критеријуме за проглашавање одбране од поплава, имена руководиоца и називе субјеката одбране од поплава, начин узбуђивања и обавештавања.. Такође истим чланом Закона о водама прописано је да се Оперативни план доноси, у складу са Општим планом и Оперативним планом за воде I реда, за период од једне године, најкасније 30 дана од дана доношења оперативног плана за воде I реда.

Уредбом Владе Републике Србије утврђен је Општи план за одбрану од поплава за период од 2012. до 2018. године („Службени гласник РС“ број 23/2012). Овим планом дефинисано је:

- институционално организовање одбране од поплава
- одбрана од поплава и руковођење одбраном од поплава
- фазе одбране од поплава
- превентивни радови и мере у циљу припреме за одбрану од поплава, ван периода у којем се спроводи одбрана од поплава
- проглашење и укидање одбране од поплава
- овлашћења и дужности лица која координирају одбрану од поплава
- дужности, одговорности и овлашћења лица која руководе одбраном од поплава на водама I реда
- дужности и одговорности предузећа и других субјеката који учествују у спровођењу одбране од поплава

Наредбом Владе РС утврђен је Оперативни план за одбрану од поплава за 2017. годину („Сл.гласник РС“ број 5/2017)..

Одбрана од поплава на водама I реда организује се и спроводи у складу са Оперативним планом за одбрану од поплава за 2017. годину, који је донео Министар пољопривреде и заштите животне средине дана 25. 01. 2017. године, а ступио је на снагу 02. 02. 2017. године („Службени гласник РС“ број 5/2017).

#### **I -2 ГЕОГРАФСКИ ПОЛОЖАЈ, ПРИРОДНИ ЧИНОЦИ И РЕСУРСИ**

##### **Географски положај**

Општина Рача је једна од седам општина Шумадијског округа, налази се у средишњем делу Србије. По пространству своје територије од 216 км<sup>2</sup>, рачанској општини припада само 9,04% укупне површине Шумадијског округа и она заузима пето место у округу испред општина Баточине и Лапова.

На територији Рачанске општине, поред варошице Рача, налази се и седамнаест сеоских насеља.

Положај рачанске општине одређен је координатама између 44<sup>0</sup>06'10" (најужнија тачка на Собовици у атару села Војиновца) и 44<sup>0</sup>17'10" (најсевернија тачка у Горњем пољу у селу Сепци) северне географске ширине и 20<sup>0</sup>49'00" (најзападнија тачка западно од коте 205 м у селу Сараново) и 21<sup>0</sup>03'30" (најисточнија тачка у долини реке Раче, која је истовремено и најнижа тачка општине) источне географске дужине ( по Гриничу).

Преко територије Рачанске општине води шумадијски попречни савремени асфалтни магистрални пут број 4 (државни пут I реда) Марковац - Рача – Наталинци - Топола-Аранђеловац - Лазаревац, који спаја Ауто-пут на истоку са Ибарском магистралом на западу. Са овим природним путем који води долинама реке Раче и Јасенице, Правца И-3, У Рачи се укршта пут регионалног значаја бр.109, Смед.Паланка-Рача-Церовац, где излази на магистрални пут Топола-Крагујевац. Друмске саобраћајнице које пролазе средином општине дају јој транзитни значај јер представљају важну везу између Великоморавске удолине и Колубарске долине.

## Рељеф

Рељеф општине је представљен типичним шумадијским валовито-брежуљкастим тереном, тако да на низију долази 45,8% (око 99 км<sup>2</sup>) а на брдски рељеф 54,2% (117км<sup>2</sup>). Три четвртине рачанске општине има нагиб 15<sup>0</sup>, од чега на нагиб од 5<sup>0</sup> долази око 70км<sup>2</sup>. Што се тиче експозиције рељефа присојне експозиције обухватају 35% а осојне око 65% површине општине.

На територији општине највиша тачка је брдо Голубица са врхом Висак, висине 396 метара. Најнижа тачка се налази у североисточном граничном делу општине у алувијалној равни реке Раче, на асолютној надморској висини 112 м (ушће Доловског потоку у реку Рачу).

Општини Рача припада крајњи северни део шумадијског округа, тј. делови реке Раче и Јасенице, области које пружају разнолике природне и привредне могућности. Типови земљишта на подручју општине Рача, условљени су рељефом, геолошким саставом подлоге и климатским приликама, у долинама реке Јасенице и Раче заступљен је алувијум, на терасама и нижем побрђу преовлађује смоница, а на вишем побрђу општине гајњача.

## Воде

Река Рача извире југозападно од територије општине испрод брда Светиње (450 м) у селу Чумићу на 410 м надморске висине а улива се у В. Мораву источно од Марковца на 96 м надморске висине., према томе укупан пад Раче је 314 м а просечан пад је 6,8%. Од изворишта Рача тече према истоку у Горње Јарушице одакле креће према североистоку и северу где улази на рачанску територију код Доњих Јарушица. Овај правац задржава до села Ђурђево где прави лакат и скреће према истоку до Вишевца, а потом тече према југоистоку до варошице Раче, одакле углавном има источни правац до напуштања рачанске територије код села Доња Рача. Код уласка у рачанску територију у насељу Д. Јарушице ток реке је на око 200м над.висине а код Доње Раче при изласку на око 112 м нд.висине. Према томе на дужини од око 30 км пад реке Раче је око 88 м, међутим стварни падови се крећу између 0,5 и 1м на километар дужине. Од варошице Раче она има карактер праве равничарске реке са изразито вијугавим током, плитким коритом и са много растиња.

На територији рачанске општине река Рача има пет левих и шест десних притока. Леве притоке су: Гочобијски поток (око 3км) и Јабуковачки поток (око 2км) у Д. Јарушицама, Лукањски поток (око 5км) у Ђурђево, Бошњански поток (око 6 км), протиче кроз Бошњане и Адровац, Доловски поток (око 5,5 км) чини границу општине према великопланској општини. Са десне у Рачу се уливају Крчмара (око 12 км), Мучибаба (око 5 км), Изиповац (око 3,5 км), Поповићски поток (око 4 км), Мирашевачки поток (око 10 км) и Сипићки поток (око 11 км).

Највећа и најдужа десна притока Раче, на територији општине је Крчмара, која извире са површине Собовице на надморској висини од 240м. Она има скоро меридијански правац Ј-С и улива се у Рачу код села Борци.

Јасеница, највећа и најбогатија водом река у Шумадији, протиче северозападним делом територије рачанске општине кроз села Сараново и Сепце, правцем ЈЗ-СИ. Тече са падине Рудника од главног извора Теферича до ушћа у Велику Мораву код Орашја, дужином тока од 79 км са површином слива 1345 км<sup>2</sup> и просечним протицајем 7,70м<sup>3</sup>/сек. Јасеница је у овом подручју типично равничарска река, која је пре регулације корита често плавила своју пространу алувијалну раван наносећи велике штете пољопривредним усевама.

## Клима

Рачанско климатско подручје одликује се релативно хладним зимама, незнатно топлијим јесенима од пролећа и умерено топлим летима. Овакве температурне прилике и односи прелазних годишњих доба посебна су одлика регионалног низијског климата. Највише падавина се излучи током априла, маја и јуна, док је јесен са најмањом количином падавина, сливно подручје општине је више отворено према истоку и североистоку, чиме је изложено сувљим континенталним утицајима, те прима најмање падавина од речних сливова у Шумадији.

## Пољопривредно земљиште

Пољопривредно земљиште општине Рача простире се на 17405 хектара. Конфигурација терена заједно са климатским факторима омогућава гајење разноврсних пољопривредних култура. Највећи део укупне пољопривредне површине чине орнице које заузимају 13585ха, воћњаци чине 1368ха укупне пољопривредне површине, виногради 334ха ливаде 924ха и пашњаци обухватају 773ха укупне пољопривредне површине, док остало земљиште заузима 419 ха.

## Шуме

Шумске површине захватају око 14,9% укупне површине општине Рача, углавном на вишим деловима, стрмим косама и јаругама. Мањи шумски комплекс Градиште у Вишевцу, површине око 40ха је углавном под храстовом шумом и знатним учешћем беле липе што овом пејзажу даје посебну вредност. Храстова шума је и у комплексу Алија у Бошњану (око 5 ха) оплемењена четинарима. На брду Бисак углавном су вештачки подигнуте састојине багрема и нешто црногорице. Иначе шумске површине у рачанској општини нису изданачког порекла, углавном су то храстове са пратећим врстама, а само на мањој површини једног локалитета у Сранову јавља се брдска буква.

### **1-3 ИЗВОД ИЗ РЕПУБЛИЧКОГ ОПЕРАТИВНОГ ПЛАНА ЗА ВОДОТОКЕ I РЕДА**

Наредбом Министра пољопривреде и заштите животне средине РС утврђен је Оперативни план за одбрану од поплава, а који се односи на воде I реда ( "Сл. Гласник РС" број 5/2017 од 25.01.2017.г.).

Општина Рача припада водном подручју Морава. Правно лице задужено за организовање и спровођење одбране од поплава на овом водном подручју на водотоцима I реда је ЈВП „Србијаводе“ – ВПЦ „Морава“ из Ниша. Општина Рача обухваћена је Републичким Оперативним планом за одбрану од поплава који се односи на водотоке I реда као сектор М3 деоница М.3.1. , М.3.2, сектор М4. деоница М.4.1, водног подручја Морава.

Оперативни план за одбрану од поплава за 2017. годину садржи:

1. НАЗИВ ПРАВНИХ ЛИЦА НАДЛЕЖНИХ ЗА ОРГАНИЗОВАЊЕ И СПРОВОЂЕЊЕ ОДБРАНЕ ОД ПОПЛАВА НА ТЕРИТОРИЈИ РЕПУБЛИКЕ СРБИЈЕ И ИМЕНА РУКОВОДИЛАЦА ОДБРАНЕ ОД ПОПЛАВА И ДРУГИХ ОДГОВОРНИХ ЛИЦА;
2. ОПЕРАТИВНИ ПЛАН ЗА ОДБРАНУ ОД ПОПЛАВА ОД СПОЉНИХ ВОДА И ЗАГУШЕЊА ЛЕДОМ;
3. ОПЕРАТИВНИ ПЛАН ЗА ОДБРАНУ ОД ПОПЛАВА ОД УНУТРАШЊИХ ВОДА;
4. ПРЕГЛЕД ХИДРОЛОШКИХ И МЕТЕОРОЛОШКИХ СТАНИЦА И ПУНКТОВА ЗА ОСМАТРАЊЕ ЛЕДЕНИХ ПОЈАВА.

**Координатори одбране од поплава и помоћници**

МИНИСТАРСТВО ПОЉОПРИВРЕДЕ И ЗАШТИТЕ ЖИВОТНЕ СРЕДИНЕ  
РЕПУБЛИЧКА ДИРЕКЦИЈА ЗА ВОДЕ, Булевар уметности 2а, Нови Београд  
тел 011/311-53-70, 201-33-60, 201-33-47, факс 011/311-53-70, 011/311-64-94  
Е-mail: vodoprivreda@minpolj.gov.rs, WEB sajt: www.rdvode.gov.rs  
ГЛАВНИ КООРДИНАТОР ОДБРАНЕ ОД ПОПЛАВА:  
Наташа Милић, моб.064/840-40-41, Е-mail:natasa.milic@minpolj.gov.rs  
Помоћници:  
Мерита Борота, тел. 011/201-33-47, Е-mail: merita.borota@minpolj.gov.rs  
Милица Павловић, тел:011/311-71-79, Е-mail: milica.pavlovic@minpolj.gov.rs

**Главни руководиоци одбране од поплава по водним подручјима и њихови заменици**

<p><b>ВОДНО ПОДРУЧЈЕ</b></p> <p><b>МОРАВА</b></p>	<p>ЈВП „СРБИЈАВОДЕ“, Булевар уметности бр.2а, Београд Тел: 011/311-94-00, 311-94-02, 201-33-82, факс: 011/311-94-03 Е-mail: <a href="mailto:odbrana@srbijavode.rs">odbrana@srbijavode.rs</a>, WEB sajt: www.srbijavode.com ГЛАВНИ РУКОВОДИЛАЦ ОДБРАНЕ ОД ПОПЛАВА: Горан Пузовић, моб. 064/840-40-07, Е-mail: goran.puzovic@srbijavode.rs ЗАМЕНИК за спољне воде и загушење ледом: Звонимир Коцић, моб.064/840-40-03, Е-mail: <a href="mailto:zvonimir.kocic@srbijavode.rs">zvonimir.kocic@srbijavode.rs</a>  ЗАМЕНИК за унутрашње воде: Милица Ковач, моб.064/840-40-60, Е-mail: milica.kovac@srbijavode.rs</p>
---	---

**Републичка организација надлежна за хидрометеоролошке послове**

<p>РЕПУБЛИЧКИ ХИДРОМЕТЕОРОЛОШКИ ЗАВОД СРБИЈЕ, Кнеза Вишеслава 66, Београд Е-mail: srhydra@hidmet.gov.rs, <a href="mailto:office@hidmet.gov.rs">office@hidmet.gov.rs</a>; WEB sajt: www.hidmet.gov.rs тел. 011/305-08-99, 254-33-72, факс 011/254-27-46, Дежурни оперативни телефон: 064/838-52-58 РУКОВОДИЛАЦ ЗА ХИДРОЛОШКЕ ПРОГНОЗЕ: Дејан Владиковић, моб. 064/838-51-65, тел. 011/305-09-00, 254-33-72, факс.011/254-27-46 Е-mail: dejan.vladikovic@hidmet.gov.rs ЗАМЕНИК: Јелена Јеринић, моб. 064/838-52-77 тел. 011/305-09-00, 305-09-04, факс 011/254-27-46, Е-mail: jelena.jerinic@hidmet.gov.rs ПЕРМАНЕНТНЕ СЛУЖБЕ РЕПУБЛИЧКОГ ХИДРОМЕТЕОРОЛОШКОГ ЗАВОДА, ОДЕЉЕЊЕ ЗА МЕТЕОРОЛОШКО БДЕЊЕ: ОДСЕК ЗА ПРОГНОЗУ ВРЕМЕНА: тел. 011/305-09-68 ОДСЕК ЗА НАЈАВЕ И УПОЗОРЕЊА: тел. 011/254-21-84</p>
---



**Остала правна лица задужена за спровођење одбране од поплава****МИНИСТАРСТВО УНУТРАШЊИХ ПОСЛОВА, СЕКТОР ЗА ВАНРЕДНЕ СИТУАЦИЈЕ**Бојан Томић, моб 064/892-67-08, Е-mail: [bojan.tomic@mup.gov.rs](mailto:bojan.tomic@mup.gov.rs)Горан Николић, моб 064/892-12-56, Е-mail: [goran.nikolic@mup.gov.rs](mailto:goran.nikolic@mup.gov.rs)**Управа за ватрогасно спасилачке јединице**Саша Ранчић, моб, 064/892-03-01, Е-mail: [rancic@mup.gov.rs](mailto:rancic@mup.gov.rs)Драган Дончевски, моб 064/892-03-71, Е-mail: [dragan.doncevski@mup.gov.rs](mailto:dragan.doncevski@mup.gov.rs)Владо Племић, моб 064/892-55-28, Е-mail: [vlado.plemic@mup.gov.rs](mailto:vlado.plemic@mup.gov.rs)**Управа за управљање ризиком**Живко Бабовић, моб. 064/892-94-50, Е-mail: [zivko.babovic@mup.gov.rs](mailto:zivko.babovic@mup.gov.rs)Јелена Јашовић, моб. 064/892-32-79, Е-mail: [jelena.jasovic@mup.gov.rs](mailto:jelena.jasovic@mup.gov.rs)Властимир Вуликић, моб 064/892-97-38, Е-mail: [vlastimir.vulicic@mup.gov.rs](mailto:vlastimir.vulicic@mup.gov.rs)Горан Стојановић, моб.064/892-86-19, Е-mail: [goran.stojanovic@mup.gov.rs](mailto:goran.stojanovic@mup.gov.rs)**Управа за цивилну заштиту**Братислав Ранчић, моб 064/892-93-38, Е-mail: [bratislav.rancic@mup.gov.rs](mailto:bratislav.rancic@mup.gov.rs)Слађана Милојковић, моб. 064/892-94-58 Е-mail: [sladjana.milojkovic@mup.gov.rs](mailto:sladjana.milojkovic@mup.gov.rs)Соња Радојковић, моб 064/892-94-59, Е-mail: [sonja.radojkovic@mup.gov.rs](mailto:sonja.radojkovic@mup.gov.rs)**Републички центар за обавештавање**

моб. 064/892-96-68; тел. 011/228-29-33; 228-29-27; 228-29-10; 228-92-08, факс 011/228-29-28

Е-mail: [rco.svs@mup.gov.rs](mailto:rco.svs@mup.gov.rs)**МИНИСТАРСТВО УНУТРАШЊИХ ПОСЛОВА, УПРАВА ПОЛИЦИЈЕ****Рацо Гојаковић, тел: 313—93-35; моб. 064/892-88-00****ЗА МИНИРАЊЕ ЛЕДА:****ГЕНЕРАЛШТАБ ВОЈСКЕ СРБИЈЕ, УПРАВА ЗА ОПЕРАТИВНЕ ПОСЛОВЕ:**

Руководилац: Миодраг Костић, моб. 065/216-33-40, тел 011/206-31-12

Заменик: Дејан Кузмановски, моб.064/126-33-40, тел.021/483-54-27

**ИНСТИТУТ ЗА ВОДОПРИВРЕДУ „ЈАРОСЛАВ ЧЕРНИ” а.д., ул. Јарослава Черног бр.80, Београд,**

тел. 011/390-64-77, 390-64-61, факс 011/390-79-55:

Марина Бабић – Младеновић, моб. 063/385-545, Е-mail: [Marina.Babic-Mladenovic@jcerni.co.rs](mailto:Marina.Babic-Mladenovic@jcerni.co.rs)[Слободан Петковић, моб. 064/301-80-45](mailto:slobodan.petrovic@mup.gov.rs)**ЗА ХИДРОЛОШКЕ, ХИДРАУЛИЧКЕ, ХИДРОДИНАМИЧКЕ И ФИЛТРАЦИОНЕ АНАЛИЗЕ,****АНАЛИЗЕ ОШТЕЋЕЊА ЗАШТИТНИХ ОБЈЕКТА, РЕШЕЊА ХИТНИХ РАДОВА НА ОТКЛАЊАЊУ ШТЕТНИХ ПОСЛЕДИЦА И АНАЛИЗУ ТРОШКОВА ОДБРАНЕ И ШТЕТА ОД ПОПЛАВА**

Институт за водопривреду „Јарослав Черни” а.д., ул. Јарослава Черног 80, Београд,

тел. 011/390-64-77, 390-64-61, факс 011/390-79-55

„Енергопројект Хидроинжењеринг” а.д., Булевар Михајла Пупина бр.12, Београд,

тел. 011/310-19-67, факс 011/311-19-79

**Лица задужена за евидентирање података о поплавним догађајима на водама I реда и системима за одводњавање у јавној својини**

**ЗА ВОДНО ПОДРУЧЈЕ МОРАВА (У ОКВИРУ “ЈВП “СРБИЈАВОДЕ”)**

ЈВП „Србијаводе“ Булевар уметности 2а, Београд  
Тел.011/311-94-00, 311-94-02, 201-33-82, факс 011/311-94-03  
Е-mail: [odbrana@srbijavode.rs](mailto:odbrana@srbijavode.rs) WEB sajt: [www.srbijavode.com](http://www.srbijavode.com)

**ЗА СПОЉНЕ ВОДЕ:**

Ивана Спасић, моб. 064/840-18-04, 011/201-33-59, факс 011/311-94-03

За водно подручје "Морава" Снежана Игњатовић, моб.064/840-40-87

Е-mail: [snezana.ignjatovic@srbijavode.rs](mailto:snezana.ignjatovic@srbijavode.rs)

ВПЦ "Морава", Ниш, тел.:018/425-81-85, факс 018451-3820 Е-mail: [vpcmorava@srbijavode.rs](mailto:vpcmorava@srbijavode.rs)

**ЗА УНУТРАШЊЕ ВОДЕ:**

Зоран Вучковић, моб. 064/840-41-17, 011/201-81-39, факс 011/311-29-27

Е-mail: [zoran.vuckovic@srbijavode.rs](mailto:zoran.vuckovic@srbijavode.rs)

**ОДБРАНА ОД ПОПЛАВА ОД СПОЉНИХ ВОДА И ЗАГУШЕЊА ЛЕДОМ**

Правно лице надлежно за организовање и спровођење одбране од поплава, руководиоца одбране од поплава на водном подручју, његов заменик и помоћник, секторски руководиоца одбране од поплава и његов заменик.

**ВОДНО ПОДРУЧЈЕ „МОРАВА”**

Водно подручје	НАДЛЕЖНО ЈАВНО ВОДОПРИВРЕДНО ПРЕДУЗЕЋЕ РУКОВОДИЛАЦ ОДБРАНЕ ОД ПОПЛАВА НА ВОДНОМ ПОДРУЧЈУ ЗАМЕНИК РУКОВОДИОЦА НА ВОДНОМ ПОДРУЧЈУ	СЕКТОР Деоница, објекат
МОРАВА	ЈВП „СРБИЈАВОДЕ“ВПЦ „МОРАВА“ Трг краља Александра 2, Ниш тел. 018/425-81-85, факс 018/451-38-20 Е-mail: <a href="mailto:vpс.morava@srbijavode.rs">vpс.morava@srbijavode.rs</a> РУКОВОДИЛАЦ ОДБРАНЕ ОД ПОПЛАВА НА ВОДНОМ ПОДРУЧЈУ: Драгољуб Миљојковић, моб.064/840-40-98 Е-mail: <a href="mailto:dragoljub.miljojckovic@srbijavode.rs">dragoljub.miljojckovic@srbijavode.rs</a> ЗАМЕНИК РУКОВОДИОЦА НА ВОДНОМ ПОДРУЧЈУ Зоран Станковић, моб.064/840-40-83 Е-mail: <a href="mailto:zstankovic@srbijavode.rs">zstankovic@srbijavode.rs</a>	М.1 М.2 М.3 М.4-деонице М.4.1, М.4.2. М.5, М.6. М.7. М.8. М.9, М.10, М.11. М.12, М13.

**ПОМОЋНИК РУКОВОДИОЦА НА ВОДНОМ ПОДРУЧЈУ:**

ПОМОЋНИК за М 3.1.,М3.2.1, М 3.2.2. и М.4. : Валентина Томић, моб 064/840-41-14,

Е-mail:[valentine.tomic@srbijavode.rs](mailto:valentine.tomic@srbijavode.rs)

ВПЦ „МОРАВА”РЈ "Велика Морава", Туприја, тел.:035/847-13-54, факс 034/847-13-54

ВПЦ „МОРАВА” НИШ, тел 018/425-81-85, факс 018/451-38-20,

Е-mail:[vpс.morava@srbijavode.rs](mailto:vpс.morava@srbijavode.rs)

М.3. ВЕЛИКА ПЛАНА-РАЧА-ЛАПОВО-БАТОЧИНА-КРАГУЈЕВАЦ	А Д „ВОДОПРИВРЕДА”, Смедеревска Паланка тел 026/321-782, факс 026/317-816 E-mail: advodoprivreda@yahoo.com Директор: Игор Вујовић, моб 065/444-11-15 Игор Трбојевић, моб.069/829-44-54 Велимир Поповић, моб 069//829-44-04	М.3.1, М.3.2.1, М.3.2.2.
М.4. СМЕДЕРЕВСКА ПАЛАНКА	А Д „ВОДОПРИВРЕДА”, Смедеревска Паланка тел 026/321-782, факс 026/317-816 E-mail: advodoprivreda@yahoo.com Директор: Игор Вујовић, моб 065/444-11-15 Петар Живојиновић, моб.069/829-44-29 Милан Миљковић, моб 069/829-44-39	М.4.1, М.4.2

Специјализовано предузеће за извођење санационих радова и хитних интервенција на заштитним и регулационим објектима:

**ПОМОЋНИК** за ангажовање специјализованих предузећа, механизације, опреме, материјала и алата за одбрану од поплава:

Срђан Живановић, моб. 064/840-40-97, E-mail: [srdjan.zivanovic@srbijavode.rs](mailto:srdjan.zivanovic@srbijavode.rs)

ВПЦ „МОРАВА" Ниш, тел. 018/425-81-85, факс 018/451-38-20,

E-mail: [vpc.morava@srbijavode.rs](mailto:vpc.morava@srbijavode.rs)

ВП “Ћуприја” А.Д. Ћуприја, тел.035/887-15-08, факс 035/887-10-44,

E-mail: [uprava@vpcuprija.com](mailto:uprava@vpcuprija.com),

Директор: Вукојица Шмигић моб. 065/601-11-80,

Небојша Танасковић, моб. 065/874-86-58

Системи за заштиту од поплава–сектори, деонице, заштитни водни објекти, штићена поплавна подручја и критеријуми за проглашење редовне и ванреднеодбране од поплава од спољних вода и загушења ледом

ђ) Водно подручје "Морава"

Сектор	Назив сектора Опис и дужина система за заштиту од поплава			
Ознака деонице	Опис деонице	Заштитни водни објекти на којима се спроводе мере одбране од поплава	Критеријуми за увођење мера одбране од поплава	Штићено поплавно подручје
	Водоток  Назив  Дужина система за заштиту од поплава	1.  2.	В Водомер ( Р)-РХМЗ-а, (Л)-локални; ВВ л-летва, лим-лимниграф, д-дигитално и-Таб. 1, ив –Таб. 2; „0” -кота нуле тах осмотрени водостај (датум) РО Редовна одбрана - водостај и кота ВО Ванредна одбрана - водостај и кота МВ Меродавни водостај за меродавни Q __% КВЗ Критични водостај/кота заштитног система	Касета Регулисано подручје Чвор  Дужина система за заштиту од поплава  Општина

Напомена: Заштитни водни објекти обележени са \*\* који се налазе уз воде II реда а којима се формира заштитна касета око брањеног подручја, са водним објектима уз воде I реда чине

<b>М.3.</b>	<b>ВЕЛИКА ПЛАНА – РАЧА – ЛАПОВО – БАТОЧИНА – КРАГУЈЕВАЦ</b> <b>Лева обала Велике Мораве од ушћа Јасенице до ушћа Лепенице, Јасеница, Рача, Лепеница, Угљешница</b> <b>Сушички поток и Грошница 167.94 км</b> <b>Бране "Спомен парк" и "Нова Грошница"</b>			
М.3.1.	Велика Морава, Јасеница, Рача лева обала В.Мораве од Јасенице до ушћа Раче  66.52 км	<p>1. Десни насип уз Јасеницу од ушћа у Велику Мораву до Губераша, 10.0 км са **десним насипом уз Губераш, 1,26 км и **обостраним насипањем уз поток Дреновчић(2x1.00км), укупно 13.26 км</p> <p>2. Леви насип уз Велику Мораву од ушћа Јасенице до ушћа Гибавице 15.00 км са **левим насипом из Гибавицу од ушћа, 3.60 км, укупно 18.60 км</p> <p>3. Леви насип уз Велику Мораву од ушћа Гибавице до ушћа Раче (Марковачки мост) 7.00 км са **десним насипом уз Гибавицу до ушћа 3.60 км, укупно 10.60км</p> <p>4. Леви насип уз Рачу од моста на ушћу у Велику Мораву до ушћа Доловског потока (8+060), 7.84 км са ** обостраним насипима уз Широки поток (2x1.70км)и **левим насипом уз Доловски поток, 0.90км, укупно 12.14 км</p> <p>5. Леви насип уз Рачу од (8+610) до (19+130), 10.52км са **обостраним насипима уз поток Бошњак (2x0.70км),укупно 11.92 км</p>	<p>В Велика Морава: Жабарски мост (Р); л; "0" 87.37</p> <p>ВВ 664 (16.5.1965.) РО 450 91.87 ВО 580 93.17 МВ КВЗ</p> <p>В Велика Морава: Багрдан (Р); л; д; и;"0" 100.94 ВВ 692 (18.05.2014.) РО 500 105.94 ВО 600 106.94 МВ Q 2%=2780м3/с КВЗ</p>	<p>"Велика Плана" Затворена касета 31.86. ВЕЛИКА ПЛАНА</p> <p>"Марковац" Затворена касета 22.74 ВЕЛИКА ПЛАНА РАЧА</p> <p>"Рача" Отворена касета 11.92 ВЕЛИКА ПЛАНА РАЧА</p>
М.3.2.	Велика Морава, притоке лева обала од ушћа Раче до Лепенице  Рача, Лепеница 80.69	<p>1. Десни насип уз Рачу од ушћа у Велику Мораву до високог терена (8+060), 8.06 км и од високог терена (9+710) узводно, 9.52 км са ** са обостраним насипима Сибићког потока (2x1.40км) укупно 20.38км</p> <p>2. Леви насип уз Велику Мораву од ушћа Раче до ушћа Лепенице, 10.00км</p> <p>3. Леви насип уз Лепеницу од ушћа у Велику Мораву до Цветојеваца, 22.00км са **левим насипом уз поток Павлиш, 0.31км, укупно 22.31км</p> <p>4.Десни насип Лепенице од ушћа у Велику Мораву до Цветојеваца, 22.00км са** обостраним насипима уз Кијевски поток од ушћа у В.Мораву (2x3.00км) укупно 28.00км</p>	<p>В Велика Морава: Багрдан (Р); л; д; и;"0" 100.94 ВВ 692 (18.05.2014.) РО 500 105.94 ВО 600 106.94 МВ Q 2%=2780м3/с</p> <p>В Лепеница: Баточина (Р); л; лим;"0" 104.51 ВВ 552 (16.05.2014.) РО 120 105.71 ВО 250 107.01</p>	<p>"Баточина-Лапово" Затворена касета 52.69 км БАТОЧИНА ЛАПОВО, РАЧА</p> <p>"Извориште Брзан" Затворена касета 28.00км БАТОЧИНА ЛАПОВО</p>

функционалну целину заштите брањеног подручја од поплава од спољних вода I реда

## ОПЕРАТИВНИ ПЛАН ЗА ОДБРАНУ ОД ПОПЛАВА ОД УНУТРАШЊИХ ВОДА

М.4. СМЕДЕРЕВСКА ПАЛАНКА Јасеница, Кубршница, Велики Луг 95,46 км (укупно 153,32 км)			
М.4.1. Јасеница и Кубршница до ушћа Малог Луга 66,76 км	1. Десни насип уз Јасеницу од ушћа Губераша до Наталинаца, 21,00км са **левим насипом уз Губераш , 1,26 км и **обостраним насипима уз потоке: Драгонеж (2x1,80км), Блатар (2x1.80, Трнава (2x0,55 км) и Шуме (2x0,30 км), укупно 30,16 км	В Јасеница: Водице (Л); л; „0“ 101,82 РО 170 103,52 ВО 250 104,32	„Мраморац“ Затворена касета 30,16 км ТОПОЛА ВЕЛИКА ПЛАНА, РАЧА
	2. Леви насип уз Јасеницу од високог терена узводно до ушћа Кубршнице, 2,70км 3. Леви насип уз Кубршницу од ушћа Јасенице до ушћа Малог Луга, 9,00км са ** левим насипом уз Мали Луг, 1,80 км и ** обостраним насипима уз потоке Ивак (2x0,33км) и Дреновић (2x0,97км), укупно 13,40км	В Јасеница: Мраморац (Л); л; „0“ 116,07 РО 200 118,07 ВО 250 118,57	„Смед.Паланка“ Затворена касета 16,10 км СМЕД. ПАЛАНКА
	4. Леви насип уз Јасеницу од ушћа Кубршнице узводно до пута за Мраморац 7,50км 5. Десни насип уз Кубршницу од ушћа у Јасеницу, 9,00 км	В Кубршница: См. Планка (Р); л, д, и; “0“ 99,95 (01. 01. 2009.) ВВ – РО 290 102,85 ВО 450 104,45	Придворице“ Затворена касета 16,50 км СМЕД.ПАЛАНКА
	6. Леви насип уз Јасеницу код Наталинаца 4,00 км	В Јасеница: См. Паланка (Р) л, д, и, „0“ 101,82 ВВ 403 (25.5.1980.) РО 200 103,82 ВО 280 104,62	Наталинци“ Затворена касета 4,00 км СМЕД. ПАЛАНКА, ТОПОЛА

Оперативни план за одбрану од поплава од унутрашњих вода садржи по мелирационим подручјима, за хидромелиорационе системе (ХМС) у јавној својини, правна лица надлежна за организовање и спровођење одбране од поплава, имена руководиоца одбране од поплава, њихових заменика и помоћника, хидромелиорационе системе на којима се спроводи одбрана од поплава и критеријуме и услове за проглашење редовне и ванредне одбране од поплава од унутрашњих вода.

Правно лице надлежно за организовање и спровођење одбране од поплава, руководиоца одбране од поплава на мелиорационом подручју, његов заменик и помоћник, руководиоца хидромелиорационог система и његов заменик

ВОДНО ПОДРУЧЈЕ	МЕЛИОРАЦИОНО ПОДРУЧЈЕ	ЈАВНО ВОДОПРИВРЕДНО ПРЕДУЗЕЋЕ (ЈВП) РУКОВОДИЛАЦ ОДБРАНЕ ОД ПОПЛАВА ЗАМЕНИК	ОЗНАКА ХИДРОМЕЛИОРАЦИОНОГ СИСТЕМА
„МОРАВА“	„ВЕЛИКА МОРАВА“	ЈВП „СРБИЈАВОДЕ“, Булевар уметности 2а, Нови Београд, Тел. 011/311-94-00, 311-94-02, 201-33-82, факс 011/311-94-03 E-mail:odbrana@srbijavode.rs  WEB sajt:www.srbijavode.com РУКОВОДИЛАЦ: Валентина Томић, 035/847-13-54, моб. 064/840-41-14 E-mail:valentine.tomic@srbijavode.rs ЗАМЕНИК:	ВМ1.-ВМ 6.

		Зоран Танасковић, тел. 035/847-13-54, моб.064/840-41-13, E-mail:zoran.tanaskovic@srbijavode.rs	
--	--	--	--

Мелиорационо подручје „Велика Морава“

ПОМОЋНИК ОДБРАНЕ ОД ПОПЛАВА НА МЕЛИОРАЦИОНОМ ПОДРУЧЈУ	
ОЗНАКА ХИДРОМЕЛИОРАЦИОНОГ СИСТЕМА (ХМС)	ПРЕДУЗЕЋЕ Директор Руководилац ХМС Заменик руководиоца ХМС
ПОМОЋНИК: Зорица Цветковић, моб.064/840-41-06, E-mail: zorica.cvetkovic@srbijavode.rs ВПЦ „МОРАВА“ РЈ „Велика Морава“, Ћуприја, тел. 035/847-13-54, факс 035/847-13-55	
ПОМОЋНИК РУКОВОДИОЦА ЗА ХИДРОМАШИНСКУ ОПРЕМУ Зоран Илић, моб.064/840-40-50, E-mail: zoran.ilic@srbijavode.rs ВПЦ „МОРАВА“, Ниш, тел. 018/425-81-85, факс 018/451-38-20, E-mail: vpc.morava@srbijavode.rs	
ВМ 4.	АД „ВОДОПРИВРЕДА“ Смедеревска Паланка тел. 026/320-782, факс 026/317-816, E-mail:advodoprivreda@yahoo.com Директор: Игор Вујовић, моб. 069/444-11-15 Игор Вујовић, моб. 069/444-11-15 Велимир Поповић, моб. 069/829-44-31
ВМ 5.	"Marko trans Cargo" доо Београд Тел.:034/304-385, факс 034/633-16-11 E-mail: <a href="mailto:office@markote.com">office@markote.com</a> Директор: Анкица Павловић, моб.:065/835-57-62 Гордана Крсмановић, моб.065/865-69-27 Младен Миленовић, моб.065/865-69-47

**Систем за заштиту од поплава –хидромелиорациони системи, територијална припадност система, дужина каналске мреже, реципијент, евакуациони објекат и критеријуми и услови за проглашење редовне и ванредне одбране од поплава од унутрашњих вода  
Мелиорационо подручје „Велика Морава“**

Ознака ХМС	Хидромелиорациони систем (ХМС)	Територијална припадност система, Катастарска општина (КО)	ДКМ м*	Реципијент	Евакуациони објекат	
					ГИ**	ЦС***
ВМ 4.	Смедеревска Паланка-Велика Плана	На целој територији општине Смед. Паланка; на КО: Велика Плана I, Велика Плана II, Велико Орашје, Ново Село I, Ново Село II, Радовање, Старо Село, <b>Сепци</b> , <b>Сараново</b> , Клока, Наталинци, Павловац, Шуме, Трнава, Божурња, Горович, Јунковац, Рајковац, Маскар, Загорица, Жабаре варош, Топола, Топола варош, Липовац, Белосавци, Јеленац, Стојник, Копљари, Бања, Брезовац, Врбица, Аранђеловац, Орашац, Мисача	131.041	Јасеница, Кубршница, Велики Луг, Мали Луг, потоци Бојанац и Дреновчић	+	+
ВМ 5.	Баточина-Лапово	Баточина Варош, Бадњевац, Жировница, Лапово, Црни Као, Прњавор, Кијево, Брзан, Доброводица, Градац, Баточина село и Милешево	19.753	<b>Лепеница, Рача</b>		

\* ДКМ-дужина каналске мреже у метрима, \*\*ГИ- гравитациони испуст, \*\*\*ЦС-црпна станица

## Критеријуми и услови за проглашење редовне и ванредне одбране од поплава од унутрашњих вода

### Критеријум А- Капацитет евакуационог објекта

Услов А1 Евакуациони објекат не може да одржава прописани ниво ни после непрекидног рада од 24h ,или уколико је у пријемнику испуњено минор корито

Услов А2 Евакуациони објекат не може да одржава прописани ниво ни после непрекидног рада од 48h,или је за реципијент проглашена редовна одбрана од поплава спољних вода

Услов А3 Евакуациони објекат не може да одржава прописани ниво ни после 72h, као и у случају хаварије, или ако је истовремено за реципијент проглашена редовна одбрана од поплава спољних вода

### Критеријум Б – Испуњеност каналске мреже водом

Услов Б1 Каналска мрежа на појединим деоницама је у толикој мери испуњена водом, да прети изливање воде из канала, односно пријем воде у канале је отежан.

Услов Б2 На појединим деоницама долази до изливања воде из канала на околни терен, односно пријем воде у канале је изразито успорен

Услов Б3 На појединим деоницама долази до изливања воде из канала на околни терен , односно пријем воде у мрежу је онемогућен.

### Критеријум Ц - Засићеност земљишта

Услов Ц1 Засићеност земљишта до максималног водног капацитета на сливу са појавом поплавлених површина до 1% површине система

Услов Ц2 Засићеност земљишта до максималног водног капацитета на сливу или до 5% површине система поплавлено. Угрожени поједини индустријски објекти ,саобраћајнице и стамбене зграде.

Услов Ц3 Засићеност земљишта до максималног водног капацитета на сливу или више од 5% површине система поплавлено. Поплавлени поједини индустријски објекти, саобраћајнице и стамбене зграде.

### Критеријум Д - Појава снежног покривача и леда

Услов Д1 Висок снежни покривач на сливу хидромелиорационих система за одводњавање, каналска мрежа засута снегом и делимично залеђена. Прогноза времена-пораст температуре и нагло топљење снега.

Услов Д2 Висок снежни покривач на сливу хидромелиорационих система за одводњавање , каналска мрежа засута снегом и залеђена. Нагли пораст температуре ,топљење снега , поплавлено земљиште на смрзнутој подлози.

Услов Д3 Висок снежни покривач на сливу, каналска мрежа залеђена. Нагло топљење снега и кишне падавине, поплавлено земљиште на смрзнутој подлози

Одбрану од поплава од унутрашњих вода на појединим хидромелиорационим системима за одводњавање проглашава наредбом руководиоца одбране од поплава на мелиорационом подручју и то: редовну одбрану када се стекне један од услова по критеријумима А,Б,Ц и Д са индексом 1,а ванредну одбрану када се стекне један од услова са индексом 2.

## ПРЕГЛЕД ХИДРОЛОШКИХ И МЕТЕОРОЛОШКИХ СТАНИЦА И ПУНКТОВА ЗА ОСМАТРАЊЕ ЛЕДЕНИХ ПОЈАВА

### Извештајне хидролошке станице за редовно и ванредно осматрање водостаја у надлежности Републичког хидрометеоролошког завода Србије са условним водостајима

Ред. бр.	Водоток	Хидролошка станица	Подручје одбране од поплава		Условни водостај Н(см)	Израда прогноза /тенденција	Време од најаве до пристиз.врха таласа
			Деоница одбране	Општина			
1	Јасеница	См.Паланка	М.4.1.	См. Паланка, Топола, Вел.Плана, Рача	100	+	21 сат

Условни водостај је водостај при коме Републички хидрометеоролошки завод Србије почиње ванредно да осматра водостаје и издаје упозорења и прогнозе водостаја.

### Извештајне метеоролошке станице

Редни број	Водоток	Синоптичка станица
1	Велика Морава	Ћуприја
2	Велика Морава	Крагујевац
3	Велика Морава	Смедеревска Паланка

### Пунктови за осматрање ледених појава

Водоток/пункт	км тока	Осматрачку службу врши
<b>ВЕЛИКА МОРАВА</b>		
1. Драговачки мост	км 18+000	АД за водопривреду „Водопривреда“Пожаревац
2. Љубичевски мост	км 21+200	ВПД "Смедерево" ДОО Смедерево
3. Лаповски кључ	км 75+000	АД„Водопривреда“Смедеревска Паланка
4. Жабарски мост	км 56+750	АД„Водопривреда“Смедеревска Паланка
5. Марковачки мост	км 71+880	ВП„ЋУПРИЈА“АД , Ћуприја
6. Глоговачки мост	км 107+500	ВП„ЋУПРИЈА“АД , Ћуприја
7. Мост на ауто-путу код Мијатовца	км 116+500	ВП„ЋУПРИЈА“АД, Ћуприја
8. Друмски мост код Ћуприје	км 118+600	ВП„ЋУПРИЈА“АД, Ћуприја
9. Железнички мост код Ћуприје	км 121+660	ВП„ЋУПРИЈА“АД, Ћуприја
10. Чепурски мост	км 134+000	ВП„ЋУПРИЈА“АД, Ћуприја
11. Варварински мост	км 146+700	ВП„ЋУПРИЈА“АД, Ћуприја

Републички хидрометеоролошки завод Србије врши осматрање ледених појава на станицама из табеле 1.

За време одбране од леда републички хидрометеоролошки завод Србије доставља податке и прогнозу ледених појава за Дунав, Тису, Саву, Велику Мораву и Тамиш, свакодневно, за седам дана и месечну оријентациону прогнозу.

## II ТЕХНИЧКИ ДЕО:

### II-1 ВОДОТОЦИ II РЕДА ОД ЗНАЧАЈА ЗА ОДБРАНУ ОД ПОПЛАВА

Одредбама Закона о водама („Сл. гласник РС“ бр 30/2010 и 93/2012) извршена је подела површинских вода према значају које имају за управљање водама на воде I реда и воде II реда на основу утврђених критеријума:

- положаја водотока у односу на државну границу
- величине и карактеристике слива
- карактеристике водотока са аспекта коришћења вода, заштите вода и заштите од вода.

Одлуком Владе Републике Србије од 04. новембра 2010. године утврђен је попис природних и вештачких водотока који су категорисани као водотоци, односно воде I реда. Сви остали водотоци који нису обухваћени Одлуком о попису вода I реда сматрају се као водотоци – воде II реда.

Одбрану од поплава организује и спроводи на водама I реда у јавној својини, јавно водопривредно предузеће (у овом случају ЈВП „Србијаводе“), а на водама II реда јединица



локалне самоуправе ( у овом случају Општина Рача), у складу са Општим планом за одбрану од поплава и Оперативним планом за одбрану од поплава.

Обзиром да је законском регулативом извршена подела и надлежност у погледу организовања и спровођења одбране од поплава на Републику Србију и јединице локалне самоуправе у складу са Одлуком о попису вода I реда, то ће се овим Оперативним планом извршити разграничење на водотоке I и II реда на територији општине Рача, а Оперативним планом у смислу организовања и спровођења одбране од поплава, биће обухваћени само водотоци II реда.

Овим планом обухватају се следећи водотоци II реда:

Леве притоке реке Раче: Гочобијски поток (око 3км) и Јабуковачки поток (око 2км) у Д. Јарушицама, Лукањски поток (око 5км) у Турђеу, Бошњански поток (око 6 км) (протиче кроз Бошњане и Адровац и улива се западно од варошице Раче), Доловски поток (око 5,5 км) чини границу општине према великопланској општини.

Са десне у Рачу се уливају Крчмара (око 12 км), Мучибаба (око 5 км), Изиповац (око 3,5 км), Поповићски поток (око 4 км), Мирашевачки поток (око 10 км) (са потоком Бурделина и Вучићски) и Сипићски поток (око 11 км).

Готово се притоке имају малу количину воде и пресушују у току лета. Уочљива је чињеница да су десне притоке Раче дуже од левих односно да река Рача на територији рачанске општине има асиметричан слив.

Највећа и најдужа десна притока реке Раче на територији општине је Крчмара, која извире са површине Соболице, на надморској висини од 240 м. Крчмара има меридијански правац Ј-С и улива се у реку Рачу код села Борци.

Како се за реку Рачу може рећи да је река са екстремним режимом водостаја то исто важи и за њене притоке које припадају повременим водоточима зато што у време сушних година преко лета пресушују због недовољних падавина, повећаног испаравања и слабе издашности извора, а повремено због обилних падавина углавном са пролећа и јесени, нагло набујају и плаве алувијалну раван углавном низводно од тока.

Такође обзиром да је слив притока реке Раче претежно обешумљен, тј. под биљним културама и травом, обилне краткотрајне падавине утичу да водотоци брзо набујају и изливају се плавећи околно ниско земљиште.

Обзиром да се не врши мерење водостаја, а стим у вези и протицаја за слив реке Раче (површина слива 305 км<sup>2</sup>) за притоке реке Раче се може рећи да су то водотоци са неуравнотеженим водостајем и малом пропусном моћи корита које је углавном обрасло биљним културама и травом, тако да у периодима обилних краткотрајних падавина изазивају краткотрајне поплаве које обично трају 1-2 дана.

У случајевима могућих ванредно великих вода због недовољне пропусне моћи, услед присутне вегетације и наноса, због сужења протицајног профила изазваних непрописном изградњом објеката преко корита, због недовољног или никаквог одржавања могуће су пре свега огромне штете на пољопривредном земљишту и усевима а и на објетима у насељима кроз која протичу.

Закључује се да је предметно подручје по физичко-географском и хидролошким карактеристикама специфично и припада сливу реке Раче са већим бројем водотокова који имају карактеристику са великим осцилацијама великих и малих вода. Расцепканост подручја отежава одржавање потока а самим тим повећава и трошкове, такође многобројна неуређена сметлишта комуналног отпада отежавају одржавање. Недостатак средстава за одржавање, уређење и регулацију водотокова довело је до тога да је стање појединих водотокова критично и да захтева хитну интервенцију.

Уколико би се остварило интервентно превентивно обезбеђење пропусне моћи корита водотокова II реда на територији општине Рача и уколико би се остварило годишњи обим одржавања од 100% подручје би било заштићено.

## **II-1.2 ПРИКАЗ ШТИЋЕНИХ ПОДРУЧЈА И СТАЊЕ ПОСТОЈЕЋИХ ЗАШТИТНИХ ОБЈЕКТА НА ВОДАМА II РЕДА**

Заштитни водни објекти који се налазе уз воде II реда су обострани насипи уз потоке Блатар (2x1,80км), Бошњак (2x0,70 км), Сипић (2x1,40 км) и леви насип уз Доловски поток

0,90км, којима се формира заштитна касета око брањеног подручја са водним објектима уз воде I реда и чине функционалну целину заштите брањеног подручја од поплава од спољних вода I реда (сектор М3.1, М3.2 и М 4.1.) и саставни су део Оперативног плана одбране од поплава за 2017. годину („Сл.гласник РС“ број 5/2017). На осталим водама II реда на територији општине Рача нема изграђених заштитних објеката.

Наведени обострани насипи уз поток Блатар су јасенички успорни насипи и део су затворене касете “Мраморац”, за чије одржавање је надлежно ЈВП “Србијаводе”. Наведени обострани насипи уз поток Бошњак део су отворене касете “Рача”, за чије одржавање је надлежно ЈВП “Србијаводе”. Наведени обострани насипи уз поток Сипић и део су затворене касете “Баточина-Лапово”, за чије одржавање је надлежно ЈВП “Србијаводе”. Наведени леви насип уз Доловски поток 0,90км, део су затворене касете “Марковац”, за чије одржавање је надлежно ЈВП “Србијаводе”.

ЈВП “Србијаводе” у 2016.години у оквиру уговора о редовном одржавању водних објеката за заштиту од поплава, у позицији водни објекти за уређење водотока као посебан рад радило је на уређењу одбрамбених насипа на потоку Сипић.

Насипи су у функционалном стању, корита су обрасла биљном вегетацијом. Оштећења на насипима нема. Уколико би се остварио годишњи обим одржавања од 100% подручје би било заштићено. Садашњи ниво годишњег одржавања је око 30% због ограничених финансијских средстава.

## II-2 ПРОЦЕНА УГРОЖЕНОСТИ ОД ПОПЛАВА

Преглед угрожености насеља, становништва, објеката инфраструктуре и пољопривредног замљишта од поплава

Процена угрожености територије општине Рача, која се даје у оквиру овог плана, базирана је тренутно на расположивим подацима. За опширнију, детаљнију и тачнију процену неопходна је опширнија анализа и израда одговарајуће пројектно–техничке документације за потребе заштите од поплава унутрашњим водама од стране сертификоване куће попут института Јарослав-Черни, Београд и других.

Бујичне поплаве мањег интензитета дешавају се скоро сваке године на нашем подручју, ретко се дешава да захвате велика подручја. Бујична поплава великих размера догодила се 1999. и 2014. године, када су настале огромне штете на саобраћајницама, занатским и стамбеним објектима и у пољопривреди. Највећа разарања су се догодила дуж тока реке Јасенице и дужином тока Раче.

За реку Рача се може рећи да је то река са екстремним режимом (неуравнотеженим водостајем), који важи и за њене притоке. Због истакнутог кретања водостаја Раче и честих појава екстремних вода, она је у свом току од села Вишевца равничарска водолавна река. На њен режим и сам ток веома утичу бујичне притоке. Због свега тога она чини огромне штете пољопривредном земљишту, које је потенцијално високе продуктивности. Ове штете се изражавају не само плављењем пољопривредних површина него и одношењем продуктивног земљишта и засипањем стерилним наносом.

И поред тога што се неуродно врши мерење водостаја, а са тим у вези и протицаја, протицај Раче зависи од величине слива (површина слива 305 км<sup>2</sup>). Тај однос између слива и протицаја изражен је специфичним отицајем који износи 3,25 l/sek/км<sup>2</sup>. Рача има средњи просечан протицај од 1,5 м<sup>3</sup>/сек. Сразмерно дужини тока и величини слива Рача је притока Велике Мораве најсиромашнија водом у Шумадији (њен извор Стублина у Чумићу је издашности само 0,21 l/sek).

С обзиром да је слив Раче претежно обешумљен, тј под биљним културама и травом, обилне краткотрајне падавине утичу да водотоци у њеном сливу брзо набујају и изливају се из тих плитких и кривудавих корита плавећи околно ниско земљиште. Мада су те поплаве краткотрајне, трају 1-2 дана, оне наносе знатне штете усевима, веће штете набујалом водном стихијом чини сама река Рача, тако да су честе полаве у прошлости биле у Д. Јарушицама, Борцима, Ђурђеви, Вишевцу, Поповићу, Рачи и Доњој Рачи.

Имајући у виду да река Рача има неуравнотежен водостај у зависности од климатских прилика, неопходно је предузети одговарајуће мере са циљем спречавања поплава. Велику улогу у изједначавању вода и смањивању поплава на Рачи њеним притокама имале би мање

аккумуляције које би требало подићи на Крчмари, Сипићском потоку и Рачи на њеном лакатастом скретању тока између Ђурђева и Вишевца.

Јасеница је на подручју општине Рача типично равничарска река која је пре регулације корита често плавила своју пространу алувијалну раван наносећи велике штете пољопривредним усевама. Поседује воду током целе године и припада сталним водотоцима са амплитудом екстремног водотока од 310-350 цм. Велике воде ( максимални годишњи протицај) јављају се најчешће у периоду отапања снега и у кишовитим месецима-марту, априлу и мају, а тада су и ризици од плавлена повећани.

### **Процењује се да је угроженост од поплава територије и насеља у општини Рача следећа:**

Од реке Раче:

На подручју МЗ: Борци, Доње Јарушице, Ђурђево, Вишевац, Поповић, Вучић, и Доња Рача, на делу МЗ Мирашевац, претежно најнижим деловима алувијалних равни, од поплава може бити угрожено око 2000 ха обрадивог пољопривредног земљишта, већи број домаћинства око реке Раче а такође постоји могућност оштећења објеката за водоснабдевање насеља Рача и Адровац.

Највећа угроженост од поплава од реке Раче је у нерегулисном делу од км 9+920 до км 9+750,07 у Доњој Рачи и од Доловског потока ( деснообални насип) од км 0+000 до 0+912,42 км

Од реке Јасенице:

На подручју МЗ Сараново и Сепце од поплава може бити угрожено око 200 ха пољопривредног земљишта у потесу „Јасеница“.

Од изливања мањих речица и потока угрожене су углавном обрадиве пољопривредне површине низводно од тока одређеног водотока, од реке Крчмара у атарима села Велико Крчмаре и Борци може бити угрожено око 50 ха обрадивог пољопривредног земљишта, поток Смрдан од ушћа у реку Рачу до моста у Поповићу, може у време великих и обилних падавина када нагло набуја да угрози околну ниско земљиште, такође угроженост због свог нерегулисаног корита може изазвати поток Крагујевчић до ушћа у поток Бошњак, поток Мирашевац и Вучић код ушћа у реку Рачу, такође поток Бошњак и Сипићски у време великих водостаја могу угрозити околну плодно обрадиво земљиште.

### **ЗАКЉУЧЦИ О УГРОЖЕНОСТИ ОД ПОПЛАВА НА ТЕРИТОРИЈИ ОПШТИНЕ РАЧА**

1. Опасност од поплава на територији општине Рача је присутна, а нарочито се испољава у време дугих и обилних киша, при јаким пљусковима код наглог отапања снега.

2. Сви водотоци општине Рача имају претежно бујични карактер, поплаве на њима имају изразито бујичне карактеристике, брзу појаву и разорне ефекте.

3. Уобичајени приступ у одбрани од великих вода са увођењем степена редовне и ванредне одбране није могуће применити код водотока са бујичним режимом па се код њих морају применити превентивне мере заштите, које треба да обухватају просторно целину водотока, приобаља и слива.

4. Време од уочавања кишних облака до појаве максималног протицаја траје најчешће од неколико сати до неколико дана што представља довољно времена да се изврши обавештавање грађана о предстојећој опасности која може да угрози њихово здравље, животе и имовину.

5. Одбрану од поплава за водотоке првог реда на територији општине на којима постоје објекти за заштиту од штетног дејства воде, спроводе ЈВП "Србијаводе" ВПЦ "Морава" Ниш и АД "Водопривреда" из Смедеревске Паланке.

6. Одбрана од поплава на водотоцима другог реда без обзира да ли постоје или не постоје објекти за заштиту од штетног дејства вода у надлежности је локалне самоуправе односно Општине Рача.

Локална самоуправа израђује и доноси Оперативни план одбране од поплава за воде другог реда. Планове одбране од поплава доносе и предузећа и друга правна лица чија имовина може бити угрожена.

7. У циљу спречавања настајања поплава и умањења штетних последица на нерегулисаним водотоцима, неопходно је у потпуности реализовати превентивне мере заштите.

8. Носиоци активности спровођења оперативних мера одбране од поплава у складу са Републичким оперативним планом за одбрану од поплава су ЈВП "Србијаводе" ВПЦ "Морава", АД "Водопривреда" из Смедеревске Паланке и организационе јединице РХМЗ према Општем и Оперативном плану.

9. У случају настанка великих катастрофалних поплава које могу угрозити становништво и материјална добра, Окружни штаб за ванредне ситуације у сарадњи са одговарајућим органима локалне самоуправе непосредно учествују у организовању и спровођењу мера и активности на одбрани од поплава ангажовању снага и средстава ЦЗ.

10. Служба Осматрања и обавештавања са својим елементима обезбедиће благовремено откривање опасности, праћење и обавештавање надлежних органа, организација команди Војске Србије и становништва. У случају непосредног угрожавања становништва обезбедиће обавештавање и узбуњивање на угроженом подручју.

11. Плановима одбране од поплаве треба предвидети могућности ангажовање снага и средстава Војске Србије на пружању помоћи угроженом и настрадалом становништву. У случају катастрофалних поплава планирати мобилизацију радних људи и грађана од поплава, такође је потребно планирати ангажовање покретних средстава (грађевинске механизације, агрегата, пумпи, моторних возила и др.) у власништву правних и физичких лица у активностима заштите и спасавања становништва.

12. Руковођење и координацију ангажованих снага и средстава на подручју општине Рача у одбрани од поплава вршиће Општински Штаб за ванредне ситуације који је образован Одлуком Скупштине општине Рача.

## **II – 3 ПРЕВЕНТИВНЕ МЕРЕ ЗАШТИТЕ ОД ПОПЛАВА**

1. Кроз израду и усвајање просторних планова надлежних органа локалне самоуправе, обезбедити да се у наведене планове уграде сви захтеви заштите од поплава;

2. Кроз урбанистичко уређење насеља нарочито насељених места и индустријских зона, обезбедити прилагођавање истих потребама и захтевима заштите становништва и материјалних добара од поплава;

3. Извођење антиерозионих радова, првенствено пошумљавањем и санирањем клизишта;

4. Израда недостајућих одбрамбених насипа, обала-утврда и одржавање постојећих;

5. Изградња брана и преграда на бујичним водотоковима;

6. Изградња система канала за одвођење вода и њихово одржавање;

7. Пре изградње мостова и пропуста, исте градити са већом пропусном моћи воде;

8. Организација система јавног узбуњивања на већим водотоковима ради благовременог обавештавања о опасностима од поплава и спровођења евакуације;

9. Оспособљавање становништва за заштиту и спасавање од поплава кроз личну и узајамну заштиту;

10. Оспособљавање Штаба за ванредне ситуације за руковођење акцијама заштите и спасавања од поплава;

11. Кроз практичне вежбе организованих снага цивилне заштите увежбати радње и поступке из области заштите спасавања од поплава;

12. Израда планова заштите спасавања од поплава.

**II – 3 .1. Годишњи програм мера и радова на смањењу ризика од поплава за воде II реда на подручју општине Рача (Превентивне мере и радови)**

Превентивне мере и радови у 2017.години спроводиће се према Годишњем програму мера и радова на смањењу ризика од поплава за воде другог реда на подручју општине Рача за 2017.годину, број: 021-144/2017-II-01 од 20.02.2017.г., који је донео Општинско веће општине Рача и који је саставни део Оперативног плана одбране од поплава за 2017 годину на територији општине Рача. Годишњи програм мера и радова на смањењу ризика од поплава за воде другог реда на подручју општине Рача за 2017.годину,спроводиће се у складу са Програмом одржавања, уређења и изградње комуналне инфраструктуре општине Рача за 2017.годину бр.352-9/2017-III-01 од 09.02.2017.г.

Радови на одржавању, изградњи заштитних водних објеката на водотоцима другог реда и одржавању водотокова из локалног оперативног плана:

Редни број	Насељено место	Назив водотока	Предлог радова на уређењу	Процењена Потребна финансијска средства у динарима	Рок извођења радова
1	Рача	Мићаковац	Чишћење потока од шибља и зелене масе, ископ и земљани радови	350.000,00	Мај-октобар
2	Адровац	Бошњак	Чишћење потока од шибља и зелене масе, ископ и земљани радови	250.000,00	Мај-октобар

УКУПНО: 600.000,00 динара

\*Извод из Годишњег програма мера и радова на смањењу ризика од поплава за воде другог реда на подручју општине Рача за 2017.г., 021-144/2017-II-01 од 20.02.2017.г..

Финансијска средства за радове из тачке 1. Овог Програма обезбеђена су Одлуком о буџету општине Рача за 2017 годину ( „Сл. гласник општине Рача број 41/2016) у разделу 5. Глава 5.1.1, Програм 2 –Комунална делатност -, на позицији 088, економска класификација 425-Текуће поправке и одржавање у складу са **Програмом одржавања, уређења и изградње комуналне инфраструктуре општине Рача за 2017.годину.**

Водотоци који су обућваћени превентивним мерама и радовима у циљу припреме одбране од поплава, ван периода у којем се спроводи одбрана од поплава за воде II реда на подручју општине Рача у 2017.години јесу водотоци са неуравнотеженим водостајем и малом пропусном моћи корита које је углавном обрасло биљним културама и травом, тако да је неопходно интервентно превентивно обезбеђење пропусне моћи корита како би се обезбедила заштита приобалног подручја.

На основу свега напред наведеног надлежни субјекат за спровођење превентивних мера и радова у циљу припреме одбране од поплава, ван периода у којем се спроводи одбрана од поплава за воде II реда на подручју општине Рача у 2017.години, јесте јединица локалне самоуправе Општина Рача.

Ради реализације активности, мера и радова за смањење ризика од поплава на подручју општине Рача, надлежно одељење Општине Рача-Општинске управе ће у складу са прописаном законском регулативом извршити ангажовање потребне механизације и људства.

По окончању поступка усвајања локалног оперативног плана одбране од поплава на територији општине Рача за 2017.годину, обавезује се наведени надлежни субјекат за спровођење превентивних мера и радова у циљу припреме одбране од поплава да одмах приступи реализацији активности, мера и радова за смањење ризика од поплава на подручју општине Рача.

**Према допису ЈВП "Србијаводе, ВПЦ "Морава" Ниш, бр.2-07-6620/3 од 10.01.2017.г., у току израде програма пословања овог предузећа за 2017.годину, из Радне јединице "Велика Морава" из Ђуприје, упућен је предлог да радови на санацији левог насипа Јасенице од км 27+190 до 29+690 (општина Рача, Сепци), на уклањању дрвне масе из минор корита реке раче на стационажи од км 10+215 до 12+215 као и радови на обезбеђењу пропусне моћи потока Блатар, постану саставни део Програма пословања наведеног предузећа. Уколико се предлог усвоји у 2017 години ће се приступити овим радовима.**

**II – 4 ГРАФИЧКИ ПРИЛОЗИ****III ОПЕРАТИВНИ ДЕО:****III – 1 КРИТЕРИЈУМИ ЗА ПРОГЛАШЕЊЕ ОДБРАНЕ ОД ПОПЛАВА**

У складу са Општим планом за одбрану од поплава за период од 2012-2018 године („Службени гласник РС“ број 23/2012), Одбрана од поплава услед наилаaska великих вода организује се и спроводи у зависности од степена опасности као редовна и ванредна одбрана од поплава.

На водама II реда редовна, односно ванредна одбрана од поплава проглашава се на деоницама на којима постоје изграђени заштитни водни објекти тј. на деоницама на којима се спроводи одбрана од поплава, по испуњењу утврђених критеријума за проглашење редовне, односно ванредне одбране од поплава из локалног оперативног плана.

На водама II реда на којима не постоје изграђени заштитни водни објекти стање приправности се проглашава по испуњењу утврђених критеријума за проглашење стања приправности из локалног оперативног плана.

На територији општине не постоје локалне референтне водомерне и кишне станице, те се добијене информације тумаче искуствено.

За проглашавање одбране од поплава на подручју општине Рача утврђују се следећи критеријуми:

назив водотока	Фазе одбране од поплава	
	редовне	ванредне
Рача (нештићено подручје)	1,00м до изливања воде из основног корита на критичним локацијама (накнадно ће се одредити)	0,50м до изливања воде из основног корита на критичним локацијама (накнадно ће се одредити)
Остали водотоци поменути у Плану	1,00м до изливања воде из основног корита на критичним локацијама (накнадно ће се одредити)	0,50м до изливања воде из основног корита на критичним локацијама (накнадно ће се одредити)

Уобичајени приступ одбрани од великих вода на већим рекама са увођењем степена редовне и ванредне одбране није могуће применити код водотока са бујичним хидролошко-хидрауличким режимом. Нагли надолазак и кратко трајање великих вода најчешће не оставља довољно времена ни за проглашавање одбране од поплава.

Критеријум проглашења може бити само хидролошка и метеоролошка прогноза меродавне кише у односу на степен zasiћености тла и очекиваних (прогнозираних) водостаја. У већини бујичних поплава до сада, на подручју општине Рача, нису се предузимале никакве активне мере одбране, већ су само пасивно саниране последице поплава.

У редовној одбрани од поплава ВП "Водопривреда" Смедеревска Паланка је дужно да обезбеди свакодневно осмочасовно дежурство руководећег особља (по Републичком Оперативном плану одбране од поплава).

У периоду ванредне одбране од поплава обезбеђује се особље за дежурство од 24 часа (две смене по 12 часова).

**III – 2 ОПЕРАТИВНЕ МЕРЕ ЗАШТИТЕ ОД ПОПЛАВА**

Процена угрожености општине Рача има изузетно значајно место и чини основу превентивне и потребне заштите од свих врста опасности. То показује да у општини Рача постоје могућности и потреба за организовањем, припремањем и спровођењем првенствено превентивних мера заштите у циљу спречавања и јављања поплава, а затим оперативних мера и поступака којим се спроводе

непосредне припреме за учешће у заштити и обезбеђује учешће снага и средстава у циљу ублажавања и отклањања непосредних последица насталих услед поплава.

#### **Оперативне мере заштите и спасавања од поплава**

1. Праћење водостаја и процена угрожености од поплава;
2. Израда привремених насипа на угроженим деоницима;
3. Увођење сталног дежурства у Штабу за ванредне ситуације општине Рача;
4. Активирање оперативних веза на подручју угроженом од поплава;
5. Ангажовање водопривредних организација за одбрану од поплава у складу са утврђеним плановима,
6. Обустављање и ограничавање саобраћаја на комуникацијама на подручју угроженим од поплава,
7. Учествовање радних људи и грађана на одбрани од поплава,
8. Ангажовање на одбрани од поплава предузећа која располажу покретним средствима неопходним у изради насипа, просека, и др. радова битних за одбрану од поплава,
9. Ангажовање специјализованих јединица ЦЗ за спасавање на води,
10. Ангажовање осталих јединица ЦЗ на заштити и спасавању становништва и материјалних добара од поплаве,
11. Ангажовање јединица Војске Србије на пружању помоћи угроженом и настрадалом становништву,
12. Евакуација становништва и материјалних добара из подручја угроженог поплавом,
13. Збрињавање угроженог и пострадалог становништва,
14. Снабдевање здравом пијаћом водом подручја угрожена од поплава,
15. Организација и спровођење санације терена и објеката на подручју захваћеног поплавом,
16. Информисање јавности.

#### **III – 3 РУКОВОЂЕЊЕ ОДБРАНОМ ОД ПОПЛАВА**

За руковођење заштитом од поплава на водотоцима на којима постоје објекти за заштиту од штетног дејства воде на територији општине Рача, оперативним планом одбране од поплава утврђеним Наредбом Министарства пољопривреде, шумарства и водопривреде, задужено је ЈП "Србијаводе", ВПЦ "Морава" са главним руководиоцем одбране од поплава и секторским и деоничарским руководиоцима одбране од поплава.

За руковођењем заштитом од свих врста елементарних и других већих непогода, на нивоу општине Рача, образован је Штаб за ванредне ситуације. Командант штаба је председник Општине Рача, а у састав Штаба поред представника, ушли су и директори јавних предузећа и редовних служби и делатности.

Руковођење и координацију ангажованих снага и средстава на подручју општине Рача у одбрани од поплава вршиће Општински штаб за ванредне ситуације. За потребе организовања, припремања и руковођења цивилном заштитом у заштити спасавања од свих опасности у миру и рату образован је Окружни штаб за ванредне ситуације као оперативни стручни орган за територију Шумадијског округа.

За потребе руковођења акцијама заштите и спасавања у МЗ, стамбеним зградама, предузећима и др. организацијама установљени су повереници ЦЗ. Посебно су одговорни за одржавање и спровођење личне и узајамне заштите, која код одбране од поплава може да представља одлучујући део снага за реализацију неких оперативних мера заштите.

**ШЕМА РУКОВОЂЕЊА И КООРДИНАЦИЈЕ СА СУБЈЕКТИМА ОДБРАНЕ ОД ПОПЛАВА**

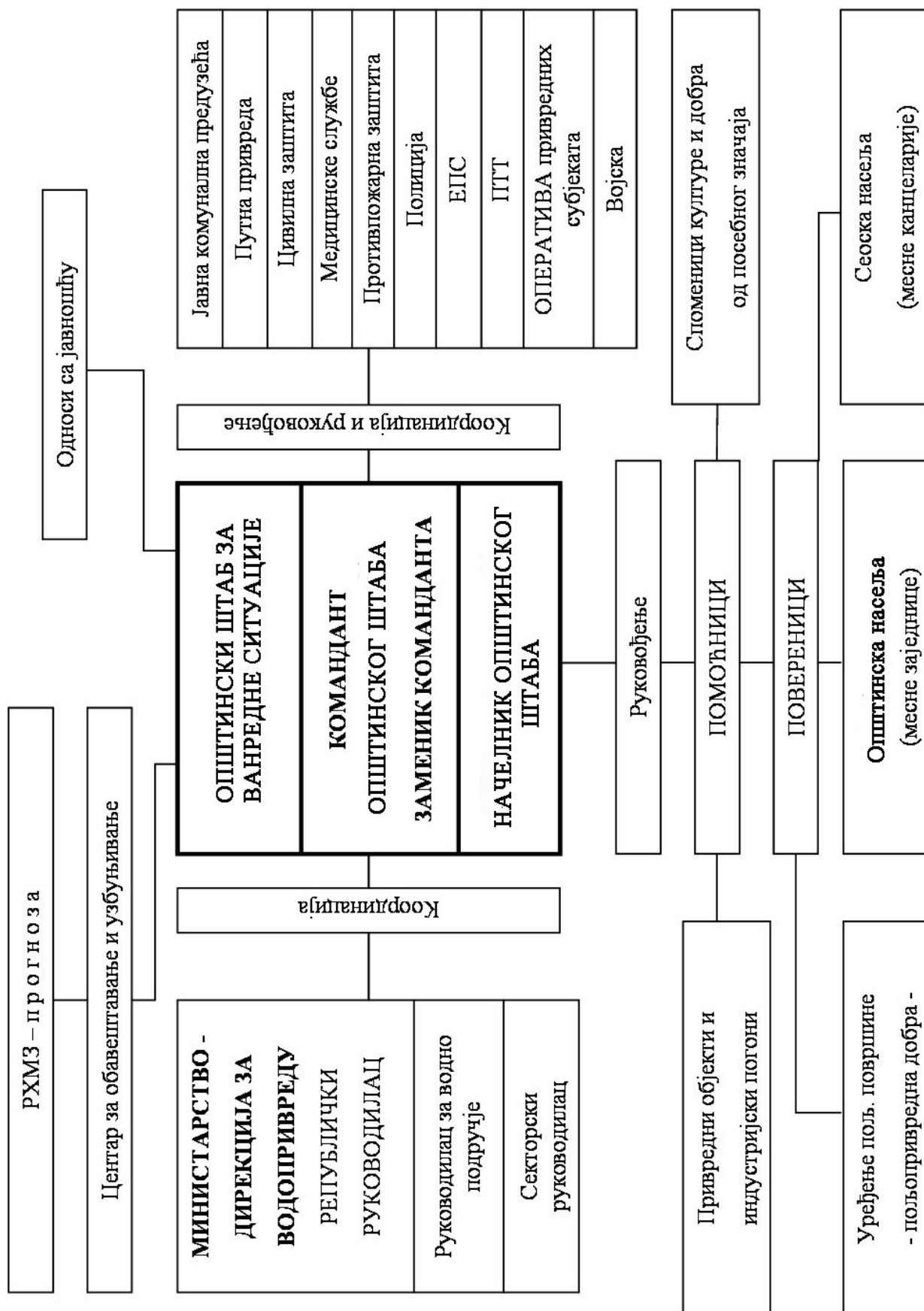



### III-4 ЗАДАЦИ, ОДГОВОРНОСТ И КООРДИНАЦИЈА СУБЈЕКТА РУКОВОЂЕЊА У ОДБРАНИ ОД ПОПЛАВА

За сваки слив у зависности од величине и природних карактеристика постоји одређени праг падавина који условљава појаву великих вода на водотоцима. Поменути праг може се дефинисати помоћу следећих параметара: висина падавина, мерење, прикупљање, обрада, анализа и издавање хидрометеоролошких података, информација и прогноза, па стога РХМЗ представља основицу целог система за обавештавање у фазама припреме за спровођење одбране од поплава. РХМЗ прикупља и обрађује податке: ниво воде, метеоролошке величине (падавине, температура и друго), радарска осматрања и др.

Оперативни центар Управе за ванредне ситуације за обавештавање и узбуњивање је трансмисија преко које се даље прослеђују све информације које доставља РХМЗ, а односе се на појаве бујичних падавина. Све информације добијене од РХМЗ прослеђују се Штабовима на свим нивоима (национални, покрајински, окружни, градски и општински).

Све осмотрене промене битне за настанак, ток и одбрану од поплава Центар за обавештавање и узбуњивање прослеђује штабовима. За одбрану од бујичних поплава битни су подаци о наиласку и месту падања јаког пљуска, наглом топљењу снега, као и рушењу мостова и саобраћајница услед бујица и њима покрених клизишта.

Активност виталних система и континуитет у раду (медицинска служба, заштита од пожара, полиција и др.) је врло битна за све време трајања поплава, због чега је првенствено неопходно обезбедити ове институције од плављења. У оквиру одбране од поплава морају се благовремено предузети одређене активности на комуналној инфраструктури – електричним и водоводним инсталацијама, како би се елиминисала опасност по људске животе и ублажила материјална штета (одговорни у виталним органима унапред дефинишу где, ко и када треба да изврши прекид снабдевања и поновно укључење електричне енергије и инсталација). Одговорни за контролу саобраћаја предузеће хитне и неопходне мере како би се спречило загушење и прекид комуникација, нарочито у време евентуалне евакуације становништва из угроженог подручја. Контрола саобраћаја потребна је за време, пре и после поплава, дакле у свим фазама одбране и поплава.

#### **Задаци команданта, заменика команданта, начелника и повереника штаба за ванредне ситуације**

У зависности од фазе одбране од поплава које су дефинисане у Општем плану одбране од поплава за период од 2012. до 2018. године („Службени гласник РС“ број 23/2012) **Командант општинског штаба за ванредне ситуације** координира рад са општинским и државним институцијама, односно виталним системима задуженим у одбрани од поплава.

**У првој фази–припреме за одбрану од поплава Командант општинског штаба за ванредне ситуације врши следеће послове:**

- Заказује и руководи седницама одговорних општинских институција за одбрану од поплава на којима се усвајају планови рада;
- Обезбеђује услове за имплементацију општинског Плана код свих општинских субјеката;
- У случају да постоји потреба врши усаглашавање оперативног плана са општим планом за одбрану од поплава Владе Републике Србије и оперативним планом Министарства пољопривреде, шумарства и водопривреде;
- Обезбеђује услове за рад, за интегралне и координиране активности у имплементацији оперативних планова за одбрану од поплава и организован рад у ванредним условима;
- Обезбеђује услове за израду техничке документације за одбрану од поплава за подручје општине Рача;
- Обезбеђује услове за реализацију програма мера и активности за информисање и едукацију јавности;
- Организује, у сарадњи са другим субјектима, и спроводи програм мера и активности за обезбеђење прихватних центара за прихват људи и имовине у ванредним условима;
- Прати реализацију радова у складу са усвојеним плановима рада;
- Прима и прати информације у вези са наиласком олујних облака који му доставља Хидрометеоролошки завод;

**У другој фази – ванредна одбрана од поплава, Командант општинског штаба за ванредне ситуације врши следеће послове:**

- Руководи радом Штаба за ванредне ситуације;

- Координира активност са задуженим за одбрану од поплава;
- Сарађује са руководством за одбрану од поплава;
- Сарађује са руководством за одбрану од поплава из националног оперативног плана;
- Сарађује са оперативним руководством за одбрану од поплава у области цивилне заштите и оперативним лицем националног центра за обавештавање и узбуњивање;
- Издаје наредбу о предузимању мера на заштити здравља људи и добара која се односе на ангажовање радне снаге, механизације и других средстава;
- Даје предлог надлежном органу за евакуацију становништва и имовине у ванредним околностима у координацији са Штабом за ванредне ситуације;
- Даје предлог за проглашење ванредне ситуације;

**У трећој фази**—ванредна ситуација, Командант општинског штаба за ванредне ситуације обавља следеће послове

-У случају када постојећи и планирани одбрамбени систем није довољан и прети изливање воде и налет бујице тада се приступа локалном привременом надвишењу одбрамбене линије слагањем врећа пуњених песком или земљом;

- Ако претходне мере нису довољне Командант штаба проглашава ванредну ситуацију;
- Организује, руководи и координира спровођење програма евакуације становништва до прихватних центара у ванредним околностима у координацији са Штабом за ванредне ситуације.

**У четвртој фази – отклањање последица поплава**- Командант општинског штаба:

- Обезбеђује услове за спровођење мера и руководи активностима и радовима на отклањању последица поплава по престанку опасности.

- Обезбеђује услове за контакт са институцијама за благовремено пружање финансијске и материјалне помоћи угроженом становништву и привреди на подручју града.

**Заменик команданта општинског штаба за ванредне ситуације** у одсуству команданта штаба или по његовом налогу у свему га замењује.

**Начелник општинског штаба за ванредне ситуације** у фазама припрема за одбрану од поплава врши следеће послове:

- Врши непосредан увид стања на угроженом подручју у сарадњи са општинским штабом и предлаже потребне мере;

- Спроводи наредбе руководиоца штаба, информише га о стању на терену и прелаже предузимање радова и мера који изискују материјалне трошкове у току одбране као и за отклањање последица поплава;

- Организује реализацију потребних мера за неопходне и хитне радове на угроженим подручјима, по добијању сагласности руководиоца штаба;

- Води евиденције о предузетим радовима и мерама и утрошеним средствима у току одбране и отклањању последица поплава. Подноси извештај команданту штаба по завршетку одбране од поплава а обавезно и у току одбране.

**Стручно-оперативни тим за одбрану од поплава за воде II реда на територији општине Рача**, организије одбрану од поплава зависно од степена опасности а према следећим фазама: припрема за одбрану, редовна и ванредна одбрана од поплава а у складу са овим Оперативним планом и о свим предузетим мерама подноси Извештај Штабу за ванредне ситуације општине Рача.

**Повереници** (председници савета месних заједница) и њихови заменици врше следеће послове у свим фазама одбране:

- Врше непосредан увид у стање на поплавленом подручју и достављају информације штабу;
- Предлаже спровођење радова и мера на свом терену у зони одбране на водотоку;
- Организује и руководи хитним радовима и мерама у свом реону;
- Извештава помоћника о предузетим мерама и води евиденцију о стању на терену, ангажованом људству, механизацији и друго;
- Спроводи евакуацију становништва и стоке на подручјима својих месних заједница заједно са штабовима

### **Упозоравање**

#### **Уочавање поплаве и прогноза**

За локални центар за пријем упозорења одређује се канцеларија телефонске централе Општинске управе Општине Рача, са бројем телефона 034/751-175. У случају немогућности коришћења телефона, комуникација се успоставља преко радио станице из система општинских веза.

Шефови месних канцеларија, задужени су да благовремено обавесте локални центар за пријем упозорења о порасту водостаја на реци Рачи и Јасеници, као и о стањима осталих водотока на својим теренима.

Уколико се поплава деси ван радног времена, шефови МК обавештавају руководиоца одбране од поплава на телефон број 034/751-175 или преко Полицијске станице - Рача на број телефона 034/569-486 или 192.

На основу добијених информација са терена, руководиоца одбране од поплава врши њихову проверу код следећих извора:

ЈВП "Србијаводе" ВПЦ "Морава", Ниш, РЈ „Велика Морава“ Ђуприја, на телефон руководиоца одбране од поплава за водно подручје Морава, мелиорационо подручје Велика Морава, Валентине Томић број 064/840-41-14 и заменика руководиоца одбране од поплава за водно подручје Морава, мелиорационо подручје Велика Морава, Зорана Танасковића, на тел. број 064/840-41-13.

Општински руководиоца одбране од поплава са својим помоћником проверава добијене информације и изласком на терен.

На територији општине не постоје локалне референтне водомерне и кишне станице, те се добијене информације тумаче искуствено.

При прогнозама РХМЗ о изузетно великим количинама падавина, руководиоца одбране од поплава телефоном налаже активирање осматрача водостаја на водоточима и одређује учесталост осматрања.

За осматраче се одређују шефови месних канцеларија Сениша Миловановић, Желимир Урошевић, Предраг Петронијевић и Мирослав Карић који визуелно осматрају водостај и достављају повратну информацију локалном центру за пријем упозорења.

У случају да су повратне информације од ЈВП "Србијаводе" ВПЦ "Морава" Ниш, такве да се очекује наилазак поплавног таласа већег обима, активира се штаб одбране од поплава за рад током 24 часа.

Са успостављањем двадесетчетворочасовног рада, обавезе осматрача су да свака два сата јављају о стању водостаја. Јављање је телефонски или радио станицом из месне канцеларије.

Са осматрањем се престаје након налога од стране општинског руководиоца одбране од поплава.

### **Оглашавање упозорења**

Упозорења морају бити самерена са очекиваном јачином поплаве, координирана и компатибилна са РХМЗ, а утврђена од стране Оперативног тима за одбрану од поплава за воде II реда на територији општине Рача.

При прогнозама о већим поплавним таласима, информације о могућим опасностима и последицама искључиво се преносе Штабу за ванредне ситуације општине Рача и надлежним субјектима укљученим у систем заштите и спасавања од поплава (ЈКП "Рача", Дирекција за изградњу општине Рача, Дом здравља, Полицијска станица Рача). Уколико се процени долазак поплавног таласа у року већем од два часа, порука се упућује у писаној форми - обавештење, у супротном се упућује телефоном о чему се сачињава службена белешка.

Обавештења шаље руководиоца преко курира, а доставнице морају бити потписане од стране руководиоца ових организација.

По пријему и провери информација са терена врши се и обавештавање грађана о наилазећој опасности од поплава.

За формулисање и пласирање информација, задужен је члан Штаба за ванредне ситуације општине Рача, Ненад Голубовић са бројем телефона 069/8084-040, а на основу добијеног налога од Команданта Штаба за ванредне ситуације.

Лице за информисање доставља информације о наилазећим опасностима од поплава :

- локалној радио станици,

- шефовима месних канцеларија, како би усмено обавештавали становништво

- повереницима – председницима Месних заједница, како би усмено обавештавали становништво

### **Информисање јавности**

На основу донетих одлука Штаб за ванредне ситуације, лице задужено за пријем и прослеђивање информација у јавност, а у периоду пре, за време и одмах након поплава, прима и прослеђује информације, које у себи укључују и:

- а) претходно опажање, упозорење и поруку о евакуацији. Поруку исказати речима, које ће допринети максималној позорности јавности;
- б) податке о томе које ће акције бити предузете, о локацијама које су безбедне, о просторима које треба избећи, о локацији прихватних центара и податке о начинима како добити ургентну помоћ;
- в) податке о акцијама које су предузете или ће бити предузете у вези са одбраном од поплава;
- г) позиве за радну снагу, опрему или другу врсту потребне помоћи за евакуацију, смањење штете или о активностима на уклањању последица од поплаве.

Лице задужено за информисање јавности у сарадњи са Штабом за ванредне ситуације вршиће пријем, обраду и дистрибуцију добијених информација, које треба пласирати, а с обзиром на:

- а) форму и садржину појединог типа информације;
- б) процедуру како и коме се упућују упозорења и друге релевантне поруке;
- в) извор и веродостојност поруке;
- г) повезаност комуникацијске опреме.

### **Евидентирање поплавних догађаја**

Лице задужено за евидентирање поплавних догађаја на водама II реда у базу података која ће се користити за новелирање прелиминарне процене ризика од поплава је Ненад Голубовић, члан Штаба за ванредне ситуације општине Рача, са бројем телефона 069/8084-040, e-mail: opstina@raca.rs.

## **III – 5 ЕВАКУАЦИЈА СТАНОВНИШТВА УГРОЖЕНОГ ОД ПОПЛАВА**

На основу добијених информација о падавинама у сливу и наглom порасту водостаја, Штаб за ванредне ситуације процењује степен опасности, активира надлежно људство, потребне мере и механизацију, а ако очекивана поплава превазилази одбрамбене капацитете проглашава ванредну ситуацију. Активирају се снаге МУП–Сектор за ванредне ситуације, Ватрогасно спасилачке јединице, а за одбрану и спасавање, цивилна заштита, комуналне службе, водопривредна предузећа и друго. Битно је благовремено алармирање јавности и становништва на угроженом подручју преко локалних медија, јер за кратак временски период становништво мора спремно дочекати наредбу о евакуацији - спасавању становништва и смањењу материјалних губитака. Главни кораци у операцији спасавања становништва су: идентификација простора који се евакуише, развијањем процедуре за евакуацију (правац, дестинација, време), формирање центра за пријем и привремени боравак угрожених, ургентне мере (хитна медицинска помоћ, против пожарна заштита, интервенција комуналних служби у случају прекида снабдевања водом и електричном енергијом) и повратак евакуисаног становништва по налогу Штаба.

Евакуација од поплава врши се померањем угроженог становништва, стоке и материјално техничких средстава на ближа безбедна подручја, код суседа или родбине угрожених.

У случају поплава ширих размера капацитети, у којима ће се вршити смештај угрожених, су јавни објекти (сале домова месних заједница, слободне магацинске просторе, слободне стамбене објекте) и угоститељско туристичке организације које располажу са смештајним капацитетима

Евакуација се предузима када предстоје или су наступиле опасности изазване поплавом, које угрожавају становништво, тако да је нужно да становништво ради заштите и спасавања напусти угрожену територију.

Одлуку о евакуацији доноси Начелник округа (Командант Окружног штаба за ванредне ситуације), или председник општине (Командант Општинског штаба за ванредне ситуације) на предлог Начелника Одељења за ванредне ситуације Шумадијског округа.

Евакуацију организује и планира Одељење за ванредне ситуације Шумадијског округа.

Одлуку о евакуацији спроводи:

1) Руковођење–Општински штаб за ванредне ситуације–помоћник начелника штаба за евакуацију

2) Регулисање саобраћаја – Саобраћајна Полиција

3) Превоз угроженог становништва – локални превозници

4) Одржавање реда и заштита имовине – Полиција

5) Прихват евакуисаних грађана – Повереници ЦЗ

У складу са планом евакуације Општинског штаба за ванредне ситуације, приступа се спровођењу евакуације угроженог становништва. Евакуацијом руководи помоћник начелника штаба за евакуацију.

Након саопштавања наредбе о евакуацији процењује се да ће 1/3 угрожених грађана сама извршити евакуацију и померање са угрожене територије (пешице или сопственим возилима) на неуgroжено подручје.

У складу са ситуацијом на терену место за прихват угроженог становништва одређује Општински штаб за ванредне ситуације.

Приоритет у евакуацији имају особе са инвалидитетом, болесне особе, деца, трудне жене, мајке са малом децом и старе особе.

Локални превозници у складу са посебним планом врше превоз угроженог становништва до места за прихват. Контролу саобраћаја, одржавање реда и заштиту имовине евакуисаних врши полиција и Војска Србије. Прихват евакуисаних врше повереници цивилне заштите и руководиоци установе где се врши прихват. Одмах након прихвата врши се евидентирање и смештај.

### **III-6 ЗБРИЊАВАЊЕ УГРОЖЕНОГ И НАСТРАДАЛОГ СТАНОВНИШТВА**

Ради збрињавања угроженог и настрадалог становништва код поплава, предузети мере за привремени смештај, исхрану, здравствену заштиту и обезбеђење других неопходних потреба становништва

Збрињавање угрожених и настрадалих планира и организује надлежни орган Општине са организацијама и службама задуженим за овај вид заштите.

Носиоци збрињавања:

- 1) Општинско веће
- 2) Цивилна заштита
- 3) Општинска организација Црвеног крста

Сарађују:

- 1) Школска управа
- 3) Дом здравља
- 4) Центар за социјални рад
- 5) Општинска Управа
- 6) ЈКП „Рача“
- 7) Републичка ветеринарска инспекција
- 9) Комунална инспекција
- 10) Полиција
- 11) Штаб за избегла и расељена лица

По плану Општинског штаба за ванредне ситуације збрињавање угроженог и настрадалог становништва извршити привременим смештајем у просторије школских и предшколских установа, спортској хали и др. погодних објеката, на делу територије која није угрожена поплавом.

Одмах након прихвата, тимови психолога и социјалних радника обављају разговор са евакуисаним становништвом.

За рад са децом Школска управа обезбедиће школске педагоге и психологе.

Центар за социјални рад предузеће бригу о социјално гроженим лицима.

Извршни органи локалне самоуправе обезбедиће флаширану воду и храну за евакуисане.

ЈКП „Рача“ обезбедиће водоснабдевање.

Дом здравља ће обезбедити здравствену заштиту евакуисаних грађана.

Републичка санитарна инспекција наложиће мере хигијенско-епидемиолошке заштите.

Комунална инспекција спроводиће мере из своје надлежности.

Полиција обезбеђује одржавање реда и заштиту евакуисаних и њихове имовине.

Хуманитарне невладине организације ангажовати у циљу обезбеђења хуманитарне помоћи за настрадале.

### III-7 ПРЕГЛЕД МЕХАНИЗАЦИЈЕ И ОПРЕМЕ КОЈА СЕ АНГАЖУЈЕ У ОДБРАНИ ОД ПОПЛАВА

Ангажовање радне снаге, механизације, опреме и материјала врши се на основу Закона о ванредним ситуацијама ("Сл.гласник РС", бр..111/09), Закона о водама ("Сл.гласник РС", бр..30/10 и 93/12) и Одлукама надлежних органа општине, наредби команданта Штаба за ванредне ситуације општине Рача и важећих прописа и аката везаних за одбрану од поплава.

За потребе спровођења редовне и ванредне одбране од поплава на располагању је механизација Јавних предузећа.

Механизација је у погонској спремности и зависно од потребе може се у потпуности ангажовати.

**Алат** за спровођење одбране од поплава наменски одређен не постоји. У интервенцијама се користи алат предузећа који је у свакодневной употреби.

**Материјал** за спровођење одбране од поплава постоји на стовариштима локалних предузећа, исти одговара намени и може се обезбедити по потреби као и што је до сада при интервенцијама коришћен.

**Систем веза**-за пријем упозорења и комуникације користиће се телефон дежурне службе Општинске управе Општине Рача број 034/751-175. У случају немогућности коришћења телефона, комуникација се успоставља преко радио станице из система општинских веза.

#### *Активности и расположиви капацитети у људству и техници у ванредним околностима ЈКП "Рача", Рача*

ЈКП "Рача" из Раче ангажовала би све расположиво људство и механизацију у одбрани од поплава, као и санирању последица од штета, које би поплава нанела. Такође, снабдевало би грађане водом из цистерни до нормализације водоснабдевања.

#### **Преглед материјално техничких средстава којима располаже ЈКП "Рача", Рача, која могу бити ангажована у заштити од поплава**

- Камион ФАП т 19/21..... 1
- Камион МАН 372 ..... 1
- Радна машина ИЦБ 4x4..... 1
- Радна машина булдозер..... 1

Контакт телефон: 751-339 или 069/8084-160

Поред наведених материјално техничких средстава, у поступку отклањања последица од поплава биће ангажована и одговарајућа средства у власништву других правних субјеката и физичких лица са подручја општине Рача у складу са важећим прописима из ове области.

Права и дужности грађана и правних лица у одбрани од поплава и бујица су радна и материјална обавеза. Дужности из претходног става грађани и правна лица извршавају на основу Наредбе руководиоца одбране од поплаве и бујица. Радна обавеза грађана у периоду одбране од поплаве састоји се у извршавању одређених послова и задатака. Радној обавези подлежу сви грађани који су навршили 16 година живота и други на основу Закона. За потребе одбране од поплава грађани су дужни да ставе на располагање: моторна, превозна и специјална возила, грађевинске и друге машине и црпне пумпе.

Сви субјекти који су у оперативном плану укључени за одређене специфичне активности везане за спровођење одбране од поплава, дужни су да их извршавају стручно и у складу са важећим прописима.

#### **Финансирање одбране од поплава**

Средства за реализацију Локалног оперативног плана одбране од поплава за 2016 годину обезбеђују се из буџета општине Рача, у складу са Законом.

Финансијска средства за покривање трошкова редовне и ванредне одбране од поплава у насељеним местима обезбеђује општина Рача, Јавно предузеће Дирекција за изградњу општине Рача.

Општинско веће доноси прописе о начину утврђивања накнаде и исплати грађанима и предузећима за коришћење њихових средстава употребљених у периоду одбране од поплава.

У случају проглашења ванредне ситуације, Председник ће се, за евентуално недостајућа средства, обратити посебним захтевом надлежним државним органима.

р. бр.	Име и презиме	Функција у штабу	Радно место	Телефони
1.	Ненад Савковић	Командант Штаба	председник Општине	069/8084-000
2.	Миладин Милић	Заменик команданта	Заменик Председника општине Рача	062/8003750
3.	Пеђа Лекић	Начелник Штаба	представник МУП Србије – Управе за ванредне ситуације Крагујевац, инспектор цивилне заштите	060/3436034
4.	Душан Ђоковић	Члан	командир ПС у Рачи	069/8084-001
5.	Дејан Обрадовић	Члан	Члан Општинског већа општине Рача	060/4939201
6.	Дејан Ђоковић	Члан	командир ПС у Рачи	064/8926722
7.	Драгана Прокић	Члан	запослена у Општинској управи Рача	069/8084-021
8.	Марко Милошевић	Члан	Директор Дирекције	060/44-303-22
9.	Ненад Голубовић	Члан	запослен у Општинској управи Рача	069/8084-040
10.	Дејан Милосављевић	Члан	Директор ДЗ	063/620-180
11.	Ивица Марковић	Члан	Директор ЈКП Рача	069/8084-151
12.	Драган Пауновић	Члан	Командир ватрогасно спасилачке јединице Рача	064/8924448
13.	Петар Петровић	Члан	Начелник Општинске управе Рача	062/8040850
14.	Бојан Ђурић	Члан	ЕПС – ЕД Крагујевац, шеф пословнице у Рачи	064/8593371
15.	Радиша Недељковић	Члан	приватни предузетник, Миращевац	063/8051-237
16.	Бранка Стевановић	Члан	радник, Црвени Крст Рача	069/8084-061

### III-8 ПОДАЦИ О ОДГОВОРНИМ ЛИЦИМА, ОРГАНИМА, ПРЕДУЗЕЋИМА И ДРУГИМ ПРАВНИМ ЛИЦИМА НАДЛЕЖНИМ ИЛИ УКЉУЧЕНИМ У ОДБРАНУ ОД ПОПЛАВА

#### Списак чланова општинског Штаба за ванредне ситуације

##### Списак правних лица од интереса за одбрану од поплава

#### I Организационе јединице МУП-а

р. бр.	Назив субјекта	Име и презиме руководиоца	Телефони	
			Посао	Мобилни
1	2	3	4	5
1.	МУП – ПС - Рача	Дејан Ђоковић	034/569-486	064/8926722
2.	МУП – Ватрогасно спасилачка јединица Рача	Драган Пауновић	034/569-487	064/8924448

#### II Органи Општине Рача

р. бр.	Функција	Име и презиме руководиоца	Телефони	
			Посао	Мобилни
1	2	3	4	5
1.	Председник општине	Ненад Савковић	034/751-001	069/8084-000
2.	Заменик председника општине	Миладин Милић	034/751-131	062/8003750
3.	Председник Скупштине општине Рача	Душан Ђоковић	034/751-205	069/8084-001
4.	Заменик Секретара Скупштине општине	Немања Лугавац	034/751-796	069/3421054
5.	Начелник Општинске управе	Петар Петровић	034/751-003	06280-40-850

**III Организационе јединице великих техничких система**

р. бр.	Назив субјекта	Име и презиме руководиоца	Телефони	
			Посао	Мобилни
1	2	3	4	5
1.	ЕПС – ЕД Крагујевац, Радна јединица Рача	Бојан Ђурић	034/751-262	064/8593-371
2.	ТЕЛЕКОМ ИЈКГ, Рача		034/751-699	
3.	"Луколил Беопетрол" Бензинска станица Рача		034/751-324	
4.	ЈП СРБИЈА ШУМЕ Шумско газдинство Крагујевац		034/381-424	

**IV Остале организације**

р. бр.	Назив субјекта	Име и презиме руководиоца	Телефони	
			Посао	Мобилни
1	2	3	4	5
1.	ЈКП "Рача" Рача	Ивица Марковић	034/751-221	069/8084-151

**V Списак поверника (Председника Месних заједница)**

ПОВЕРЕНИК	Име и презиме	МЗ	КОНТЕКТ ТЕЛЕФОН
Повереник за Рачу	Зоран Милошевић	Рача	034/751-256; 062/88-12-760
Повереник за Вучић	Дејан Голубовић	Вучић	034/541-258 062545-123
Повереник за Миращевац	Ранко Ацић	Миращевац	034/536-926 064/4527760
Повереник за Поповић	Првослав Петровић	Поповић	064/33-75-181
Повереник за Борци	Радован Обрадовић	Борци	034/531-856 066/402-175
Повереник за Доње Јарушице	Драган Петронијевић	Доње Јарушице	034/575-214 061/11-08-619
Повереник за Мало Крчмаре	Зоран Петровић	Мало Крчмаре	034/536-735 064/21-34-160
Повереник за Велико Крчмаре	Дејан Танасијевић	Велико Крчмаре	034/571-434 069/571-43-44
Повереник за Трску	Драган Голубовић	Трска	034/763-257 066/95-34-106
Повереник за Сипић	Радослав Живуловић	Сипић	064/2832632
Повереник за Бошњане	Стеван Милошевић	Бошњане	034/751-928 064/482-98-12
Повереник за Вишевац	Дејан Илић	Вишевац	060/4939214
Повереник за Ђурђево	Миладин Филиповић	Ђурђево	034/531-888 064/3720-054
Повереник за			



Сараново	Немања Тодоровић	Сараново	064/5015862
Повереник за Сепце	Драган Стојковић	Сепци	060/312873
Повереник за Доњу Рачу	Милошевић Братислав	Доња Рача	063/8325-786

**III-9 ПРЕГЛЕД ОВЛАШЋЕНИХ И ОСПОСОБЉЕНИХ ПРАВНИХ ЛИЦА ОД ПОСЕБНОГ ЗНАЧАЈА ЗА ЗАШТИТУ И СПАСАВАЊЕ ОД ЕЛЕМЕНТАРНИХ НЕПОГОДА**

р. бр.	Назив правног лица и седиште	Руководилац	Делатност оспособљеног правног лица	Планирани задатак
1	2	3	4	5
1.	Дом здравља "Милоје Хацић Шуле"	Дејан Милосављевић 063/620-180	Здравствена заштита	Прва и медицинска помоћ становништву
2.	Ветеринарска станица Рача	Горан Панћић 034/751-243	Ветеринарске активности	Заштита животиња и санација
3.	Црвени крст Рача	Бранка Стевановић 069/8084061	Социјални рад	Збрињавање угрожених, избеглих и евакуисаних
4.	Центар за социјални рад Одељење Рача	Љиљана Вулетић 034/751-266	Социјална заштита	Збрињавање угрожених, избеглих и евакуисаних
5.	Штаб за избегла и расељена лица	Драган Ђорђевић 069/8084-018	Избегла и расељена лица	Збрињавање угрожених, избеглих и евакуисаних

Овај план ће се објавити у „Службеном гласнику СО Рача“.

**СКУПШТИНА ОПШТИНЕ РАЧА**

Број: 020-45/2017-I-01  
Дана: 31.03.2017. године.

**ПРЕДСЕДНИК  
СКУПШТИНЕ ОПШТИНЕ РАЧА  
Душан Ђоковић, с.р.**

На основу члана 60. Закона о пољопривредном земљишту ("Службени гласник Републике Србије", број 62/2006, 65/08,41/09 и 112/2015), а уз сагласност Министарства пољопривреде и заштите животне средине Републике Србије број 320-11-02042/2017-14 од 16.03.2017. године, Скупштина општине Рача, на предлог Општинског већа општине Рача, на седници одржаној дана 31.03.2017. године, доноси:

## ГОДИШЊИ ПРОГРАМ

### ЗАШТИТЕ, УРЕЂЕЊА И КОРИШЋЕЊА ПОЉОПРИВРЕДНОГ ЗЕМЉИШТА ЗА ОПШТИНУ РАЧА ЗА 2017. ГОДИНУ

Овим програмом даје се преглед површина пољопривредног земљишта по катастарским општинама, класама и културама, анализа стања заштите и уређења пољопривредног земљишта, утврђује Програм радова на заштити и уређењу пољопривредног земљишта и План коришћења пољопривредног земљишта у државној својини.

## I ОПШТИ ДЕО

### 1. ОСНОВНИ ПОДАЦИ О ТЕРИТОРИЈИ ОПШТИНЕ РАЧА



#### 1.1. Положај и величина територије

Територија општине Рача налази се у средишњем делу Србије, источном пределу Шумадије и захвата сливно подручје средњег и једног дела горњег тока реке Раче а северозападним делом своје територије залази у долину реке Јасенице.

По пространству своје територије од 216 км<sup>2</sup>, рачанској општини припада само 9,04% укупне површине шумадијског округа (21573.73.29 ха) и она заузима пето место у округу. Рељеф општине је представљен типичним шумадијским валовито-брежуљкастим тереном, тако да на низију долази 45,8% (око 99 км<sup>2</sup>) а на брдски рељеф 54,2% (117км<sup>2</sup>). Три четвртине рачанске општине има нагиб 15<sup>0</sup>, од чега на нагиб од 5<sup>0</sup> долази око 70км<sup>2</sup>. Што се тиче експозиције рељефа присојне експозиције обухватају 35% а осојне око 65% површине општине.

На територији општине највиша тачка је брдо Голубица са врхом Висак, висине 396 метара.

Најнижа тачка се налази у североисточном граничном делу општине у алувијалној равни реке Раче, на асолютној надморској висини 112 м (ушће Доловског потоку у реку Рачу).

На територији општине Рача, поред варошице Раче, налази се 17 сеоских насеља и 17 катастарских општина.

Сама општина има повољан географски положај, коме су допринеле и осавремене дрumsке саобраћајнице које повезују Рачу, средиште општине са Крагујевем (32 км), ауто-путем (10 км), Београдом (100 км).

### **1.2. Типови земљишта**

У долинама реке Јасенице и Раче и њихових већих притока заступљен је алувијум, на терасама и нижем побрђу местимично смоница, а на вишем побрђу апсолютно преовлађују гајњаче. Подручје општине Рача представља у педогенетском погледу праву зону гајњача.

Од укупног обрадивог земљишта око 27,8% су јако до средње кисела земљишта која захтевају предузимање мера неутралисања сувишног ацидитета.

### **1.3. Клима**

Рачанско климатско подручје одликује се релативно хладним зимама, незнатно топлијим јесенима од пролећа и умерено топлим летима. Овакве температурне прилике и односи прелазних годишњих доба посебна су одлика регионалног низијског климата. Највише падавина се излучи током априла, маја и јуна месеца, док је јесен са најмањом количином падавина, сливно подручје општине је више отворено према истоку и североистоку, чиме је изложено сувљим континенталним утицајима.

### **1.4. Пољопривредно земљиште**

Пољопривредно земљиште општине Рача простире се на 17409,29 хектара. Конфигурација терена заједно са климатским факторима омогућава гајење разноврсних пољопривредних култура. Највећи део укупне пољопривредне површине чине оранице које заузимају 13588,233 ха, Воћњаци чине 1368,7492 ха укупне пољопривредне површине, виногради 334,6902 ха, ливаде 924,7366 ха и пашњаци обухватају 773,5067 хектара, док остало земљиште заузима 419,3738 хектара.

## **2. ЗАШТИТА ПОЉОПРИВРЕДНОГ ЗЕМЉИШТА**

Тренутно стање заштите пољопривредног земљишта у општини Рача захтева пре свега предузимање мера на спречавању коришћења пољопривредног земљишта у непољопривредне сврхе, предузимање мера на спречавању уситњавања обрадивог пољопривредног земљишта и спровођење редовне контроле плодности земљишта.

### **2. УРЕЂЕЊЕ ПОЉОПРИВРЕДНОГ ЗЕМЉИШТА**

*Просечна величина поседа – 5,14 хектара*

*Просечна величина парцеле пољопривредног земљишта је 0.36.06 ха*

Комасација пољопривредног земљишта није спровођена на територији општине Рача, неопходно је предузети мере на изради програма комасације.

Каналска мрежа за наводњавање и одводњавање није изграђена ни у једној катастарској општини. Овај проблем је нарочито изражен у сушним периодима тако да представља ограничавајући фактор за гајење одређених пољопривредних култура, такође у периодима високог нивоа подземних вода и великих количина атмосферских падавина одређене површине су поплавлене, због тога је неопходно предузети мере на изради каналске мреже за одводњавање.

Пољски путеви су у знатној мери оштећени а велики број их је потпуно уништен (преорани, неуређени и сл.). Облик и ширина пољских путева су неприкладни и непроходни за пролаз савремене механизације јер сви пољски путеви потичу из времена првобитног премера 1931-1933. године.

**На расписани јавни позив за право пречег закупа пољопривредног земљишта у државној својини за 2017. годину нико се није одазвао.**

**На расписани Јавни позив за остваривање права коришћења без плаћања накнаде пољопривредног земљишта у државној својини за 2017. годину нико се није одазвао.**

Комисија за израду предлога годишњег Програма заштите, уређења и коришћења пољопривредног земљишта у Општини Рача за 2017 годину, је користила податке из јавне евиденције о непокретности и за тачност података одговара под пуном кривичном и материјалном одговорношћу.

Годишњи програм заштите, уређења и коришћења пољопривредног земљишта општине Рача за 2017. годину израдила је комисија именована од стране Општинског већа општине Рача Решењем број 021-209/2016-II-01 од 28.06.2016. год.

<b>Табела 1. Преглед површина пољопривредних култура земљишта по катастарским општинама</b>											
р.бр.	катастарска општина	пољопривредно земљиште у ха									
		обрадиво пољопривредно земљиште у ха						пашњаци	трстици и мочваре	остало земљиште	укупно
		њиве	вртови	воћњаци	виногради	ливаде	укупно				
		1	2	3	4	5	6(1+2+3+4+5)	7	8	9	10(6+7+8+9)
1	АДРОВАЦ	198,9604	0,0000	7,4019	2,0021	12,3288	220,6932	1,1153	0,0000	6,7774	228,5859
2	БОРЦИ	713,1333	0,0000	99,4255	14,8438	28,2851	855,6877	82,9521	0,0000	32,8817	971,5215
3	БОШЊАНЕ	885,3098	0,0000	76,6294	6,1060	37,8421	1005,8873	14,5914	0,0000	31,2616	1051,7403
4	ВЕЛИКО КРЧМАРЕ	1182,0865	0,0000	150,7301	31,0341	122,1023	1485,9530	90,7856	0,0000	40,6622	1617,4008
5	ВИШЕВАЦ	1013,5809	0,0000	82,5884	31,8670	70,5120	1198,5483	67,5932	0,0000	18,4568	1284,5983
6	ВОЈИНОВАЦ	301,0465	0,0000	11,5331	2,5331	12,8463	327,9590	6,2812	0,0000	5,0921	339,3323
7	ВУЧИЋ	785,7851	0,0000	92,4101	12,6737	82,2875	973,1564	42,6594	0,0000	17,1275	1032,9433
8	ДОЊА РАЧА	1097,5302	0,0000	67,7101	21,1176	22,9144	1209,2723	17,3529	0,0000	20,8756	1247,5008
9	ДОЊЕ ЈАРУШИЦЕ	412,2442	0,0000	55,2829	10,8360	17,2813	495,6444	15,8080	0,0000	20,5787	532,0311
10	ЂУРЂЕВО	1040,5788	0,0000	102,2784	22,1184	44,7564	1209,7320	76,1421	0,0000	41,5281	1327,4022
11	МАЛО КРЧМАРЕ	551,2239	0,0000	62,8582	15,6807	23,9166	653,6794	76,8242	0,0000	27,4689	757,9725
12	МИРАШЕВАЦ	818,4184	0,0000	84,1061	15,8433	41,3947	959,7625	40,2503	0,0000	24,2158	1024,2286
13	ПОПОВИЋ	488,2509	0,0000	41,1705	12,9126	36,4482	578,7822	21,8855	0,0000	10,6614	611,3291
14	РАЧА	223,2141	0,0000	10,1251	2,7966	18,6391	254,7749	4,0679	0,0000	10,9543	269,7971
15	САРАНОВО	1331,0049	0,0000	185,7492	64,5975	140,4220	1721,7736	50,9267	0,0000	30,9872	1803,6875
16	СЕПЦИ	1074,1135	0,0000	83,4742	24,3785	114,7102	1296,6764	79,2725	0,0000	34,2425	1410,1914
17	СИПИЋ	1471,7516	0,0000	155,2760	43,3492	98,0496	1768,4264	84,9984	0,0000	45,6020	1899,0268
<b>УКУПНО</b>		<b>13588,2330</b>	<b>0,0000</b>	<b>1368,7492</b>	<b>334,6902</b>	<b>924,7366</b>	<b>16216,4090</b>	<b>773,5067</b>	<b>0,0000</b>	<b>419,3738</b>	<b>17409,2895</b>

Извор података: РГЗ, Сектор за информатику и комуникације, датум доставе 31.10.2016.г.

Табела 2. Преглед површина пољопривредних култура земљишта по облицима својине

р.бр.	катастарска општина	облик својине	пољопривредно земљиште у ха									
			обрадиво пољопривредно земљиште у ха						пашњаци	трстици и мочваре	остало земљиште	укупно
			њиве	вртови	воћњаци	виногради	ливаде	укупно				
			1	2	3	4	5	6(1+2+3+4+5)				
1	АДРОВАЦ	приватна својина	184,2296	0,0000	7,4019	2,0021	11,6507	205,2843	0,5442	0,0000	6,7774	212,6059
		државна својина РС	10,7916	0,0000	0,0000	0,0000	0,6781	11,4697	0,5711	0,0000	0,0000	<b>12,0408</b>
		јавна својина	1,3357	0,0000	0,0000	0,0000	0,0000	1,3357	0,0000	0,0000	0,0000	<b>1,3357</b>
		државна својина СРЈ	0,0000	0,0000	0,0000	0,0000	0,0000	0,0000	0,0000	0,0000	0,0000	0,0000
		друштвена својина	0,0000	0,0000	0,0000	0,0000	0,0000	0,0000	0,0000	0,0000	0,0000	0,0000
		задружна својина	0,0000	0,0000	0,0000	0,0000	0,0000	0,0000	0,0000	0,0000	0,0000	0,0000
		мешовита својина	0,2732	0,0000	0,0000	0,0000	0,0000	0,2732	0,0000	0,0000	0,0000	0,2732
		други облици својине	2,3303	0,0000	0,0000	0,0000	0,0000	2,3303	0,0000	0,0000	0,0000	2,3303
2	БОРЦИ	приватна својина	693,5165	0,0000	97,6397	14,8438	27,1580	833,1580	82,1896	0,0000	32,7562	948,1038
		државна својина РС	19,6168	0,0000	1,7858	0,0000	1,1271	22,5297	0,7625	0,0000	0,1255	<b>23,4177</b>
		јавна својина	0,0000	0,0000	0,0000	0,0000	0,0000	0,0000	0,0000	0,0000	0,0000	0,0000
		државна својина СРЈ	0,0000	0,0000	0,0000	0,0000	0,0000	0,0000	0,0000	0,0000	0,0000	0,0000
		друштвена својина	0,0000	0,0000	0,0000	0,0000	0,0000	0,0000	0,0000	0,0000	0,0000	0,0000
		задружна својина	0,0000	0,0000	0,0000	0,0000	0,0000	0,0000	0,0000	0,0000	0,0000	0,0000
		мешовита својина	0,0000	0,0000	0,0000	0,0000	0,0000	0,0000	0,0000	0,0000	0,0000	0,0000
		други облици својине	0,0000	0,0000	0,0000	0,0000	0,0000	0,0000	0,0000	0,0000	0,0000	0,0000
3	БОШЊАНЕ	приватна својина	860,8375	0,0000	76,5991	6,1060	37,8421	981,3847	13,6950	0,0000	31,2316	1026,3113
		државна својина РС	19,3545	0,0000	0,0303	0,0000	0,0000	19,3848	0,8964	0,0000	0,0300	<b>20,3112</b>
		јавна својина	1,0314	0,0000	0,0000	0,0000	0,0000	1,0314	0,0000	0,0000	0,0000	<b>1,0314</b>
		државна својина СРЈ	0,0000	0,0000	0,0000	0,0000	0,0000	0,0000	0,0000	0,0000	0,0000	0,0000
		друштвена својина	0,0000	0,0000	0,0000	0,0000	0,0000	0,0000	0,0000	0,0000	0,0000	0,0000
		задружна својина	0,0000	0,0000	0,0000	0,0000	0,0000	0,0000	0,0000	0,0000	0,0000	0,0000
		мешовита својина	4,0864	0,0000	0,0000	0,0000	0,0000	4,0864	0,0000	0,0000	0,0000	4,0864
		други облици својине	0,0000	0,0000	0,0000	0,0000	0,0000	0,0000	0,0000	0,0000	0,0000	0,0000
4	ВЕЛИКО КРЧМАРЕ	приватна својина	1133,8641	0,0000	149,4059	29,9081	117,1697	1430,3478	87,5640	0,0000	39,8713	1557,7831
		државна својина РС	48,2224	0,0000	1,3242	1,1260	4,9326	55,6052	2,6565	0,0000	0,7362	<b>58,9979</b>
		јавна својина	0,0000	0,0000	0,0000	0,0000	0,0000	0,0000	0,5651	0,0000	0,0547	<b>0,6198</b>



		друштвена својина	0,0000	0,0000	0,0000	0,0000	0,0000	0,0000	0,0120	0,0000	0,0000	0,0120
		задружна својина	0,0000	0,0000	0,0000	0,0000	0,0000	0,0000	0,0000	0,0000	0,0000	0,0000
		мешовита својина	0,0000	0,0000	0,0000	0,0000	0,0000	0,0000	0,0000	0,0000	0,0000	0,0000
		други облици својине	0,0000	0,0000	0,0000	0,0000	0,0000	0,0000	0,0000	0,0000	0,0000	0,0000
9	ДОЊЕ ЈАРУШИЦЕ	приватна својина	409,6107	0,0000	55,2829	10,7286	17,2813	492,9035	14,4612	0,0000	20,5356	527,9003
		државна својина РС	1,6702	0,0000	0,0000	0,1074	0,0000	1,7776	1,3468	0,0000	0,0000	<b>3,1244</b>
		јавна својина	0,9633	0,0000	0,0000	0,0000	0,0000	0,9633	0,0000	0,0000	0,0431	<b>1,0064</b>
		државна својина СРЈ	0,0000	0,0000	0,0000	0,0000	0,0000	0,0000	0,0000	0,0000	0,0000	0,0000
		друштвена својина	0,0000	0,0000	0,0000	0,0000	0,0000	0,0000	0,0000	0,0000	0,0000	0,0000
		задружна својина	0,0000	0,0000	0,0000	0,0000	0,0000	0,0000	0,0000	0,0000	0,0000	0,0000
		мешовита својина	0,0000	0,0000	0,0000	0,0000	0,0000	0,0000	0,0000	0,0000	0,0000	0,0000
		други облици својине	0,0000	0,0000	0,0000	0,0000	0,0000	0,0000	0,0000	0,0000	0,0000	0,0000
10	БУРЂЕВО	приватна својина	1021,6138	0,0000	101,9553	22,0084	44,2640	1189,8415	74,6615	0,0000	41,0914	1305,5944
		државна својина РС	18,5138	0,0000	0,3231	0,1100	0,4924	19,4393	1,2887	0,0000	0,2990	<b>21,0270</b>
		јавна својина	0,4513	0,0000	0,0000	0,0000	0,0000	0,4513	0,1919	0,0000	0,1377	<b>0,7809</b>
		државна својина СРЈ	0,0000	0,0000	0,0000	0,0000	0,0000	0,0000	0,0000	0,0000	0,0000	0,0000
		друштвена својина	0,0000	0,0000	0,0000	0,0000	0,0000	0,0000	0,0000	0,0000	0,0000	0,0000
		задружна својина	0,0000	0,0000	0,0000	0,0000	0,0000	0,0000	0,0000	0,0000	0,0000	0,0000
		мешовита својина	0,0000	0,0000	0,0000	0,0000	0,0000	0,0000	0,0000	0,0000	0,0000	0,0000
		други облици својине	0,0000	0,0000	0,0000	0,0000	0,0000	0,0000	0,0000	0,0000	0,0000	0,0000
11	МАЛО КРЧМАРЕ	приватна својина	537,0483	0,0000	62,1377	15,4690	23,9166	638,5716	72,3692	0,0000	27,0648	738,0056
		државна својина РС	13,9127	0,0000	0,7205	0,2117	0,0000	14,8449	4,4550	0,0000	0,4041	<b>19,7040</b>
		јавна својина	0,0000	0,0000	0,0000	0,0000	0,0000	0,0000	0,0000	0,0000	0,0000	0,0000
		државна својина СРЈ	0,0000	0,0000	0,0000	0,0000	0,0000	0,0000	0,0000	0,0000	0,0000	0,0000
		друштвена својина	0,0000	0,0000	0,0000	0,0000	0,0000	0,0000	0,0000	0,0000	0,0000	0,0000
		задружна својина	0,0000	0,0000	0,0000	0,0000	0,0000	0,0000	0,0000	0,0000	0,0000	0,0000
		мешовита својина	0,0000	0,0000	0,0000	0,0000	0,0000	0,0000	0,0000	0,0000	0,0000	0,0000
		други облици својине	0,2629	0,0000	0,0000	0,0000	0,0000	0,2629	0,0000	0,0000	0,0000	0,2629
12	МИРАШЕВАЦ	приватна својина	806,8032	0,0000	83,5679	15,8433	41,3947	947,6091	38,6383	0,0000	24,1562	1010,4036
		државна својина РС	11,6152	0,0000	0,5315	0,0000	0,0000	12,1467	1,1276	0,0000	0,0000	<b>13,2743</b>
		јавна својина	0,0000	0,0000	0,0067	0,0000	0,0000	0,0067	0,4844	0,0000	0,0596	<b>0,5507</b>



		државна својина СРЈ	0,0000	0,0000	0,0000	0,0000	0,0000	0,0000	0,0000	0,0000	0,0000	0,0000
		друштвена својина	0,0000	0,0000	0,0000	0,0000	0,0000	0,0000	0,0000	0,0000	0,0000	0,0000
		задружна својина	0,0000	0,0000	0,0000	0,0000	0,0000	0,0000	0,0000	0,0000	0,0000	0,0000
		мешовита својина	0,0000	0,0000	0,0000	0,0000	0,0000	0,0000	0,0000	0,0000	0,0000	0,0000
		други облици својине	0,0000	0,0000	0,0000	0,0000	0,0000	0,0000	0,0000	0,0000	0,0000	0,0000
13	ПОПОВИЋ	приватна својина	485,4347	0,0000	40,9743	12,9126	35,3300	574,6516	21,4719	0,0000	10,4510	606,5745
		државна својина РС	2,7793	0,0000	0,1963	0,0000	0,2936	3,2692	0,2152	0,0000	0,1286	<b>3,6130</b>
		јавна својина	0,0369	0,0000	0,0000	0,0000	0,8246	0,8615	0,1984	0,0000	0,0818	<b>1,1417</b>
		државна својина СРЈ	0,0000	0,0000	0,0000	0,0000	0,0000	0,0000	0,0000	0,0000	0,0000	0,0000
		друштвена својина	0,0000	0,0000	0,0000	0,0000	0,0000	0,0000	0,0000	0,0000	0,0000	0,0000
		задружна својина	0,0000	0,0000	0,0000	0,0000	0,0000	0,0000	0,0000	0,0000	0,0000	0,0000
		мешовита својина	0,0000	0,0000	0,0000	0,0000	0,0000	0,0000	0,0000	0,0000	0,0000	0,0000
		други облици својине	0,0000	0,0000	0,0000	0,0000	0,0000	0,0000	0,0000	0,0000	0,0000	0,0000
14	РАЧА	приватна својина	172,6500	0,0000	4,4072	1,0714	12,8167	190,9453	1,9631	0,0000	3,4815	196,3899
		државна својина РС	45,5235	0,0000	5,4857	1,7252	5,5035	58,2379	2,1048	0,0000	7,2324	<b>67,5751</b>
		јавна својина	3,6064	0,0000	0,2322	0,0000	0,3189	4,1575	0,0000	0,0000	0,2404	<b>4,3979</b>
		државна својина СРЈ	0,0000	0,0000	0,0000	0,0000	0,0000	0,0000	0,0000	0,0000	0,0000	0,0000
		друштвена својина	0,0000	0,0000	0,0000	0,0000	0,0000	0,0000	0,0000	0,0000	0,0000	0,0000
		задружна својина	0,0000	0,0000	0,0000	0,0000	0,0000	0,0000	0,0000	0,0000	0,0000	0,0000
		мешовита својина	1,4343	0,0000	0,0000	0,0000	0,0000	1,4343	0,0000	0,0000	0,0000	1,4343
		други облици својине	0,0000	0,0000	0,0000	0,0000	0,0000	0,0000	0,0000	0,0000	0,0000	0,0000
15	САРАНОВО	приватна својина	1314,3324	0,0000	185,3962	64,1868	138,6229	1702,5383	49,7720	0,0000	30,2183	1782,5286
		државна својина РС	14,4367	0,0000	0,1332	0,4107	1,7991	16,7797	0,8437	0,0000	0,6014	<b>18,2248</b>
		јавна својина	0,3123	0,0000	0,0000	0,0000	0,0000	0,3123	0,1068	0,0000	0,1675	<b>0,5866</b>
		државна својина СРЈ	0,0000	0,0000	0,0000	0,0000	0,0000	0,0000	0,0000	0,0000	0,0000	0,0000
		друштвена својина	0,3253	0,0000	0,0000	0,0000	0,0000	0,3253	0,0000	0,0000	0,0000	0,3253
		задружна својина	0,0000	0,0000	0,0000	0,0000	0,0000	0,0000	0,0000	0,0000	0,0000	0,0000
		мешовита својина	0,0000	0,0000	0,0000	0,0000	0,0000	0,0000	0,0000	0,0000	0,0000	0,0000
		други облици својине	1,5983	0,0000	0,2198	0,0000	0,0000	1,8181	0,2042	0,0000	0,0000	2,0223
16	СЕПЦИ	приватна својина	1056,8034	0,0000	83,4394	24,3785	114,1642	1278,7855	77,6795	0,0000	34,0630	1390,5280
		државна својина РС	17,3101	0,0000	0,0000	0,0000	0,5460	17,8561	1,5930	0,0000	0,1152	<b>19,5643</b>
		јавна својина	0,0000	0,0000	0,0348	0,0000	0,0000	0,0348	0,0000	0,0000	0,0643	<b>0,0991</b>

		државна својина СРЈ	0,0000	0,0000	0,0000	0,0000	0,0000	0,0000	0,0000	0,0000	0,0000	0,0000
		друштвена својина	0,0000	0,0000	0,0000	0,0000	0,0000	0,0000	0,0000	0,0000	0,0000	0,0000
		задружна својина	0,0000	0,0000	0,0000	0,0000	0,0000	0,0000	0,0000	0,0000	0,0000	0,0000
		мешовита својина	0,0000	0,0000	0,0000	0,0000	0,0000	0,0000	0,0000	0,0000	0,0000	0,0000
		други облици својине	0,0000	0,0000	0,0000	0,0000	0,0000	0,0000	0,0000	0,0000	0,0000	0,0000
17	СИПИЋ	приватна својина	1429,4599	0,0000	154,8004	43,3492	97,1398	1724,7493	84,4042	0,0000	45,1744	1854,3279
		државна својина РС	39,7459	0,0000	0,4756	0,0000	0,9098	41,1313	0,3670	0,0000	0,1691	<b>41,6674</b>
		јавна својина	2,2276	0,0000	0,0000	0,0000	0,0000	2,2276	0,2272	0,0000	0,2585	<b>2,7133</b>
		државна својина СРЈ	0,0000	0,0000	0,0000	0,0000	0,0000	0,0000	0,0000	0,0000	0,0000	0,0000
		друштвена својина	0,2776	0,0000	0,0000	0,0000	0,0000	0,2776	0,0000	0,0000	0,0000	0,2776
		задружна својина	0,0407	0,0000	0,0000	0,0000	0,0000	0,0407	0,0000	0,0000	0,0000	0,0407
		мешовита својина	0,0000	0,0000	0,0000	0,0000	0,0000	0,0000	0,0000	0,0000	0,0000	0,0000
		други облици својине	0,0000	0,0000	0,0000	0,0000	0,0000	0,0000	0,0000	0,0000	0,0000	0,0000
		<b>УКУПНО</b>	<b>13588,2334</b>	<b>0,0000</b>	<b>1368,7493</b>	<b>334,6902</b>	<b>924,7367</b>	<b>16216,4096</b>	<b>773,5067</b>	<b>0,0000</b>	<b>419,3738</b>	<b>17409,2901</b>

Извор података: РГЗ, Сектор за информатику и комуникације, датум доставе 31.10.2016.г.

**Табела 3. Површине пољопривредних култура земљишта по класама**

пољопривредно земљиште у ха								
култура	класа							
	I	II	III	IV	V	VI	VII	VIII
њиве	146,4841	1242,8493	3205,5299	5103,5298	2766,1368	953,9497	167,2523	2,5011
вртови	0,0000	0,0000	0,0000	0,0000	0,0000	0,0000	0,0000	0,0000
воћњаци	20,7339	458,2146	862,5133	27,2874	0,0000	0,0000	0,0000	0,0000
виногради	8,3246	111,4014	211,4157	3,5485	0,0000	0,0000	0,0000	0,0000
ливаде	40,3328	206,7148	471,8626	193,2361	12,5903	0,0000	0,0000	0,0000
пашњаци	17,3061	121,2910	254,3171	304,7023	59,8651	16,0251	0,0000	0,0000
трстици-мочваре	0,0000	0,0000	0,0000	0,0000	0,0000	0,0000	0,0000	0,0000
<b>УКУПНО</b>	<b>233,1815</b>	<b>2140,4711</b>	<b>5005,6386</b>	<b>5632,3041</b>	<b>2838,5922</b>	<b>969,9748</b>	<b>167,2523</b>	<b>2,5011</b>
								<b>16989,9157</b>

Извор података: РГЗ, Сектор за информатику и комуникације, датум доставе 31.10.2016.г.

ТАБЕЛА 4. Одводњавање

каналска мрежа		цевна дренажа		УКУПНО у ха	
изграђено у ха	у функцији у ха	изграђено у ха	у функцији у ха	изграђено у ха	у функцији у ха
				<b>0,0000</b>	<b>0,0000</b>

ТАБЕЛА 5. Наводњавање

широкозахватне машине у ха	тифони у ха	кап по кап (миниорошавање)у ха	кишна крила у ха	остало у ха	УКУПНО у ха
					<b>0,0000</b>

ТАБЕЛА 6. Побољшање квалитета пољопривредног земљишта и мелиорације ливада и пашњака

физичке мелиорације у ха	хемијске мелиорације у ха	биолошке мелиорације у ха	мелиорације ливада и пашњака у ха	остало у ха	УКУПНО у ха
					<b>0,0000</b>

Табела 7. Корисници пољопривредних култура земљишта у државној својини

р.бр.	назив корисника	адреса корисника	површина земљишта коју користи (ха)	Катастарска општина	Поседовни лист или лист непокретности	Површина на листу	Удео на листу
1	"ИЗОЛМА" АД РАЧА	РАЧА КРАЉА ПЕТРА ПРВОГ 7	0,3386	РАЧА	355	0,3386	1/1
2	"ШУМАДИЈА" АД	РАЧА КАРАЂОРЂЕВА 17	0,1169	РАЧА	874	0,1169	1/1
3	ЖИВАНОВИЋ ЖИВАН БРАНКА	ВУЧИЋ	0,0392	РАЧА	712	0,0392	1/1
4	ЖИВАНОВИЋ ЖИВОРАД ЉИЉАНА	ПОЖАРЕВАЦ УЛ. МИЛОША ПОЦЕРЦА 16	0,0146	РАЧА	747	0,0585	1/4
5	ЖИВАНОВИЋ АНТОНИЈЕ МЛАДЕН	РАЧА	0,0389	РАЧА	1140	0,0777	1/2
6	ЖИВАНОВИЋ ДРАГОСЛАВ	ВИШЕВАЦ	0,0546	РАЧА	472	0,0546	1/1
7	ЖИВАНОВИЋ КОСТА ЗОРКА	РАЧА ПЕРИЦЕ ИВАНОВИЋА	0,0473	РАЧА	1072	0,0473	1/1
8	ЖИВАНОВИЋ ВЛАДИМИР МИЛИВОЈЕ	РАЧА	0,0417	РАЧА	528	0,0417	1/1
9	ЖИВИЋ МИЛУТИН МИЛЕТА	РАЧА БРАЋЕ ЖИВИЋА 37	0,0511	РАЧА	451	0,0511	1/1
10	ЖИВКОВИЋ ЖИВАДИН ЖИВОМИР	РАЧА СВЕТЕ ЋОРЂЕВИЋА	0,0425	РАЧА	534	0,0425	1/1
11	ЖИВКОВИЋ ЖИВАДИН ДРАГИША	РАЧА ЋУРЕ ЈАКШИЋА	0,0452	РАЧА	527	0,0452	1/1
12	ЖИВКОВИЋ ЗОРИЦА	РАЧА	0,0506	РАЧА	659	0,0506	1/1
13	ЖИВОЈИНОВИЋ ТОМИСЛАВ МИРОСЛАВ	СЕПЦИ	0,5684	СЕПЦИ	377	0,5684	1/1
14	ЖИВУЛОВИЋ МИЛЕНТИЈЕ МИЛАНКА	БЕОГРАД ПЕТРАРКИНА 6/34	0,0402	РАЧА	785	0,0804	1/2
15	ЖИВУЛОВИЋ ЧЕДОМИР КАТАРИНА	РАЧА ВОЈВОДЕ ПАВЛА ЦУКИЋА 18	0,0402	РАЧА	785	0,0804	1/2
16	АЛЕКСИЋ БЛАГОЈЕ МИЛАН	ЂУРЂЕВО	0,5100	ЂУРЂЕВО	164	0,5100	1/1
17	АЛЕКСИЋ КОСТА МИЛОСАВ	ВАРВАРИН	0,0070	РАЧА	155	0,0139	1/2
18	АЛЕКСИЋ ВЕЛИЗАР ЈАСМИНА	РАЧА	0,0274	РАЧА	37	0,0986	5/18
19	АЛЕКСИЋ ВЕЛИЗАР НЕБОЈША	РАЧА	0,0274	РАЧА	37	0,0986	5/18
20	АЛЕКСИЋ ВЕЛИЗАР НЕНАД	РАЧА	0,0438	РАЧА	37	0,0986	8/18
21	АНДЕСИЛИЋ ПЕТАР ЈАСМИНА	РАЧА МИЛАНА КЕМИВЕША 31	0,0718	РАЧА	1195	0,0718	1/1
22	АНДОНОВ ЗАНКО ДОКА	РАЧА	0,0275	РАЧА	1083	0,0275	1/1
23	АНДРЕЈИЋ ОБРЕН МИОДРАГ	РАЧА НИКОЛЕ НАСТАСОВИЋА 13	0,2232	РАЧА	603	0,2232	1/1
24	АНТИЋ МИЛУТИН НАДЕЖДА	БЕОГРАД БОР ХОПОВСКА 69/2/7	0,2731	СИПИЋ	904	1,0922	1/4
25	АНТОНИЈЕВИЋ БРАНИСЛАВ ПРЕДРАГ	КРАГУЈЕВАЦ НЕМАЊИНА 16	0,1629	ВЕЛИКО КРЧМАРЕ	262	0,1629	1/1
26	АНТОНИЈЕВИЋ СВЕТОЗАР РАДОСЛАВ	ВЕЛИКО КРЧМА	0,7115	ВЕЛИКО КРЧМАРЕ	403	0,7115	1/1
27	АРНАУТОВИЋ БОЖИДАР МОМИР	САРАНОВО	0,6555	САРАНОВО	1298	0,6555	1/1
28	АРСЕНИЈЕВИЋ ЉУБИША СЛАВОЉУБ	КЛОКА	0,1218	РАЧА	1088	0,4871	2/8
29	АРСИЋ МИЛЕВА СЛОБОДАН	РАЧА БРАНКА РАДОСАВЉЕВИЋА	0,1298	РАЧА	836	0,1298	1/1
30	АХИЋ СВЕТИСЛАВ ГРУЗИЦА	РАЧА СВЕТОСАВСКА	0,0672	РАЧА	571	0,0672	1/1
31	АЋИМОВИЋ ГВОЗДЕН БОГИЊА	КРАГУЈЕВАЦ КОЧЕ РАЦИНА 16/2	1,2072	ВЕЛИКО КРЧМАРЕ	393	1,2072	1/1
32	АЋИМОВИЋ МИЛАН ТОМИСЛАВ	ВИШЕВАЦ	0,3004	ВИШЕВАЦ	78	0,3004	1/1
33	АЋИМОВИЋ МИЛОШ ПЕТАР	ВЕЛИКО КРЧМА	0,7520	ВЕЛИКО КРЧМАРЕ	394	0,7520	1/1
34	АЋИМОВИЋ САВА ПЕТАР	ВЕЛИКО КРЧМА	1,1311	ВЕЛИКО КРЧМАРЕ	392	1,1311	1/1
35	АЋИМОВИЋ ВОЈИН ДРАГОШ	РАЧА ВУКА КАРАХИЋА 44	0,5762	ВИШЕВАЦ	838	0,5762	1/1
36	БАБОВИЋ ИЛИЈА МИЛОЊА	РАЧА ВУКА КАРАЋИЋА	0,0480	РАЧА	500	0,0480	1/1
37	БАКАЈАЦ МИЛОСАВ ЗОРАН	ЂУРЂЕВО	0,0035	РАЧА	1109	0,0881	35/881
38	БАНОВИЋ НИКОЛА МИЛЕНА	НОВА ПАЗОВА ЦВИЈЕ КУКОЉА 26	0,2304	РАЧА	583	0,2304	1/1

39	БЕЛИЋ МИЛОЈЕ ТОМИСЛАВ	РАЧА	0,0985	РАЧА	333	0,0985	1/1
40	БЕЛКИЋ БРАНКО СЛАВОЉУБ	РАЧА КАРАЂОРЂЕВА 19	0,0355	РАЧА	41	0,0355	1/1
41	БЛАГОЈЕВИЋ ДРАГОСЛАВ ДОБРИВОЈЕ	ВЕЛИКО КРЧМА	0,9938	ВЕЛИКО КРЧМАРЕ	320	0,9938	1/1
42	БЛАГОЈЕВИЋ ВИТОМИР РАДОМИР	ПОПОВИЋ 46	0,0757	РАЧА	313	0,0757	1/1
43	БОЖИЋ ТОПЛИЦА НИКОЛА	ПАЧА УЛ.КПАЉА ПЕТПА И 59	0,8788	РАЧА	574	0,8788	1/1
44	БОЖИЋ ВЕСЕЛИН ТОМИСЛАВ	МАЛИ МИРАШЕВ 4	0,9672	РАЧА	748	0,9672	1/1
45	БОЖОВИЋ ДРАГАН БРАНКА	БЕОГРАД	0,0377	РАЧА	85	0,1509	1/4
46	БОГОСАВЉЕВИЋ СТОЈАДИН РАДМИЛА	РАЧА УЛ. НИКОЛЕ ПАШИЋА 19	0,0446	РАЧА	920	0,0595	3/4
47	БРАНИСАВЉЕВИЋ НЕГОВАН МИОДРАГ	РАЧА ВУКА КАРАЂИЋА	0,0510	РАЧА	521	0,0510	1/1
48	БРАНКОВИЋ МИЛАН ХРИСТИВОЈЕ	МАЛО КРЧМАРЕ	1,0115	МАЛО КРЧМАРЕ	390	1,0115	1/1
49	ЦАНКОВИЋ ДРАГИША ИГОР	РАЧА ОМЛАДИНСКА 23	0,0418	РАЧА	22	0,2007	5/24
50	ЦУКИЋ МОМИР УРОШ	ВЕЛИКО КРЧМА	0,3227	ВЕЛИКО КРЧМАРЕ	709	0,3227	1/1
51	ЦВЕТИЋ ВОЈИСЛАВ ИВИЦА	ВЕЛИКО КРЧМА	0,6813	ВЕЛИКО КРЧМАРЕ	305	0,6813	1/1
52	Д.О.О."АШИЋ"	РАЧА КРАЉА ПЕТРА 1 33	0,0389	РАЧА	1140	0,0777	1/2
53	Д.О.О."РИОС"	РАЧА КАРАЂОРЂЕВА 2	0,2358	РАЧА	1146	0,2358	1/1
54	Д.О.О."ТРЕНД-ДС"	ВИШЕВАЦ	0,0702	РАЧА	1148	0,0702	1/1
55	Д.З. "МИЛОЈЕ ХАХИЋ-ШУЛЕ" РАЧА	РАЧА	0,7349	ЂУРЂЕВО	572	0,7349	1/1
56	ДАМЊАНОВИЋ БОГОЉУБ РАДОЈЕ	РАЧА КАРАЂОРЂЕВА 141	0,0633	РАЧА	716	0,0633	1/1
57	ДАМЊАНОВИЋ СЛОБОДАНКА	КРАГУЈЕВАЦ АТИНСКА 30/15	0,1007	РАЧА	281	0,1007	1/1
58	ДЕСПОТОВИЋ СЛАВИЦА	РАЧА ОМЛАДИНСКА 23	0,0167	РАЧА	22	0,2007	2/24
59	ДЕВРЊА ДОЈЧИН СЛОБОДАН	РАЧА	0,0420	РАЧА	558	0,0420	1/1
60	ДИМИТРИЈЕВИЋ МИХАЈЛО РАДОМИР	ВЕЛИКО КРЧМА	0,7926	ВЕЛИКО КРЧМАРЕ	717	0,7926	1/1
61	ДИРЕКЦИЈА ЗА ОБНОВУ ЗЕМЉЕ	БЕОГРАД КРАЉА АЛЕКСАНДРА 84/8	0,2264	РАЧА	1103	0,2264	1/1
62	ДОГАНХИЋ МИЛАН НЕБОЈША	РАЧА БОГОСАВА МАРКОВИЋА 2	0,0633	РАЧА	565	0,0633	1/1
63	ДУГИЋ ЗАХАРИЈЕ ВЕРОЉУБ	РАЧА ЛЕПЕНИЧКА 47	0,0464	РАЧА	778	0,0464	1/1
64	ФИЛИПОВИЋ ЖИВОЈИН МИЛИЈАДА	Д.РАЧА	0,0735	РАЧА	519	0,0735	1/1
65	ФИЛИПОВИЋ МИЛАН РАДОЈИЦА	БОРЦИ	0,0958	БОРЦИ	509	0,2112	958/2112
66	ГАЈИЋ ДРАГИША ЖИВОТА	СИПИЋ	1,3583	СИПИЋ	23	1,3583	1/1
67	ГАВРИЛОВИЋ МИЛОВАН ЗОРАН	РАЧА ВУКА КАРАХИЋА 25	0,0522	РАЧА	371	0,0522	1/1
68	ГАВРИЛОВИЋ МИОДРАГ ДРАГАН	ВЕЛИКО КРЧМА	1,2928	ВЕЛИКО КРЧМАРЕ	704	1,2928	1/1
69	ГАВРИЛОВИЋ РАЈКО ВИДОСАВ	ВЕЛИКО КРЧМА	0,1218	ВЕЛИКО КРЧМАРЕ	66	0,1218	1/1
70	ГЛИШИЋ МИЛИВОЈЕ РАЈИЦА	РАЧА	0,0666	РАЧА	679	0,0666	1/1
71	ГЛИШИЋ МИЛИЋ МИЛОВАН	РАЧА КАРАЂОРЂЕВА 3/А	0,0805	РАЧА	247	0,0805	1/1
72	ГЛИШИЋ МИЛОВАН ВИДА	ВЕЛИКО КРЧМА	0,5329	ВЕЛИКО КРЧМАРЕ	9	0,5329	1/1
73	ГЛИШОВИЋ ДОБРИЦА МАРИЈАНА	БОШЊАНЕ	0,0300	РАЧА	1235	0,0599	1/2
74	ГОЈКОВИЋ ПЕТАР МАРИЦА	РАЧА	0,0350	РАЧА	282	0,0699	1/2
75	ГОЛУБОВИЋ МИХАИЛО МИЛАДИН	БОРЦИ	0,2998	БОРЦИ	328	0,2998	1/1
76	ГОВЕДАРОВИЋ ВЕСЕЛИН АЛЕКСАНДАР	КУПУСИНА	0,0984	РАЧА	961	0,0984	1/1
77	ГРКОВИЋ ЂОРЂЕ ТОМИСЛАВ	Д.РАЧА	0,0583	РАЧА	714	0,0583	1/1
78	ГРУЗИЋ ЖИВКО ВЕРИЦА	РАЧА ЛЕПЕНИЧКА 29	0,0557	РАЧА	851	0,0557	1/1
79	ИГЊАТОВИЋ ДУШАНА ДРАГАН	САРАНОВО	0,3362	САРАНОВО	868	0,6723	1/2
80	ИГЊАТОВИЋ РАДОМИР СЛАВИША	КРАГУЈЕВАЦ НОВОСАДСКА 6	0,1066	РАЧА	1230	0,2132	1/2
81	ИКОДИНОВИЋ МИЛОРАД ЉБИЉАНА	РАЧА ВУКА КАРАХИЋА 28	0,0036	РАЧА	76	0,0036	1/1

82	ИЛИЋ АЛЕКСАНДАР	БЕОГРАД	0,0144	РАЧА	600	0,0863	1/6
83	ИЛИЋ АЛЕКСАНДАР ВЕРА	Д.РАЧА	0,0291	РАЧА	715	0,0581	1/2
84	ИЛИЋ ХРИСТИФОР	БЕОГРАД	0,0728	РАЧА	397	0,0728	1/1
85	ИЛИЋ МИЛОРАД ВЕЛИЗАР	РАЧА ВУКА КАРАХИЋА 51	0,0291	РАЧА	715	0,0581	1/2
86	ИЛИЋ МИРОЉУБ ЖИВКА	СТОЈАЧАК	0,4383	ВИШЕВАЦ	249	0,4383	1/1
87	ИЛИЋ ПЕТАР БРАНИСЛАВ	АДРОВАЦ 62	0,0116	РАЧА	675	0,0116	1/1
88	ИЛИЋ РАДОСАВ МИРЈАНА	БЕОГРАД ШЕЈКИНА 60 А/17	0,0503	РАЧА	856	0,3015	1/6
89	ИЛИЋ РАДОСАВ НЕНАД	БЕОГРАД ВЛАДИМИРА МИТРОВИЋА 92	0,0503	РАЧА	856	0,3015	1/6
90	ИЛИЋ ВЛАДИСАВ ДЕСАНКА	БЕОГРАД ВЛАДИМИРА МИТРОВИЋА 92	0,2010	РАЧА	856	0,3015	4/6
91	ИВАНКОВИЋ ЗОРКА	БОШЊАНЕ	0,0486	РАЧА	461	0,0486	1/1
92	ИВАНОВИЋ ЖИВКО ЗОРАН	СЕПЦИ	0,1964	ЂУРЂЕВО	825	0,7855	6/24
93	ИВАНОВИЋ БОЖИДАР ДРАГИША	БОБОВО	0,0649	РАЧА	1128	0,0649	1/1
94	ИВАНОВИЋ ДРАГОЉУБ МИЛОРАД	ДОЊА РАЧА	0,9128	РАЧА	187	0,9128	1/1
95	ИВАНОВИЋ СТАНКА	САРАНОВО	0,5248	САРАНОВО	1315	0,5248	1/1
96	ИВАНОВИЋ ЗОРАН ЗВОНКО	РАЧА ЂУРЕ ЈАКШИЋА 6	0,0035	РАЧА	1109	0,0881	35/881
97	ЈАНКОВИЋ ДРАГАНА	РАЧА	0,0480	РАЧА	634	0,0480	1/1
98	ЈАНКОВИЋ МИЉКО БРАНКО	БЕОГРАД НЕХРУОВА 190/23	0,2659	РАЧА	575	0,7977	1/3
99	ЈАНКОВИЋ МИЉКО ДОБРИЦА	БЕОГРАД ШИБЕНИЧКА 1	0,2659	РАЧА	575	0,7977	1/3
100	ЈАНКОВИЋ МИЉКО РАДИША	РАЧА КАРАЂОРЂЕВА 6	0,2659	РАЧА	575	0,7977	1/3
101	ЈАВНО КОМУНАЛНО ПРЕДУЗЕЋЕ РАЧА	РАЧА КАРАЂОРЂЕВА 53	0,5505	ДОЊА РАЧА	847	0,5002	1/1
				ВИШЕВАЦ	910	0,0503	1/1
102	ЈАВНО ПРЕДУЗЕЋЕ "СРБИЈАШУМЕ"	БЕОГРАД КНЕЗА МИЛОША 55	14,8967	БОШЊАНЕ	357	0,4157	1/1
				ВИШЕВАЦ	478	14,4810	1/1
103	ЈАВНО ПРЕДУЗЕЋЕ СРБИЈАГАС	НОВИ САД НАРОДНОГ ФРОНТА 12	0,0894	РАЧА	1214	0,0894	1/1
104	ЈЕЛИЋ АЛЕКСАНДАР РАДОМИР	РАЧА КАРАЂОРЂЕВА 28	0,2357	РАЧА	392	0,2357	1/1
105	ЈЕРЕМИЋ РАДОСАВ ВЛАДИМИР	ЂУРЂЕВО	0,9086	ЂУРЂЕВО	150	0,9086	1/1
106	ЈЕВТИЋ ЖИВОЈИН БОРИСАВ	КРАГУЈЕВАЦ ВЛАДИМИРА РОЛОВИЋА 46	0,0119	БОРЦИ	545	0,0237	1/2
107	ЈЕВТИЋ ЖИВОЈИН ТОМИСЛАВ	КРАГУЈЕВАЦ ВЛАДИМИРА РОЛОВИЋА 46	0,0119	БОРЦИ	545	0,0237	1/2
108	ЈЕВТИЋ МИЛАДИН ЉУБИША	ДОЊЕ ЈАРУШИЦ	0,7755	ДОЊЕ ЈАРУШИЦЕ	216	0,7755	1/1
109	ЈЕВТИЋ МИЛАН ЖИВОРАД	РАЧА	0,0632	РАЧА	440	0,0632	1/1
110	ЈЕВТИЋ ВЕРОЉУБ ГОРАН	БОРЦИ	0,0986	БОРЦИ	544	0,0986	1/1
111	ЈКП РАЧА	РАЧА КАРАЂОРЂЕВА 73	1,6728	РАЧА	873	1,6728	1/1
112	ЈОНЧИЋ ТОМИСЛАВ НЕБОЈША	БЕОГРАД ЂУРИЋЕВА 4	0,0256	РАЧА	602	0,0512	1/2
113	ЈОНЧИЋ ТОМИСЛАВ НИКОЛА	БЕОГРАД ЗМАЈЕВАЧКА 68/А	0,0256	РАЧА	602	0,0512	1/2
114	ЈОРГАЋИЈЕВИЋ МИОДРАГ ОЗРЕН	СМЕДЕРЕВО ДИНЕ МАНЧИЋА 6	0,1512	РАЧА	701	0,1512	1/1
115	ЈОВАНОВИЋ ЖИВОРАД СЛАВИША	ДОЊА РАЧА	0,1000	РАЧА	904	0,3998	1/4
116	ЈОВАНОВИЋ БОЖИДАР	БОРЦИ	0,0655	ЂУРЂЕВО	825	0,7855	2/24
117	ЈОВАНОВИЋ ДРАГИША БРАТИСЛАВ	ЗЕМУН КАРАЂОРЂЕВА 21	0,0609	РАЧА	1088	0,4871	1/8
118	ЈОВАНОВИЋ ДРАГИША МИРКО	РАЧА МИЛОША ОБРЕНОВИЋА 15	0,0953	РАЧА	545	0,1905	1/2

119	ЈОВАНОВИЋ ДРАГИША ВОЈИСЛАВ	БЕОГРАД КИЈЕВСКА 4	0,0609	РАЧА	1088	0,4871	1/8
120	ЈОВАНОВИЋ ДУШАН СЛОБОДАН	РАЧА МИЛАНА КЕМИВЕША 22	0,0343	РАЧА	671	0,0514	2/3
121	ЈОВАНОВИЋ ЛАЗАР НОВИЦА	РАЧА	0,0534	РАЧА	640	0,0534	1/1
122	ЈОВАНОВИЋ МИЛАН ДРАГОЉУБ	БЕОГРАД ГРУЈЕ МИШКОВИЋА 6/А	0,1218	РАЧА	1088	0,4871	2/8
123	ЈОВАНОВИЋ МИЛИНКО ДУШАН	ВЕЛИКО КРЧМАРЕ	1,7096	ВЕЛИКО КРЧМАРЕ	706	1,7096	1/1
124	ЈОВАНОВИЋ МИРОСЛАВ СЛАЂАНА	БОРЦИ	0,0327	ЂУРЂЕВО	825	0,7855	1/24
125	ЈОВАНОВИЋ МИРОСЛАВ СРЂАН	БОРЦИ	0,0327	ЂУРЂЕВО	825	0,7855	1/24
126	ЈОВАНОВИЋ МОМИР МИЛОВАН	РАЧА БРАЋЕ ЖИВИЋ 7	0,0950	РАЧА	438	0,0950	1/1
127	ЈОВАНОВИЋ МОМЧИЛО БИЉАНА	БЕОГРАД АНЕ ФРАНК 7	0,0609	РАЧА	1088	0,4871	1/8
128	ЈОВАНОВИЋ МОМЧИЛО ДРАГАНА	БЕОГРАД АНЕ ФРАНК 7	0,0609	РАЧА	1088	0,4871	1/8
129	ЈОВАНОВИЋ ПЕТРОНИЈЕ РАДИША	РАЧА	0,0953	РАЧА	545	0,1905	1/2
130	ЈОВАНОВИЋ ПРЕДРАГ НЕНАД	ДОЊА РАЧА	0,1000	РАЧА	904	0,3998	1/4
131	ЈОВАНОВИЋ РАДИСАВ ЗОРАН	ВУЧИЋ	0,1999	РАЧА	904	0,3998	2/4
132	ЈОВАНОВИЋ РАДОМИР СЛОБОДАН	БЕОГРАД МИЛУТИНА ИВКОВИЋА 13	0,3922	РАЧА	592	0,7844	1/2
133	ЈОВАНОВИЋ СЛОБОДАН НАТАША	РАЧА МИЛОША ОБРЕНОВИЋА 18	0,0614	РАЧА	330	0,0614	1/1
134	ЈОВАНОВИЋ ВЕРА	РАЧА МИЛАНА КЕМИВЕША 22	0,0171	РАЧА	671	0,0514	1/3
135	ЈОВАНОВИЋ ВЕРОСЛАВА	БОРЦИ	0,0655	ЂУРЂЕВО	825	0,7855	2/24
136	ЈОВАНОВИЋ ВУКОСАВА ДРАГАНА	РАЧА КРАЉА АЛЕКСАНДРА КАР 17	0,0203	РАЧА	886	0,0701	29/100
137	ЈОВАНОВИЋ ЧЕДОМИР МИЛОЈЕ	РАЧА	0,0719	РАЧА	600	0,0863	5/6
138	ЈОВИЧИЋ ЖИВАДИН ЛЕПОСАВА	РАЧА КАРАЂОРЂЕВА 139	0,1001	РАЧА	275	0,2002	1/2
139	ЈОВИЧИЋ МИЛАДИН ДРАГОСЛАВ	РАЧА КАРАЂОРЂЕВА 53	0,1001	РАЧА	275	0,2002	1/2
140	ЈОВИЧИЋ ТОМИСЛАВ СНЕЖАНА	СМЕД.ПАЛАНКА ВУКА КАРАХИЋА 3/23	0,0604	РАЧА	1131	0,0604	1/1
141	ЈОВЧИЋ МИХАИЛО ЖИВОСЛАВ	ДОЊА РАЧА	0,0338	РАЧА	266	0,0675	1/2
142	ЈП ПОШТА СРБИЈЕ-РЕГИОНАЛНА РАДНА ЈЕДИНИЦА ЈАГОДИНА, КРУШЕВАЦ,	ЈАГОДИНА НАРОДНОГ ФРОНТА 2	0,2928	АДРОВАЦ	272	0,2928	1/1
143	ЈП ЗА ДИСТРИБУЦИЈУ ЕЛЕКТРИЧНЕ ЕНЕРГИЈЕ "ЕЛЕКТРОШУМГУЈЕВАЦ	КРАГУЈЕВАЦ	0,1910	ВУЧИЋ	621	0,1910	1/1
144	ЈВП "СРБИЈАВОДЕ"	БЕОГРАД БРОДАРСКА 5	0,0710	ДОЊА РАЧА	616	0,0710	1/1
145	КАРАЈИЋ ВЛАСТИМИР ДРАГА	КРАГУЈЕВАЦ	0,2566	РАЧА	82	0,2566	1/1
146	КАРИЋ ЛЕПОСАВА ПАВЛЕ	СЕПЦИ	0,6021	СЕПЦИ	459	0,6021	1/1
147	КИДИШЕВИЋ МИХАИЛО ЖИВАДИН	САРАНОВО	0,5342	САРАНОВО	572	0,5342	1/1
148	КИДИШЕВИЋ РАДОЈЕ ЗАВИША	САРАНОВО	0,5817	САРАНОВО	497	0,5817	1/1
149	КОСОВИЋ ИЛИЈА ЗОРАН	РАЧА	0,0498	РАЧА	845	0,0498	1/1
150	КОСТАДИНОВИЋ МИХАИЛО ПЕТАР	ВИШЕВАЦ	0,0459	РАЧА	560	0,0459	1/1
151	КОСТИЋ ДРАГИША МИЛОРАД	ВЕЛ.ПЛАНА	0,0499	РАЧА	735	0,0499	1/1
152	КОСТИЋ МИЛОЈКО МИЛОРАД	РАЧА	0,1125	РАЧА	55	0,1125	1/1
153	КОСТИЋ МИЛУТИН ВУКОСАВА	РАЧА КАРАЂОРЂЕВА 16	0,0032	РАЧА	1104	0,0064	1/2
154	КОСТИЋ ЧЕДОМИР БОГДАН	РАЧА КАРАЂОРЂЕВА	0,0032	РАЧА	1104	0,0064	1/2
155	КОВАЧЕВИЋ СВЕТИСЛАВ МИЛОЈКО	МАЛИ МИРАШЕВ ДЕСПОТА ЂУРЂА 1	1,1954	РАЧА	989	1,1954	1/1
156	КРСМАНОВИЋ ЖИВАН МИЛИЈАНА	РАЧА СУТЈЕСКА 29	0,0115	РАЧА	1194	0,0115	1/1
157	КУЗМИЋ МИХАИЛО ЖИВАДИНКА	МРАМОРАЦ	0,0338	РАЧА	266	0,0675	1/2

158	ЛАКИЋЕВИЋ МИЛЕНА	АДРОВАЦ ДЕСПОТА СТЕФАНА ВИСО 2	0,0646	РАЧА	1218	0,0646	1/1
159	ЛУКИЋ ЖИВАДИН ОЛИВЕРА	ЛАПОВО	0,0093	РАЧА	1010	0,0093	1/1
160	ЛУПУРОВИЋ МИЛИЈА РАДМИЛА	КРАГУЈЕВАЦ ВЛАДИМИРА РОЛОВИЋА	1,5839	САРАНОВО	1203	2,5802	15897/25897
161	МАКСИМОВИЋ МИЛОСАВ МИРОЉУБ	РАЧА	0,0912	РАЧА	42	0,0912	1/1
162	МАЛЕШЕВ ЉИЉАНА	БЕОГРАД	0,0059	РАЧА	609	0,0234	1/4
163	МАНАСТИР "ВИШЕВАЦ"-ЕПАРХИЈА ШУМАДИЈСКА-СПЦ	ВИШЕВАЦ	0,0327	РАЧА	936	0,0327	1/1
164	МАРИНКОВИЋ ЖИВАДИН МИЛАН	РАЧА	0,0519	РАЧА	752	0,0519	1/1
165	МАРИНКОВИЋ ДУШАН ПРОДАН	ЂУРЂЕВО	0,5021	ЂУРЂЕВО	873	0,5021	1/1
166	МАРИНКОВИЋ ЛАЗАР МИРЈАНА	КРАГУЈЕВАЦ БУЊЕВАЧКА 23	0,0232	РАЧА	272	0,0464	1/2
167	МАРИНКОВИЋ МИХАИЛО МИЛАН	БОРЦИ	0,0279	БОРЦИ	208	0,0279	1/1
168	МАРИНКОВИЋ МИЛЕНА	БЕОГРАД	0,0604	РАЧА	73	0,1813	1/3
169	МАРИНКОВИЋ МИЛИСАВ МОМИР	ЂУРЂЕВО	0,0613	РАЧА	250	0,0613	1/1
170	МАРИНКОВИЋ МИЛОРАД ГОРДАНА	РАЧА БРАЋЕ ЖИВИЋА 34	0,0513	РАЧА	1065	0,0513	1/1
171	МАРИНКОВИЋ МИОДРАГ МИЛИЈАДА	РАЧА КАРАЂОРЂЕВА 45	0,0140	РАЧА	760	0,0210	2/3
172	МАРИНКОВИЋ НАДЕЖДА	БОШЊАНЕ	0,0512	РАЧА	647	0,0512	1/1
173	МАРИНКОВИЋ ЉУБОМИР РАДЕ	БЕОГРАД	0,0038	РАЧА	222	0,0038	1/1
174	МАРИНКОВИЋ РАДОЈКО ЈАКОВ	ЂУРЂЕВО	0,3122	ЂУРЂЕВО	567	0,3122	1/1
175	МАРИНКОВИЋ РАДОВАН ЂУРЂЕ	ЂУРЂЕВО	0,2418	ЂУРЂЕВО	622	0,2418	1/1
176	МАРИНКОВИЋ ТОМИСЛАВ СИЛВАНА	КРАГУЈЕВАЦ СПАСЕНИЈЕ ЦАНЕ БАБОВ 1/1	0,0596	РАЧА	1130	0,0596	1/1
177	МАРИНКОВИЋ ЗОРАН ДЕЈАН	РАЧА КАРАЂОРЂЕВА 45	0,0070	РАЧА	760	0,0210	1/3
178	МАРЈАНОВИЋ БОГОСАВ МИЛИЈА	САРАНОВО	1,0693	САРАНОВО	813	1,0693	1/1
179	МАРКОВИЋ ЖИВАДИН ЖИВОРАД	РАЧА ЈОВАНА ВИШЕВЦА 2	0,1863	РАЧА	584	0,1863	1/1
180	МАРКОВИЋ АЛЕКСАНДАР ИВКО	ВИШЕВАЦ	0,0020	РАЧА	509	0,0020	1/1
181	МАРКОВИЋ АНТОНИЈЕ ДРАГОЉУБ	БЕОГРАД ГАРАШАНИНОВА	0,0647	РАЧА	585	0,0647	1/1
182	МАРКОВИЋ ДАНИЦА	РАЧА	0,0879	РАЧА	652	0,0879	1/1
183	МАРКОВИЋ ДРАГОСЛАВ МИЛУТИН	ВИШЕВАЦ	0,2056	РАЧА	506	0,2056	1/1
184	МАРКОВИЋ ЛАЗАР МИЛАН	БЕОГРАД	0,0604	РАЧА	73	0,1813	1/3
185	МАРКОВИЋ МИЛАДИН ЈОВАН	РАЧА СВЕТОГ САВЕ 24	0,0671	РАЧА	573	0,0671	1/1
186	МАРКОВИЋ МИЛОВАН МИЛАН	БЕОГРАД	0,0604	РАЧА	73	0,1813	1/3
187	МАРКОВИЋ МИЛОВАН ЗОРАН	РАЧА	0,0316	РАЧА	622	0,0632	1/2
188	МАРКОВИЋ МИЛОШ ДРАГОМИР	БОРЦИ	0,7625	БОРЦИ	253	0,7625	1/1
189	МАРКОВИЋ МИОДРАГ МИЛОВАН	СЕПЦИ	1,3581	СЕПЦИ	48	1,3581	1/1
190	МАРКОВИЋ НОВИЦА ЈОВАН	БОРЦИ	1,1158	БОРЦИ	546	1,1158	1/1
191	МАРКОВИЋ РАДИСАВ ЉУБОРАД	РАЧА ПРОЛЕТЕРСКИХ БРИГАДА 13	0,0576	РАЧА	651	0,0576	1/1
192	МАРКОВИЋ РАДМИЛА	РАЧА МИЛАНА КЕМИВЕША 32	0,5758	РАЧА	178	0,5758	1/1
193	МАРКОВИЋ СЛОБОДАН	РАЧА	0,0480	РАЧА	802	0,0480	1/1
194	МАТЕЈИЋ ЖИВОЈИН СЛАВОЉУБ	СИПИЋ	0,0061	РАЧА	426	0,0061	1/1
195	МАТЕЈИЋ ДРАГОЉУБ РУЖИЦА	СИПИЋ	0,6364	СИПИЋ	924	0,6364	1/1
196	МАТЕЈИЋ СЛОБОДАН ВОЈКАН	СИПИЋ	0,2136	СИПИЋ	942	0,2136	1/1



197	МАТИЈАШЕВИЋ ЖИВОТА МИЛАН	БОРЦИ	0,0899	РАЧА	850	0,0899	1/1
198	МАТИЈАШЕВИЋ МИЛАДИН ЖИВОТА	БОРЦИ	0,1824	РАЧА	1151	0,1920	19/20
199	МАТИЈАШЕВИЋ МИЛАДИН ТОМИСЛАВ	ТОПОЛА	0,0096	РАЧА	1151	0,1920	1/20
200	МАТИЈАШЕВИЋ-ЈОВАНОВИЋ ЖИВКО МИРЈАНА	РАЧА М.КЕМИВЕША 20	0,0289	РАЧА	489	0,0577	1/2
201	МАТИЈАШЕВИЋ-РАДИЋ ЖИВКО БИЉАНА	РАЧА МИЛАНА КЕМИВЕША 12	0,0289	РАЧА	489	0,0577	1/2
202	МАТИЈЕШЕВИЋ РАДМИЛО НАТАЛИЈА	РАЧА КАРАЂОРЂЕВА 77	1,7870	БОРЦИ	277	1,7870	1/1
203	МЕСНА ЗАЈЕДНИЦА САРАНОВО	САРАНОВО	1,0635	САРАНОВО	692	0,1304	1/2
				САРАНОВО	791	0,9983	1/1
204	МЕСНА ЗАЈЕДНИЦА	ДОЊА РАЧА	0,8878	ДОЊА РАЧА	972	0,8878	1/1
205	МЕСНА ЗАЈЕДНИЦА	МИРАШЕВАЦ	0,7897	МИРАШЕВАЦ	431	0,7897	1/1
206	МЕСНА ЗАЈЕДНИЦА	ВЕЛИКО КРЧМА	1,4425	ВЕЛИКО КРЧМАРЕ	397	1,4425	1/1
207	МЕСНА ЗАЈЕДНИЦА	ВУЧИЋ 310	0,6856	ВУЧИЋ	682	0,6856	1/1
208	МЕСНА ЗАЈЕДНИЦА ЂУРЂЕВО	ЂУРЂЕВО	0,5454	ЂУРЂЕВО	561	0,5454	1/1
209	МЕСНА ЗАЈЕДНИЦА МАЛО КРЧМАРЕ	МАЛО КРЧМАРЕ	0,5003	МАЛО КРЧМАРЕ	205	0,5003	1/1
210	МЕСНА ЗАЈЕДНИЦА СЕПЦИ	СЕПЦИ	1,0965	СЕПЦИ	521	1,0965	1/1
211	МЕСНА ЗАЈЕДНИЦА СИПИЋ	СИПИЋ	0,0314	СИПИЋ	524	0,0314	1/1
212	МЕСНА ЗАЈЕДНИЦА ВИШЕВАЦ	ВИШЕВАЦ	1,4688	ВИШЕВАЦ	480	1,4688	1/1
213	МЕШОВИТО ДЕОНИЧАРСКО ДРУШТВО "МИЛАН ЖИВИЋ" СА П.О.РАЧА-У СТЕ	РАЧА ЛОЛЕ РИБАРА 2	0,1285	АДРОВАЦ	268	0,4828	1285/4828
214	МЕШОВИТО ДЕОНИЧАРСКО ДРУШТВО "МИЛАН ЖИВИЋ" СА П.О.ЧАЈУ	РАЧА ЛОЛЕ РИБАРА 2	27,1701	АДРОВАЦ	175	8,5689	1/1
				БОРЦИ	319	0,3019	1/1
				РАЧА	358	17,2004	1/1
				РАЧА	889	0,8506	1/1
				СЕПЦИ	522	0,2483	1/1
215	МИХАИЛОВИЋ РАДОМИР МАРИНА	БАНИЧИНА	0,0149	РАЧА	920	0,0595	1/4
216	МИХАЈЛОВИЋ ЖИВОМИР РАДОСАВ	РАЧА	0,0531	РАЧА	751	0,0531	1/1
217	МИЈАИЛОВИЋ ЖИВАН МИЛАН	РАЧА МИЛАНА КЕМИВЕША 42	0,0174	РАЧА	237	0,0348	1/2
218	МИЈАИЛОВИЋ ЖИВАН ТОМИЦА	РАЧА МИЛАНА КЕМИВЕША 42	0,0174	РАЧА	237	0,0348	1/2
219	МИЈАТОВИЋ МИОДРАГ МИРКО	БЕОГРАД НЕЗНАНОГ ЈУНАКА 38	0,0305	РАЧА	283	0,0610	1/2
220	МИЈАТОВИЋ РАДОЈКО ДРАГАН	РАЧА ЛОЛЕ РИБАРА 13	0,0616	РАЧА	328	0,0616	1/1
221	МИЈАТОВИЋ ВИДОЈЕ РАДОСЛАВ	ТРСКА	0,2933	СИПИЋ	977	1,3200	2/9
222	МИЈАТОВИЋ ВЛАДАНКА	РАЧА ЛОЛЕ РИБАРА 18	0,0305	РАЧА	283	0,0610	1/2
223	МИЛАДИНОВИЋ ЉУБОМИР БРАТИСЛАВ	БЕОГРАД ЗМАЈ ЈОВИНА 19/А	0,0731	РАЧА	1027	0,0731	1/1
224	МИЛАНОВИЋ БОЖИДАР МИХАЈЛО	ДОЊА РАЧА 73	0,1003	РАЧА	284	0,1003	1/1
225	МИЛАНОВИЋ ЈАЊА	БЕОГРАД	0,0009	РАЧА	29	0,0111	2/24
226	МИЛАНОВИЋ МИХАЈЛО ЖИВОРАД	БЕОГРАД	0,0028	РАЧА	29	0,0111	6/24
227	МИЛАНОВИЋ МИХАЈЛО ДРАГАН	ДОЊА РАЧА	0,0033	РАЧА	849	0,0066	1/2
228	МИЛАНОВИЋ ЉУБОМИР ИВАНА	БЕОГРАД	0,0023	РАЧА	29	0,0111	5/24
229	МИЛАНОВИЋ ЉУБОМИР САША	БЕОГРАД	0,0023	РАЧА	29	0,0111	5/24
230	МИЛАНОВИЋ РАДОМИР РАДОСЛАВ	ВИШЕВАЦ	0,3145	ВИШЕВАЦ	841	0,3145	1/1
231	МИЛЕНКОВИЋ АЛЕКСАНДАР СИМЕУН	РАЧА РУДНИЧКА 16	0,0454	РАЧА	1018	0,0908	1/2
232	МИЛЕНКОВИЋ ЛЕЛА	РАЧА РУДНИЧКА 16	0,0454	РАЧА	1018	0,0908	1/2

233	МИЛЕНКОВИЋ МИЛОРАД РАТОМИР	РАЧА МИЛАНА КЕМИВЕША 1	0,0547	РАЧА	502	0,0547	1/1
234	МИЛЕНОВИЋ БОРИСАВ РАДОМИР	САРАНОВО	0,2502	САРАНОВО	1309	0,2502	1/1
235	МИЛЕНОВИЋ МИЛИВОЈЕ МИЛАНКА	САРАНОВО	0,4982	САРАНОВО	1203	2,5802	5000/25897
236	МИЛЕНОВИЋ ЉИЉАНА	РАЧА	0,0522	РАЧА	658	0,0522	1/1
237	МИЛЕТИЋ ЖИВОТА СЛАЂАНА	НАТАЛИНЦИ	0,1825	САРАНОВО	812	0,1825	1/1
238	МИЛЕТИЋ МИЛОВАН МИЛУН	РАЧА НИКОЛЕ НАСТАСОВИЋА 27	0,3247	РАЧА	808	0,3247	1/1
239	МИЛЕТИЋ РАДОЈЕ ВЕРА	РАЧА ЈАСЕНИЧКА 7	0,0509	РАЧА	290	0,0509	1/1
240	МИЛЕТИЋ СТАНОЈЕ ЖИВОТА	МАЛО КРЧМАРЕ	0,8492	МАЛО КРЧМАРЕ	114	0,8492	1/1
241	МИЛИВОЈЕВИЋ ИЛИЈА РАДИСАВ	БОШЊАНЕ	0,0480	РАЧА	538	0,0480	1/1
242	МИЛИЋ БОШКО ЉУБИНКА	ВЕЛИКО КРЧМА	0,9566	ВЕЛИКО КРЧМАРЕ	714	0,9566	1/1
243	МИЛИЋ КОСТА ДРАГОШ	БОШЊАНЕ	0,0480	РАЧА	550	0,0480	1/1
244	МИЛИЋ СВЕТИСЛАВ БОШКО	ВЕЛИКО КРЧМА	0,2397	ВЕЛИКО КРЧМАРЕ	710	0,2397	1/1
245	МИЛИЋЕВИЋ ЧЕДОМИР ЉУБИША	РАЧА ЉУБИЦЕ ИВОШЕВИЋ 10	0,0607	РАЧА	1073	0,0607	1/1
246	МИЛОЈЕВИЋ БУДИМИР МИЛОРАД	РАЧА КРАЉА ПЕТРА 1 53	0,0824	РАЧА	337	0,0824	1/1
247	МИЛОЈЕВИЋ МИЛОЈЕ МИЛИВОЈЕ	БОШЊАНЕ	0,0567	РАЧА	954	0,0567	1/1
248	МИЛОЈЕВИЋ РАДОЈКО ДРАГАН	ПОПОВИЋ	0,0593	РАЧА	723	0,0593	1/1
249	МИЛОЈЕВИЋ ВУК БОШКО	РАЧА	0,1794	РАЧА	965	0,1794	1/1
250	МИЛОЈКОВИЋ ВИТОМИР ВЛАДЕТА	РАЧА СЛОБОДАНА МАУЗЕРА 7	0,0985	РАЧА	152	0,0985	1/1
251	МИЛОСАВЉЕВИЋ КАТАРИНА	М.КРЧМАРЕ	0,2748	МАЛО КРЧМАРЕ	394	0,8245	1/3
252	МИЛОСАВЉЕВИЋ МИЛАН МИЛОШ	БЕОГРАД	0,2748	МАЛО КРЧМАРЕ	394	0,8245	1/3
253	МИЛОСАВЉЕВИЋ МИЛАНА МИЛОЈЕ	М.КРЧМАРЕ	0,2748	МАЛО КРЧМАРЕ	394	0,8245	1/3
254	МИЛОСАВЉЕВИЋ МИЛОШ СЛОБОДАН	ПРИБОЈ	0,0470	РАЧА	11	0,0470	1/1
255	МИЛОВАНОВИЋ БОГОМИР ДРАГАН	РАЧА ВУКАЈЛА КУКАЉА 6	0,0491	РАЧА	660	0,0491	1/1
256	МИЛОВАНОВИЋ ДРАГОМИР ВУКОСАВА	ВИШЕВАЦ	0,3411	ВИШЕВАЦ	837	0,6821	1/2
257	МИЛОВАНОВИЋ ДРАГОСЛАВА	НОВИ САД	0,0768	РАЧА	362	0,0768	1/1
258	МИЛОВАНОВИЋ МИЛОВАН ЉУБОМИР	ВИШЕВАЦ	0,0727	РАЧА	293	0,0727	1/1
259	МИЛОВАНОВИЋ МИОДРАГ НЕНАД	СЕПЦИ	0,2592	СЕПЦИ	892	0,2592	1/1
260	МИЛОВАНОВИЋ ЉУБИНКА	РАЧА Н.ТЕСЛА 9	0,0550	РАЧА	642	0,0550	1/1
261	МИЛОВАНОВИЋ РАДОЈЕ РАДОМИР	РАЧА КАРАЂОРЂЕВА 4	0,1523	РАЧА	209	0,1523	1/1
262	МИЛОВАНОВИЋ РАДОСЛАВ МИЛАН	ВУЧИЋ	0,1596	РАЧА	1159	0,3191	1/2
263	МИЛОВАНОВИЋ РАДОСЛАВ ВЛАДИМИР	ВУЧИЋ	0,1596	РАЧА	1159	0,3191	1/2
264	МИЛОВАНОВИЋ СЕЛИМИР ВЕЛИМИР	ЂУРЂЕВО	0,0420	РАЧА	757	0,0420	1/1
265	МИЛОВАНОВИЋ СВЕТОМИР МИЛАН	КРАГУЈЕВАЦ ЈОСИФА ШНЕРСОНА 2/2	0,2498	САРАНОВО	1294	0,2498	1/1
266	МИЛОВАНОВИЋ ТОМА ВЕРИЦА	ВИШЕВАЦ	0,0587	РАЧА	976	0,1173	1/2
267	МИЛОВИЋ СЛОБОДАН МИЛЕНКО	ВУЧИЋ	0,0765	ВУЧИЋ	815	0,0765	1/1
268	МИЛОШЕВИЋ БРАНИСЛАВ ДРАГОСЛАВ	БОРЦИ	0,0499	РАЧА	899	0,0499	1/1
269	МИЛОШЕВИЋ ДИМИТРИЈЕ ГРУЈИЦА	МИРАШЕВАЦ	0,1002	РАЧА	269	0,1002	1/1
270	МИЛОШЕВИЋ ДРАГУТИН ЗВОНКО	ДОЊА РАЧА	0,0197	РАЧА	612	0,0197	1/1
271	МИЛОШЕВИЋ ГРУЈИЦА РАДИША	РАЧА КРАЉИЦЕ МАРИЈЕ 33	0,1229	РАЧА	366	0,1229	1/1
272	МИЛОШЕВИЋ МИЛАДИН СТАНОЈКА	ВИШЕВАЦ	0,1077	ВИШЕВАЦ	373	0,1077	1/1
273	МИЛОШЕВИЋ МИЛАН ДРАГОСЛАВ	РАЧА	0,1340	РАЧА	789	0,1340	1/1
274	МИЛОШЕВИЋ МИЛОСАВ ЖИВОМИР	БОРЦИ	0,8827	БОРЦИ	370	0,8827	1/1

275	МИЛОШЕВИЋ МИЛОШ СЛОБОДАН	РАЧА	0,1625	РАЧА	578	0,1625	1/1
276	МИЛОШЕВИЋ НИЋИФОР МИЛАНКА	РАЧА БОГОСАВА МАРКОВИЋА 10	0,1696	РАЧА	1009	0,1396	1/1
				РАЧА	1235	0,0599	1/2
277	МИЛОШЕВИЋ ПАВЛЕ СЛОБОДАН	РАЧА	0,2193	РАЧА	621	0,2193	1/1
278	МИЛОШЕВИЋ РАДОСЛАВ ИВАН	БОРЦИ	0,0483	РАЧА	1075	0,0483	1/1
279	МИЛОШЕВИЋ СВЕТОМИР БРАНИСЛАВ	Д.РАЧА	0,0640	РАЧА	1176	0,0960	2/3
280	МИЛОШЕВИЋ ВЕСЕЛИН ДАФИНА	РАЧА	0,2090	РАЧА	359	0,2090	1/1
281	МИЛОШЕВИЋ ВЛАДИМИР ВЕСЕЛА	ДОЊА РАЧА 291	0,0320	РАЧА	1176	0,0960	1/3
282	МИНИСТАРСТВО ПОЉОПРИВРЕДЕ И ВОДОПРИВРЕДЕ	БЕОГРАД НЕМАЊИНА 22-26	1,3837	СИПИЋ	1075	1,3837	1/1
283	МИНИСТАРСТВО ПОЉОПРИВРЕДЕ, ШУМАРСТВА И ВОДОПРИВРЕДЕ РЕПУБЛИКЕ	БЕОГРАД НЕМАЊИНА 22-26	1,2205	ДОЊА РАЧА	1089	0,4737	4715/4737
				МАЛО КРЧМАРЕ	412	0,2449	1411/2441
				ВЕЛИКО КРЧМАРЕ	787	2,2672	6053/22593
284	МИНИСТАРСТВО ПОЉОПРИВРЕДЕ, ШУМАРСТВА И ВОДОПРИВРЕДЕ СРБИЈЕ	БЕОГРАД НЕМАЊИНА 22-26	81,4263	БОРЦИ	495	1,4198	3998/14198
				БОРЦИ	573	13,4893	1/1
				БОШЊАНЕ	354	14,5910	1/1
				ДОЊА РАЧА	971	0,6109	1/1
				ДОЊЕ ЈАРУШИЦЕ	324	2,2477	1/1
				МАЛО КРЧМАРЕ	407	10,0470	1/1
				МИРАШЕВАЦ	674	0,7565	2/3
				МИРАШЕВАЦ	811	6,4062	1/1
				САРАНОВО	746	0,4473	1/2
				САРАНОВО	794	3,9756	1/1
				ВЕЛИКО КРЧМАРЕ	771	22,0481	1/1
				ВИШЕВАЦ	881	2,7021	1/1
				ЂУРЂЕВО	921	4,1806	1/1
285	МИЉОЈКОВИЋ ДРАГА	ТРСКЕ	0,5461	СИПИЋ	904	1,0922	2/4
286	МИЉОЈКОВИЋ МИЛАН РАДОВАН	КРАГУЈЕВАЦ ЛЕПОСАВЕ МИХАЈЛОВИЋ 6	0,9928	СИПИЋ	66	0,9928	1/1
287	МИРЧЕТИЋ БОЖИДАР ЉИЉАНА	ВЕЛИКО КРЧМА	0,5194	ВЕЛИКО КРЧМАРЕ	404	0,5194	1/1
288	МИТРОВИЋ АЛЕКСА РУЖА	РАЧА КРАЉА ПЕТРА ПРВОГ 72	0,0609	РАЧА	385	0,0609	1/1
289	МИТРОВИЋ КОСТА МИХАИЛО	БЕОГРАД	0,0059	РАЧА	609	0,0234	1/4
290	МИТРОВИЋ КОСТА ЂОРЂЕ	КРАГУЈЕВАЦ	0,0059	РАЧА	609	0,0234	1/4
291	МИТРОВИЋ СТАНИСАВ ДОБРИЦА	ЂУРЂЕВО	0,0670	РАЧА	680	0,0670	1/1
292	НЕГОВАН ГОРДАНА	ДОЊА РАЧА	0,0033	РАЧА	849	0,0066	1/2
293	НИКОЛИЋ ЖИВКО ВЕРОЉУБ	РАЧА ЦАРИЦЕ МИЛИЦЕ 3	0,0445	РАЧА	409	0,0445	1/1
294	НИКОЛИЋ ЖИВОМИР ЈАВОРКА	ВЕЛИКО КРЧМА	1,1401	ВЕЛИКО КРЧМАРЕ	708	1,1401	1/1
295	НИКОЛИЋ ЖИВУЛ СВЕТЛАНА	РАЧА КАРАЂОРЂЕВА 93	0,0883	РАЧА	591	0,0883	1/1
296	НИКОЛИЋ БОСИЉКА	ТРСКА	0,4941	СИПИЋ	915	0,4941	1/1
297	НИКОЛИЋ МИЛОСАВА	РАЧА	0,0048	РАЧА	231	0,0048	1/1

298	НИКОЛИЋ МИОДРАГ ДРАГАН	РАЧА	0,5569	РАЧА	601	0,5569	1/1
299	НИКОЛИЋ МИРОСЛАВ ВЛАСТИМИР	РАЧА КАРАЂОРЂЕВА 49	0,0644	РАЧА	730	0,0644	1/1
300	НИКОЛИЋ МОМЧИЛО	ТРСКА	0,1450	РАЧА	616	0,2900	1/2
301	НИКОЛИЋ МОМЧИЛО МИРОСЛАВ	САРАНОВО	0,5786	САРАНОВО	462	0,5786	1/1
302	НИКОЛИЋ РАДОМИР АЛЕКСАНДАР	ЈАГОДИНА БРАЋЕ ЈУГОВИЋ 8/4	0,0325	РАЧА	149	0,0325	1/1
303	НИКОЛИЋ РАЈКО МОМЧИЛО	ТРСКА	0,2603	РАЧА	739	0,2603	1/1
304	НИКОЛИЋ СВЕТОМИР БРАНКО	РАЧА СУТЈЕСКА 23	0,0532	РАЧА	736	0,0532	1/1
305	ОБРАДОВИЋ БОЖИДАР БОГДАН	БОРЦИ	0,0963	БОРЦИ	549	0,0963	1/1
306	ОБРАДОВИЋ БОГОСАВ МИОДРАГ	БОРЦИ	0,0564	БОРЦИ	33	0,0564	1/1
307	ОБРАДОВИЋ МИЛОШ МИЛАДИН	РАЧА КАРАЂОРЂЕВА 45	1,5192	ВЕЛИКО КРЧМАРЕ	214	1,5192	1/1
308	ОБРАДОВИЋ ПАНТЕЛИЈА ЂУРЂЕ	САРАНОВО	0,0239	САРАНОВО	437	0,0239	1/1
309	ОБРАДОВИЋ РАДИСАВ ДЕЈАН	БОРЦИ	0,0581	БОРЦИ	548	0,0581	1/1
310	ОГЊАНОВИЋ СВЕТОЛИК ЉУБОДРАГ	РАЧА	0,0666	РАЧА	643	0,0666	1/1
311	ОПШТИНА РАЧА	РАЧА КАРАЂОРЂЕВА 44	123,9566	АДРОВАЦ	165	3,0506	1/1
				АДРОВАЦ	257	1,2069	1/1
				АДРОВАЦ	266	1,5468	1288/15468
				БОРЦИ	563	0,1674	1/1
				БОШЊАНЕ	392	4,9241	1/1
				БОШЊАНЕ	741	1,0314	1/1
				БОШЊАНЕ	796	1,6060	3793/16012
				ДОЊА РАЧА	104	2,4440	1/1
				ДОЊА РАЧА	131	1,3133	6/30
				ДОЊА РАЧА	1031	0,5195	1/1
				ДОЊА РАЧА	1088	0,3237	2707/3237
				ДОЊА РАЧА	1092	0,1400	1/1
				ДОЊЕ ЈАРУШИЦЕ	321	1,0064	1/1
				МАЛО КРЧМАРЕ	210	1,5351	1/1
				МИРАШЕВАЦ	154	0,0019	1/1
				МИРАШЕВАЦ	726	4,9369	1/1
				МИРАШЕВАЦ	768	0,8823	12/36
				МИРАШЕВАЦ	832	0,0067	1/1
				МИРАШЕВАЦ	862	0,5440	1/1
				ПОПОВИЋ	468	3,4105	1/1
				ПОПОВИЋ	508	1,1417	1/1
				РАЧА	394	9,5706	1/1
				РАЧА	1109	0,0881	681/881
				РАЧА	1201	4,3979	1/1
				САРАНОВО	1120	0,9024	1/1
				САРАНОВО	1352	0,0100	1/1
				САРАНОВО	1419	0,5766	1/1
				СЕПЦИ	896	6,9288	1/1
				СЕПЦИ	1087	0,3206	718/3206
				СЕПЦИ	1089	1,0488	7027/10488

				СЕПЦИ	1109	0,0991	1/1
				СИПИЋ	187	24,7017	1/1
				СИПИЋ	603	0,7967	4/5
				СИПИЋ	1002	1,3296	1/1
				ВЕЛИКО КРЧМАРЕ	590	3,6421	1/1
				ВЕЛИКО КРЧМАРЕ	660	2,1886	1/2
				ВЕЛИКО КРЧМАРЕ	861	0,6198	1/1
				ВИШЕВАЦ	698	3,0642	1/3
				ВИШЕВАЦ	963	0,1552	1/1
				ВОЈИНОВАЦ	127	4,2491	1/1
				ВУЧИЋ	654	33,1889	1/1
				ВУЧИЋ	668	1,6351	3/6
				ВУЧИЋ	824	0,7044	1/1
				ЂУРЂЕВО	568	0,2824	1/1
				ЂУРЂЕВО	946	0,7809	1/1
312	ОСНОВНА ШКОЛА "КАРАЂОРЂЕ" РАЧА	РАЧА КАРАЂОРЂЕВА 102	4,8734	МИРАШЕВАЦ	429	0,3412	1/1
				СЕПЦИ	520	1,0961	1/1
				СИПИЋ	523	0,6930	1/1
				ВЕЛИКО КРЧМАРЕ	716	1,1471	1/1
				ВИШЕВАЦ	479	0,3105	1/1
				ЂУРЂЕВО	560	1,2855	1/1
313	ОСНОВНА ШКОЛА "ПЕРИЦА ИВАНОВИЋ"	САРАНОВО	0,6796	САРАНОВО	792	0,6796	1/1
314	ПАНТИЋ МИЛАН ЖИВОТА	БОРЦИ	0,2848	БОРЦИ	81	0,2848	1/1
315	ПАНТИЋ МИЛИЈА НЕНАД	ДОЊА ТРНАВА	0,5734	САРАНОВО	1305	0,5734	1/1
316	ПАНТИЋ ЉУБИСАВ ЂОРЂЕ	КРАГУЈЕВАЦ БРАЋЕ ПЕТКОВИЋА 11	0,0339	РАЧА	890	0,0339	1/1
317	ПАРЕЗАНОВИЋ ВЕЛИМИР РАЈКО	РАЧА ЦАРА ЛАЗАРА 34	0,0740	РАЧА	363	0,0740	1/1
318	ПАВЛОВИЋ ЖИВОРАД ДОБРИЦА	ТРСКА	0,0146	РАЧА	747	0,0585	1/4
319	ПАВЛОВИЋ ЖИВОРАД ДРАГАНА	ТРСКА	0,0146	РАЧА	747	0,0585	1/4
320	ПАВЛОВИЋ БРАНКО МИОДРАГ	КРАГУЈЕВАЦ ГРГЕ ЈАНКЕЗА 8	0,3440	СИПИЋ	847	1,3758	1/4
321	ПАВЛОВИЋ ДАНИЦА	РАЧА	0,0350	РАЧА	282	0,0699	1/2
322	ПАВЛОВИЋ ДОБРИЦА ЗОРАН	МАЛИ МИРАШЕВ	0,3576	РАЧА	262	0,3576	1/1
323	ПАВЛОВИЋ МИЛАН НЕБОЈША	ТРСКА	0,0162	РАЧА	1056	0,0162	1/1
324	ПАВЛОВИЋ МИЛАН ЗОРИЦА	КРАГУЈЕВАЦ АТИНСКА 28/17	0,6879	СИПИЋ	847	1,3758	2/4
325	ПАВЛОВИЋ МИЛОСАВ ЖИВОРАД	РАЧА СВЕТЕ ЂОРЂЕВИЋА 11	0,0480	РАЧА	529	0,0480	1/1
326	ПАВЛОВИЋ ПЕТАР ОЛГА	НОВИ БЕОГРАД ПАРТИЗАНСКЕ АВИЈАЦИЈ 15/9	0,0616	РАЧА	338	0,0616	1/1
327	ПАВЛОВИЋ СЛАВКО ДРАГАН	РАЧА	0,0498	РАЧА	886	0,0701	71/100
328	ПАВЛОВИЋ СВЕТИСЛАВ ВЕРА	КРАГУЈЕВАЦ СПАСЕНИЈЕ ЦАНЕ БАБОВ	0,3440	СИПИЋ	847	1,3758	1/4
329	ПАВЛОВИЋ ТАНАСИЈЕ НЕВЕНКА	БЕОГРАД ЈЕДРЕНСКА 1/33	0,0146	РАЧА	747	0,0585	1/4
330	ПЕЈЧИНОВИЋ РАДОСЛАВА	ВАРВАРИН	0,0070	РАЧА	155	0,0139	1/2
331	ПЕТКОВИЋ ДАНИЛО ЖАРКО	М.КРЧМАРЕ	0,0560	РАЧА	691	0,0560	1/1

332	ПЕТКОВИЋ ЈЕЛЕНА	БЕОГРАД	0,0319	РАЧА	32	0,0319	1/1
333	ПЕТКОВИЋ МИЛОВАН ДРАГИЋ	РАЧА	0,0264	РАЧА	78	0,1057	1/4
334	ПЕТКОВИЋ МИЛУТИН ТОМИСЛАВ	ЗАГРЕБ	0,0271	РАЧА	763	0,0542	1/2
335	ПЕТКОВИЋ МИЛУТИН ТОМИСЛАВА	ЗАГРЕБ	0,0271	РАЧА	763	0,0542	1/2
336	ПЕТКОВИЋ МИРА	ДОЊА РАЧА	0,0292	РАЧА	156	0,0292	1/1
337	ПЕТРОНИЈЕВИЋ ДРАГИША ЈЕЛИЦА	РАЧА ИВЕ ЛОЛЕ РИБАРА 12	0,1359	РАЧА	229	0,1359	1/1
338	ПЕТРОНИЈЕВИЋ ДРАГОЉУБ ДЕЈАН	ДОЊЕ ЈАРУШИЦ	0,0144	РАЧА	246	0,0577	1/4
339	ПЕТРОВИЋ ЖИВАН МИЛОВАН	РАЧА ХАЈДУК ВЕЉКА 9	0,0675	РАЧА	189	0,0675	1/1
340	ПЕТРОВИЋ БОЖИДАР ГОЈКО	РАЧА	0,0669	РАЧА	624	0,0669	1/1
341	ПЕТРОВИЋ БОГОЉУБ ВИТОМИР	МИРАШЕВАЦ	0,9785	РАЧА	855	0,9785	1/1
342	ПЕТРОВИЋ ДАНИЈЕЛА	ДОЊА РАЧА	0,0294	РАЧА	322	0,0587	1/2
343	ПЕТРОВИЋ ГОРАН АНЂЕЛА	РАЧА БОГОСАВА МАРКОВИЋА 2	0,0535	РАЧА	957	0,0535	1/1
344	ПЕТРОВИЋ МИХАЈЛО АКСЕНТИЈЕ	РАЧА ЦАРА ЛАЗАРА 1	0,1450	РАЧА	616	0,2900	1/2
345	ПЕТРОВИЋ МИЛАНА	МЕРОШИИ	0,0721	РАЧА	503	0,2164	1/3
346	ПЕТРОВИЋ МИЛИВОЈЕ САША	РАЧА ЛЕПЕНИЧКА 11	0,0253	РАЧА	629	0,0506	1/2
347	ПЕТРОВИЋ МИЛИВОЈЕ СЛОБОДАН	РАЧА ЛЕПЕНИЧКА 11	0,0253	РАЧА	629	0,0506	1/2
348	ПЕТРОВИЋ МИЛОРАД ГОРДАНА	РАЧА ВУКА КАРАЋИЋА	0,0336	РАЧА	705	0,0336	1/1
349	ПЕТРОВИЋ МИЛОРАД НАТАША	БОРЦИ	0,0475	РАЧА	62	0,0475	1/1
350	ПЕТРОВИЋ МИЛОВАН МИЛАНКА	РАЧА	0,0316	РАЧА	622	0,0632	1/2
351	ПЕТРОВИЋ МИЛУТИН ЗОРАН	БЕОГРАД ГРГЕТЕЧКА 64 Б	0,2731	СИПИЋ	904	1,0922	1/4
352	ПЕТРОВИЋ ЉУБИЦА	МАЛО КРЧМАРЕ	0,9204	МАЛО КРЧМАРЕ	151	1,5897	66/114
353	ПЕТРОВИЋ РАСТКО БИЉАНА	ВЕЛИКО КРЧМА	0,8913	ВЕЛИКО КРЧМАРЕ	409	0,8913	1/1
354	ПЕТРОВИЋ СЛОБОДАН АЛЕКСАНДАР	РАЧА УЛ.БРАНКА РАДОСАВЉЕВ 12	0,0834	РАЧА	188	0,0834	1/1
355	ПЕТРОВИЋ СРЂАН	ЂУРЂЕВО	0,0294	РАЧА	322	0,0587	1/2
356	ПЕТРОВИЋ ВЕРА	РАЧА	0,0480	РАЧА	626	0,0480	1/1
357	ПЕТРОВИЋ ЂОРЂЕ ГОРАН	РАЧА	0,0558	РАЧА	956	0,0558	1/1
358	ПОЉОПРИВРЕДНА ЗАДРУГА ЛАПОВО	ЛАПОВО	0,6015	СИПИЋ	522	0,6015	1/1
359	ПРЕДАВЕЦ ВЛАДИМИР СВЕТИСЛАВ	РАЧА	0,7429	РАЧА	411	0,7429	1/1
360	ПРЕШИЋ ЖИВАН СЛОБОДАН	МИРАШЕВАЦ	0,0205	РАЧА	781	0,0205	1/1
361	ПРОКИЋ БОРИВОЈЕ РАЈИЦА	РАЧА	0,0519	РАЧА	665	0,0519	1/1
362	ПРОКИЋ ДРАГОСЛАВ МИЛАН	ВИШЕВАЦ	0,3411	ВИШЕВАЦ	837	0,6821	1/2
363	ПРВУЛОВИЋ БРАНИСЛАВ ЗОРАН	РАЧА РУДНИЧКА 4	0,0618	РАЧА	484	0,0618	1/1
364	ПРВУЛОВИЋ БУДИМИР ТИХОМИР	РАЧА	0,0472	РАЧА	1076	0,0472	1/1
365	ПРВУЛОВИЋ ЉУБИША НЕБОЈША	АДРОВАЦ 75	0,0025	РАЧА	1109	0,0881	25/881
366	ПРВУЛОВИЋ РАДОЈЕ СЛОБОДАН	МИРАШЕВАЦ	0,3887	РАЧА	162	0,3887	1/1
367	РАДИВОЈЕВИЋ ДРАГУТИН МИРОСЛАВ	МИРАШЕВАЦ	0,0476	РАЧА	486	0,0476	1/1
368	РАДИШЕВИЋ ЈАНКО ВЛАДО	ВУЧИЋ	0,0747	ВУЧИЋ	820	0,0747	1/1
369	РАДИШЕВИЋ НИКОЛА ДУШАН	ВУЧИЋ	0,0751	ВУЧИЋ	825	0,0751	1/1
370	РАДИЋ ЉУБОМИР ЉУБИЦА	ДОЊА РАЧА	0,0007	РАЧА	905	0,0007	1/1
371	РАДИЋ РАДИВОЈЕ ЉУБИША	Д.РАЧА	0,1977	РАЧА	617	0,1977	1/1
372	РАДИЋ СВЕТИСЛАВ ЉИЉАНА	РАЧА КОСОВСКА 5	0,0299	РАЧА	530	0,0598	1/2
373	РАДИЋ ВЛАДИСЛАВА	РАЧА	0,0462	РАЧА	630	0,0462	1/1
374	РАДОЈЕВИЋ МИЛОЈЕ ПРЕДРАГ	РАЧА ЦАРА ЛАЗАРА 11	0,4096	РАЧА	422	0,4096	1/1

375	РАДОМИРОВИЋ БОРИВОЈЕ МИЛОЈЕ	ВИШЕВАЦ	1,0502	ВИШЕВАЦ	40	1,0502	1/1
376	РАДОСАВЉЕВИЋ ДАНИЦА	БЕОГРАД	0,0059	РАЧА	609	0,0234	1/4
377	РАДОВАНОВИЋ БРАНИСЛАВ СЛАВИША	РАЧА	0,0450	РАЧА	151	0,0450	1/1
378	РАДОВАНОВИЋ ДРАГОСЛАВ ДУШИЦА	Н.БЕОГРАД БУЛЕВАР ЛЕЊИНА 193/2	0,0801	РАЧА	401	0,0801	1/1
379	РАДОВАНОВИЋ МИЛИЈА ДЕСИМИР	РАЧА ОМЛАДИНСКА	0,0861	РАЧА	755	0,0861	1/1
380	РАДОВАНОВИЋ МИОДРАГ ДРАГОЈЕ	ВЕЛИКО КРЧМА	0,7078	ВЕЛИКО КРЧМАРЕ	718	0,7078	1/1
381	РАДОВАНОВИЋ РАКА ВЛАДИМИР	РАЧА ЦАРА ЛАЗАРА 38	0,0679	РАЧА	361	0,0679	1/1
382	РАДОВАНОВИЋ ТОМИСЛАВ ЛАЗАР	КРАГУЈЕВАЦ ФОЧАНСКА 24	0,3142	ВЕЛИКО КРЧМАРЕ	318	0,3142	1/1
383	РАДОВИЋ МИОМИР ЗОРАН	РАЧА	0,1004	РАЧА	22	0,2007	12/24
384	РАДОВИЋ НАТАЛИЈА	РАЧА	0,0424	РАЧА	319	0,0424	1/1
385	РАДОВИЋ ВИТОМИР ДРАГОСЛАВ	ПОПОВИЋ 44	0,0513	РАЧА	869	0,0513	1/1
386	РАЈИЋ СЛАВИША САША	РАКИНАЦ КОЈЕ СТАНКОВИЋА 36	0,0200	РАЧА	412	0,0200	1/1
387	РАЈЧЕВИЋ МИЛОШ ДУШАНКА	РАЧА КАРАЂОРЂЕВА 30	0,1112	РАЧА	47	0,1112	1/1
388	РАКИЋ МИЛИВОЈЕ ПАУЛИНА	КРАЉЕВО ВОЈВОДЕ ПУТНИКА 76	0,4982	САРАНОВО	1203	2,5802	5000/25897
389	РАНИСАВЉЕВИЋ ЖИВАДИН ЈЕЗДИМИР	ВЕЛИКО КРЧМА	1,1837	ВЕЛИКО КРЧМАРЕ	249	1,1454	1/2
				ВЕЛИКО КРЧМАРЕ	652	0,6110	1/1
390	РАНИСАВЉЕВИЋ ДЕСИМИР СРЕЂКО	ВЕЛИКО КРЧМА	0,5727	ВЕЛИКО КРЧМАРЕ	249	1,1454	1/2
391	РАНКОВИЋ МИЛИВОЈЕ РАДОСЛАВ	РАЧА КРАЉА ПЕТРА 1 55	0,2406	РАЧА	287	0,2406	1/1
392	РАНКОВИЋ ТИХОМИР ПАНТА	ЂУРЂЕВО	0,5986	САРАНОВО	808	0,5986	1/1
393	РАШИЋ ЛАЗАР БИЉАНА	РАЧА НИКОЛЕ ТЕСЛЕ 10	0,0232	РАЧА	272	0,0464	1/2
394	РЕПУБЛИКА СРБИЈА	БЕОГРАД	36,1993	БОРЦИ	320	1,6057	1/1
				ПОПОВИЋ	511	0,4049	1/2
				РАЧА	1112	0,0011	1/1
				САРАНОВО	746	0,4473	1/2
				САРАНОВО	1318	0,1872	1/1
				СЕПЦИ	771	6,3560	1/1
				СИПИЋ	940	2,7523	1/1
				СИПИЋ	977	1,3200	7/9
				ВЕЛИКО КРЧМАРЕ	7	6,7606	1/1
				ВЕЛИКО КРЧМАРЕ	797	1,0109	1/1
				ВЕЛИКО КРЧМАРЕ	798	0,2884	2373/2897
				ВИШЕВАЦ	840	7,2483	1/1
				ЂУРЂЕВО	413	0,5505	1/2
				ЂУРЂЕВО	887	8,3128	1/1
395	РИБАЋ ВОЈИСЛАВ БРАНКО	ПОПОВИЋ 3	0,0770	РАЧА	767	0,0770	1/1
396	РИСТИЋ БОРИВОЈЕ СНЕЖАНА	КРАГУЈЕВАЦ ЦРВЕНОГ КРСТА 18	0,1614	РАЧА	423	0,1614	1/1
397	РИСТИЋ МИЛОВАН СЛОБОДАН	КРАГУЈЕВАЦ МИЛОВАНА ГУШИЋА 55	0,1933	ЂУРЂЕВО	429	0,7733	1/4
398	РИСТИЋ ВЕЛИМИР ЖИВОМИР	КРАГУЈЕВАЦ ОМЛАДИНСКА 6	0,1933	ЂУРЂЕВО	429	0,7733	1/4
399	РИСТИЋ ВЕЛИМИР МИЛОСАВ	ЂУРЂЕВО	0,1933	ЂУРЂЕВО	429	0,7733	1/4
400	РИСТИЋ ВЕЛИМИР РАДОВАН	ЂУРЂЕВО	0,1933	ЂУРЂЕВО	429	0,7733	1/4
401	РОГО МИЛАН МИЛОРАД	РАЧА КРАЉИЦЕ МАРИЈЕ 33	0,0616	РАЧА	265	0,0616	1/1

402	САВИЋ НОВИЦА ЉУБИША	РАЧА	0,0623	РАЧА	975	0,0623	1/1
403	САВИЋ РАДМИЛА	БЕОГРАД	0,0028	РАЧА	29	0,0111	6/24
404	САВКОВИЋ ЖИВОЈИН ВЕЛИМИР	ЂУРЂЕВО	0,0560	РАЧА	846	0,1119	3/6
405	САВКОВИЋ ЖИВОЈИН ЗДРАВКО	САРАНОВО	0,4893	САРАНОВО	1314	0,4893	1/1
406	САВКОВИЋ ЖИВОРАД МИЛИНКО	ЂУРЂЕВО	0,3928	ЂУРЂЕВО	825	0,7855	12/24
407	САВКОВИЋ БЛАГОЈЕ МИЛОВАН	ЂУРЂЕВО	0,0869	ЂУРЂЕВО	819	0,2607	1/3
408	САВКОВИЋ ДРАГАН МАРКО	ЂУРЂЕВО	0,0187	РАЧА	846	0,1119	1/6
409	САВКОВИЋ ДРАГАН МИРОСЛАВ	ЂУРЂЕВО	0,0187	РАЧА	846	0,1119	1/6
410	САВКОВИЋ ДРАГИЋ	ЂУРЂЕВО	0,1738	ЂУРЂЕВО	819	0,2607	2/3
411	САВКОВИЋ МИЛОВАН РАДОСЛАВ	ЂУРЂЕВО	0,3609	ЂУРЂЕВО	915	0,3609	1/1
412	САВКОВИЋ МИЛОВАН СЛАВОЉУБ	РАЧА УЛ. ЈЕСЕНИЧКА 5	0,0889	РАЧА	316	0,0889	1/1
413	САВКОВИЋ ПРЕДРАГ МАРИНА	ЂУРЂЕВО	0,0925	РАЧА	1014	0,0925	1/1
414	САВКОВИЋ ЉУБИША МИРОСЛАВ	ТОПОЛА МИЛУТИНА ЈЕЛЕНИЋА 19	0,3832	ЂУРЂЕВО	916	0,3832	1/1
415	САВКОВИЋ РАДЕНКО ГОРДАНА	ЂУРЂЕВО	0,0187	РАЧА	846	0,1119	1/6
416	СИМИЋ ЖИВОМИР ДРАГАН	БЕОГРАД ДР.ИВАНА РИБАРА 34/1	0,2898	РАЧА	132	0,2898	1/1
417	СИМИЋ ЖИВОТА ИВАН	РАЧА УЛ.НЕМАЊИНА БР.32	0,0684	РАЧА	1228	0,0684	1/1
418	СИМИЋ МИЛАДИН ТИМОТИЈЕ	ВУЧИЋ 16	0,0069	РАЧА	1217	0,0277	1/4
419	СИМИЋ МИЛОЈЕ РАДМИЛА	КРАГУЈЕВАЦ ВЛАДИМИРА РОЛОВИЋА	0,0208	РАЧА	1217	0,0277	3/4
420	СИМИЋ ЉУБИША ДРАГАН	РАДОВАЊЕ	0,1849	РАЧА	1145	0,1849	1/1
421	СИМОНОВИЋ БУДИМИР ТОМИСЛАВ	РАЧА	0,5365	РАЧА	119	0,5365	1/1
422	СИМОНОВИЋ БУДИМИР ТОМИСЛАВ	РАЧА НЕМАЊИНА 26	0,1777	РАЧА	407	0,1777	1/1
423	СЛАВКОВИЋ ЛАЗАР ДРАГАН	ТРСКА	0,3830	СИПИЋ	943	0,3830	1/1
424	СПАСИЋ МИРОСЛАВ	РАЧА	0,0368	РАЧА	803	0,0368	1/1
425	СПЦ-ПРАВОСЛАВНА ЕПАРХИЈА ШУМАДИЈСКА-ЦРКВЕНА ОПШТИНА САРАНОВА	САРАНОВО	0,1303	САРАНОВО	1193	0,1303	1/1
426	СПОРТСКО ДРУШТВО	САРАНОВО	0,9365	САРАНОВО	793	0,9365	1/1
427	СПОРТСКО ДРУШТВО ТРСКА	ТРСКА	0,6413	СИПИЋ	525	0,6413	1/1
428	СПОРТСКО ДРУШТВО СИПИЋ	СИПИЋ	0,3356	СИПИЋ	530	0,3356	1/1
429	СПОРТСКО ДРУШТВО "ШУМАДИНАЦ "	ВЕЛИКО КРЧМА	0,9933	ВЕЛИКО КРЧМАРЕ	396	0,9933	1/1
430	СПОРТСКО ДРУШТВО "БОРАЦ"	БОРЦИ	1,0687	БОРЦИ	318	0,9533	1/1
				БОРЦИ	509	0,2112	1154/2112
431	СРЕЋКОВИЋ БОГДАН МИЛЕНА	РАЧА РАДОЈА ДОМАНОВИЋА 6	0,1632	РАЧА	75	0,1632	1/1
432	СРЕЋКОВИЋ ЉУБИНКА	СИПИЋ	1,9526	СИПИЋ	910	1,9526	1/1
433	СРЕЋКОВИЋ АЛЕКСА МИЈАИЛО	РАЧА СУТЈЕСКА 3	0,0551	РАЧА	1133	0,0551	1/1
434	СРЕЋКОВИЋ БРАНКО ЖИВОРАД	РАЧА	0,5109	РАЧА	649	0,5109	1/1
435	СРЕЋКОВИЋ МИЛУН РАДМИЛО	ВЕЛИКО КРЧМА	0,7891	ВЕЛИКО КРЧМАРЕ	6	0,7891	1/1
436	СРЕЋКОВИЋ РАДОЈКА	РАЧА КРАЉА ПЕТРА 1 36	0,0846	РАЧА	299	0,0846	1/1
437	СРЕЋКОВИЋ РАДОСЛАВ СЛАВНА	РАЧА УЛ.ВУКА КАРАХИЋА 52	0,7694	ВЕЛИКО КРЧМАРЕ	410	0,7694	1/1
438	СТАМАТОВИЋ МИЛАДИН ЖИВОРАД	ТРСКА	0,0761	СИПИЋ	903	0,0761	1/1
439	СТАНИМИРОВИЋ АЛЕКСАНДАР МИЛОЈЕ	БЕОГРАД	0,0264	РАЧА	78	0,1057	1/4
440	СТАНИМИРОВИЋ ЛАЗАР СВЕТОМИР	БЕОГРАД	0,0264	РАЧА	78	0,1057	1/4
441	СТАНИМИРОВИЋ СОФИЈА	БЕОГРАД	0,0264	РАЧА	78	0,1057	1/4



442	СТАНОЈЕВИЋ ДРАГОЉУБ ЗОРИЦА	ВУЧИЋ	0,0433	РАЧА	246	0,0577	3/4
443	СТЕФАНОВИЋ РАДОМИР ЉИЉАНА	РАЧА МАРШАЛА ТИТА 5	0,1502	РАЧА	962	0,1502	1/1
444	СТЕФАНОВИЋ ТИХОМИР ЖИВАН	РАЧА	0,0489	РАЧА	648	0,0489	1/1
445	СТЕПАНОВИЋ ЖИВОРАД ДЕЈАН	ДОЊЕ ЈАРУШИЦ	0,1012	ДОЊЕ ЈАРУШИЦЕ	9	0,1012	1/1
446	СТЕПАНОВИЋ ЖИВОРАД ЈУГОСЛАВ	ЂУРЂЕВО	0,0955	РАЧА	1092	0,0955	1/1
447	СТЕПАНОВИЋ АНТОНИЈЕ РАДМИЛО	ЂУРЂЕВО	0,0627	РАЧА	664	0,0627	1/1
448	СТЕПАНОВИЋ САВА АНТОНИЈЕ	ЂУРЂЕВО	0,3718	ЂУРЂЕВО	878	0,3718	1/1
449	СТЕПАНОВИЋ СИМА БОГОСАВ	ЂУРЂЕВО	0,0009	РАЧА	1031	0,0009	1/1
450	СТЕПАНОВИЋ СЛОБОДАН ГОРДАНА	РАЧА	0,0318	РАЧА	635	0,0636	1/2
451	СТЕПАНОВИЋ СЛОБОДАН ЈАСМИНА	РАЧА	0,0318	РАЧА	635	0,0636	1/2
452	СТЕВАНОВИЋ ЖИВОТА ЈАСМИНА	РАЧА КОСОВСКА 5	0,0299	РАЧА	530	0,0598	1/2
453	СТЕВАНОВИЋ ДАНИЦА	НИШ РАДНИХ БРИГАДА 9	0,0465	РАЧА	268	0,0929	1/2
454	СТЕВАНОВИЋ ДОБРИЛА	РАЧА НЕМАЊИНА 19	0,0529	РАЧА	474	0,0529	1/1
455	СТЕВАНОВИЋ ДРАГАН САША	Д.РАЧА	0,0457	РАЧА	983	0,0457	1/1
456	СТЕВАНОВИЋ МИЛОРАД ДРАГАН	ДОЊА РАЧА	0,0597	РАЧА	982	0,0597	1/1
457	СТЕВАНОВИЋ ПЕТАР МАРКО	САРАНОВО	0,3019	САРАНОВО	1307	0,3019	1/1
458	СТЕВАНОВИЋ РАДИША	ВИШЕВАЦ	0,0297	РАЧА	1139	0,0594	1/2
459	СТЕВАНОВИЋ РАТОМИР РАДОЈИЦА	ВИШЕВАЦ	0,0297	РАЧА	1139	0,0594	1/2
460	СТОЈАДИНОВИЋ МИРЈАНА	РАЧА СВЕТОГ САВЕ 22	0,0455	РАЧА	625	0,0682	2/3
461	СТОЈАДИНОВИЋ ЉУБИША ЗЛАТАН	ЂУРЂЕВО-Н.СА ВОЈВОЂАНСКА 6	0,0227	РАЧА	625	0,0682	1/3
462	СТОЈАНОВИЋ АЛЕКСАНДАР БРАНИСЛАВ	РАЧА ЛОЛЕ РИБАРА 3	0,0624	РАЧА	368	0,0624	1/1
463	СТОЈАНОВИЋ ДИМИТРИЈ СВЕТОМИР	РАЧА КРАЉИЦЕ МАРИЈЕ	0,0408	РАЧА	308	0,0408	1/1
464	СТОЈАНОВИЋ ДРАГИЦА	РАЧА ОМЛАДИНСКА 2	0,1449	РАЧА	579	0,4898	1/4
				РАЧА	697	0,0447	1/2
465	СТОЈАНОВИЋ ДРАГОМИРА МИЛОВАН	М.КРЧМАРЕ	0,2117	МАЛО КРЧМАРЕ	391	0,2117	1/1
466	СТОЈАНОВИЋ МИЛАН ВЕСНА	БЕОГРАД ЗЕМУ КРАЈИШКА	0,1591	РАЧА	1147	0,1591	1/1
467	СТОЈАНОВИЋ МИЛЕНКО ЗЛАТКО	РАЧА КАРАЂОРЂЕВА 14/1	0,0127	РАЧА	1127	0,0254	1/2
468	СТОЈАНОВИЋ МИЛЕНКО ЗОРАН	РАЧА КАРАЂОРЂЕВА 14	0,0127	РАЧА	1127	0,0254	1/2
469	СТОЈАНОВИЋ МИЛОВАН ГРУЈИЦА	РАЧА СВЕТЕ ЂОРЂЕВИЋА 8	0,0514	РАЧА	535	0,0514	1/1
470	СТОЈАНОВИЋ СИНИША ЗОРАН	Д.РАЧА	0,0435	РАЧА	695	0,0435	1/1
471	СТОЈИЋЕВИЋ МИЛАН ЈУЛИЈАНА	РАЧА СРБЕ НЕШИЋА 24	0,0721	РАЧА	503	0,2164	1/3
472	СТОЈИЋЕВИЋ МИЛОРАД БРАНИСЛАВ	С.ПАЛАНКА	0,0721	РАЧА	503	0,2164	1/3
473	СТОЈКОВИЋ ГВОЗДЕН ЖИВОСЛАВ	СИПИЋ	0,0105	РАЧА	1109	0,0881	105/881
474	СТОЈКОВИЋ РАТКО ГОРДАНА	ВИШЕВАЦ	1,1805	ВИШЕВАЦ	150	1,1805	1/1
475	СТРАХИЊИЋ МИХАЈЛО ДАНИЦА	Н.БЕОГРАД АЛЕКСИНАЧКИХ РУДАРА 65/7	0,1048	РАЧА	595	0,1048	1/1
476	СВИЛОКОС ЂУРО ДАМЈАН	ВУЧИЋ	0,0751	ВУЧИЋ	821	0,0751	1/1
477	ТИМИЋ ЖИВКО МИЛЕНИЈА	СИПИЋ	0,1163	СИПИЋ	908	0,1163	1/1
478	ТИМОТИЈЕВИЋ ЖИВАДИН ДИМИТРИЈЕ	БОРЦИ	0,0319	РАЧА	656	0,0637	1/2
479	ТИМОТИЈЕВИЋ ДРАГОЉУБ БОЈАН	РАЧА ЂОКИЦЕ МИТРОВИЋА 1	0,0319	РАЧА	656	0,0637	1/2
480	ТОДОРОВИЋ РАДОМИР СЛОБОДАН	МИРАШЕВАЦ	0,0514	РАЧА	525	0,0514	1/1
481	ТОМИЋ БОШКО МИЛУТИН	РАЧА КАРАЂОРЂЕВА	0,0878	РАЧА	568	0,0878	1/1
482	ТОПЛИЦА ДРАГОСЛАВ ДУШАН	РАЧА БРАЋЕ ЖИВИЋА 5/А	0,0737	РАЧА	1062	0,0737	1/1

483	ТОПЛИЦА КОНСТАНТИН ЖИВАНКА	РАЧА ЦАРА ЛАЗАРА 14	0,0640	РАЧА	406	0,0640	1/1
484	ТРАЈИЛОВИЋ СТАНИМИР МИЛОЈЕ	БЕОГРАД	0,0728	РАЧА	442	0,0728	1/1
485	ТРАЈКУНОВИЋ ЈОВАН СРЕЋКО	РАЧА	0,0516	РАЧА	81	0,0516	1/1
486	ТРИФУНОВИЋ МИХАИЛО БРАНКО	РАЧА	0,1015	РАЧА	590	0,1015	1/1
487	ТРИФУНОВИЋ ВОЈИСЛАВ ДРАГОСЛАВ	РАЧА НИКОЛЕ ТЕСЛЕ 1	0,0577	РАЧА	639	0,0577	1/1
488	ТРУНИЋ МИЛАН МИРА	РАЧА БОГОСАВА МАРКОВИЋА 16	0,0587	РАЧА	976	0,1173	1/2
489	ТУФЕГХИЋ ЖИВАДИН ДРАГОСЛАВ	ПОПОВИЋ	0,0116	РАЧА	523	0,0116	1/1
490	ТУФЕГХИЋ КОСТАДИН ЖИВАДИН	ПОПОВИЋ 68	0,0189	РАЧА	522	0,0189	1/1
491	ВАСИЋ БОЖИДАР БРАНИСЛАВ	РАЧА БРАЋЕ ЖИВИЋА 16	0,0417	РАЧА	302	0,0417	1/1
492	ВАСИЋ ДУШАНКА	РАЧА Б.РАДОСАВЉЕВИЋА 9	0,0049	РАЧА	108	0,0243	1/5
493	ВАСИЋ МИЛАН АНДРЕЈА	РАЧА ЦАРА ЛАЗАРА 5	0,0049	РАЧА	108	0,0243	1/5
494	ВАСИЋ МИЛАН МИЛУТИН	РАЧА Б.РАДОСАВЉЕВИЋА 9	0,0049	РАЧА	108	0,0243	1/5
495	ВАСИЋ МИЛАН САША	РАЧА ЦАРА ЛАЗАРА 5	0,0049	РАЧА	108	0,0243	1/5
496	ВАСИЋ МИЛАН ВОЈИСЛАВ	РАЧА Б.РАДОСАВЉЕВИЋА 9	0,0049	РАЧА	108	0,0243	1/5
497	ВЕЛАНАЦ РАДОМИР ЈАСМИНА	БЕОГРАД БУЛЕВАР АРСЕНИЈА ЧАР 21/9	0,3922	РАЧА	592	0,7844	1/2
498	ВЕЉКОВИЋ ДЕСАНКА	БЕОГРАД	0,1299	РАЧА	127	0,2597	1/2
499	ВЕЉКОВИЋ ДРАГОЉУБ БОРИВОЈЕ	БЕОГРАД ПРИМОРСКА 21	0,0700	РАЧА	1154	0,0700	1/1
500	ВЕЉКОВИЋ ДРАГОЉУБ ПЕТАР	БЕОГРАД	0,1299	РАЧА	127	0,2597	1/2
501	ВЕЉКОВИЋ ЕМИЛИЈА	РАЧА 333	0,0424	РАЧА	303	0,0424	1/1
502	ВЕЉКОВИЋ МИЛУТИН ЖИВАДИН	РАЧА ОМЛАДИНСКА	0,0330	РАЧА	594	0,0330	1/1
503	ВЕЉКОВИЋ НАДЕЖДА	МАРКОВАЦ ВИТОМИРА БОЈИЋА 11	0,7321	РАЧА	964	0,7321	1/1
504	ВЕЉКОВИЋ ПЕРСА	РАЧА	0,0311	РАЧА	63	0,1244	1/4
505	ВЕЉКОВИЋ РАДОМИР ДРАГАН	РАЧА	0,0957	РАЧА	673	0,1913	1/2
506	ВЕЉКОВИЋ РАДОМИР СЛОБОДАН	РАЧА	0,0933	РАЧА	63	0,1244	3/4
507	ВЕСКОВИЋ ВОЈИСЛАВ РАДМИЛА	БЕОГРАД БРАЋЕ СРНИЋ 13/21	0,0465	РАЧА	268	0,0929	1/2
508	ВИДОЈЕВИЋ БОГОСАВ ЖИВОЈИН	БОРЦИ	0,7955	БОРЦИ	543	0,7955	1/1
509	ВИЋЕНТИЈЕВИЋ МИОДРАГ МИРОЉУБ	ВИШЕВАЦ	0,1482	РАЧА	1142	0,1482	1/1
510	ВОЈНОВИЋ МИЛАН ДРАГИЦА	ВУЧИЋ	0,0738	ВУЧИЋ	819	0,0738	1/1
511	ВУКОВИЋ МИЛОЈЕ ЉИЉАНА	КРАГУЈЕВАЦ ГРАДА КАРАРЕ 4Г/1	0,0987	РАЧА	946	0,0987	1/1
512	ВУЛОВИЋ МИЛОРАД МИЈАИЛО	МАЛО КРЧМАРЕ	1,2485	МАЛО КРЧМАРЕ	86	2,4970	1/2
513	ВУЛОВИЋ ПЕТАР МИЛОРАД	МАЛО КРЧМАРЕ	1,2485	МАЛО КРЧМАРЕ	86	2,4970	1/2
514	ВУЛОВИЋ РАДОВАН ЖИВАДИНКА	МАЛО КРЧМАРЕ	0,3347	МАЛО КРЧМАРЕ	151	1,5897	24/114
515	ВУЛОВИЋ РАДОВАН ЖИВОТА	МАЛО КРЧМАРЕ	0,3347	МАЛО КРЧМАРЕ	151	1,5897	24/114
516	ВУЧЕТИЋ МИЛИВОЈЕ МИЛОРАД	РАЧА	0,0519	РАЧА	628	0,0519	1/1
517	ЗДРАВКОВИЋ ГАВРИЛО СТАНИМИР	РАЧА	0,3419	РАЧА	994	0,3419	1/1
518	ЗДРАВКОВИЋ РАДОВАН РАДОСЛАВ	РАЧА НЕМАЊИНА	0,1374	РАЧА	588	0,1374	1/1
519	ЗЕМЉОРАДНИЧКА ЗАДРУГА НАТАЛИНЦИ	НАТАЛИНЦИ	0,2763	СЕПЦИ	91	0,2763	1/1
520	ЗЛАТИЋ МИЛАН РАЈКО	РАЧА КРАЉА ПЕТРА 1 61	0,1124	РАЧА	221	0,1124	1/1
521	ЗЛАТИЋ МИЛОЈЕ РУЖИЦА	РАЧА ИВЕ ЛОЛЕ РИБАРА 31	0,0948	РАЧА	925	0,0948	1/1
522	ШИПКА ЉИЉАНА	БЕОГРАД ПАЛИЛУЛА ДРАГОСЛАВА 177/Г	0,1066	РАЧА	1230	0,2132	1/2
523	ШМИГИЋ ВОЈИСЛАВ ЗОРИЦА	ВУЧИЋ	0,0211	РАЧА	53	0,0211	1/1

524	ШОВИЋ МИОДРАГ ДРАГАН	РАЧА МИЛОША ОБРЕНОВИЋА 16	0,0577	РАЧА	541	0,0577	1/1
525	ШОВИЋ НИКОЛА ВЕРА	КРАГУЈЕВАЦ ВИШЊИЋЕВА 26	0,3898	РАЧА	579	0,4898	3/4
				РАЧА	697	0,0447	1/2
526	ШУПИЋ БОШКО ДИВНА	КЛИНА ТИКВЕШКА 6	0,7079	РАЧА	810	0,7079	1/1
527	ЂОКИЋ ВЕЛИЗАР НЕНАД	ДОЊА РАЧА	0,1282	РАЧА	993	0,1282	1/1
528	ЂОКОВИЋ РАДМИЛА	РАЧА КАРАЂОРЂЕВА 107	0,0645	РАЧА	582	0,0645	1/1
529	ЂОКОВИЋ СВЕТОМИР МИЛАДИН	БОШЊАНЕ	0,0376	РАЧА	727	0,0376	1/1
530	ЂОКОВИЋ ОЛГА	КРАГУЈЕВАЦ АНЕ ПЛАЗИБАТЕ 12	0,7764	РАЧА	977	0,7764	1/1
531	ЂОРИЋ ЖИВОСЛАВ ДАРКО	РАЧА КРАЉИЦЕ МАРИЈЕ 40	0,0503	РАЧА	997	0,0503	1/1
532	ЂОРИЋ РАДИСАВ ЖИВОСЛАВ	РАЧА	0,1185	РАЧА	444	0,1185	1/1
533	ЂОРЂЕВИЋ ЖИВАДИН МИЛОРАД	РАЧА ХАЈДУК ВЕЉКОВА 7	0,0059	РАЧА	208	0,0059	1/1
534	ЂОРЂЕВИЋ ДРАГАН НЕБОЈША	БЕОГРАД	0,0377	РАЧА	85	0,1509	1/4
535	ЂОРЂЕВИЋ ДРАГОЉУБ МИОДРАГ	РАЧА КАРАЂОРЂЕВА	1,0124	РАЧА	498	1,0124	1/1
536	ЂОРЂЕВИЋ МИЛИВОЈЕ МИЛАДИН	МАЛО КРЧМАРЕ	0,2482	МАЛО КРЧМАРЕ	372	0,4964	1/2
537	ЂОРЂЕВИЋ МИЛОРАД ЈЕЛИЦА	КРАГУЈЕВАЦ	0,0755	РАЧА	85	0,1509	2/4
538	ЂОРЂЕВИЋ МИЛОШ МИЛАН	СИПИЋ	1,2620	СИПИЋ	905	1,2620	1/1
539	ЂОРЂЕВИЋ ЉИЉАНА	РАЧА ЦЕРСКА	0,0652	РАЧА	516	0,0652	1/1
540	ЂОРЂЕВИЋ РАДМИЛА	РАЧА РАДОЈА ДОМАНОВИЋА 7	0,0499	РАЧА	304	0,0998	1/2
541	ЂОРЂЕВИЋ РАДОВАН МИХАЈЛО	БЕОГРАД	0,0624	РАЧА	1	0,0624	1/1
542	ЂОРЂЕВИЋ ЗОРАН САША	МАЛО КРЧМАРЕ	0,2482	МАЛО КРЧМАРЕ	372	0,4964	1/2
543	ЂУКИЋ СВЕТОЗАР МИРКО	РАЧА КРАЉА ПЕТРА 1 18	0,0676	РАЧА	295	0,0676	1/1
544	ЂУРИЋ БРАНИСЛАВ НЕНАД	РАЧА КАРАЂОРЂЕВА 99	0,1703	РАЧА	830	0,1703	1/1
545	ЂУРИЋ ДРАГОСЛАВ ЉИЉАНА	САРАНОВО	0,3723	САРАНОВО	820	0,3723	1/1
546	ЂУРИЋ ЉУБИША МИРКО	САРАНОВО	0,0416	РАЧА	784	0,0416	1/1
547	ЂОРАЛИЋ АХМЕТ РЕФИК	РАЧА СТУБИЧКА ББ	0,0272	РАЧА	681	0,0543	1/2
548	ЂОРАЛИЋ МИЛОСАВ ГОРИЦА	РАЧА СТУБИЧКА ББ	0,0771	РАЧА	304	0,0998	1/2
				РАЧА	681	0,0543	1/2
549	ЧАНАК ВЛАДИМИР ТРИВУН	ВУЧИЋ	0,0740	ВУЧИЋ	814	0,0740	1/1
550	ЧЕКАНОВИЋ ЉУБИВОЈЕ АЛЕКСАНДАР	РАЧА ЦАРА ЛАЗАРА 23	0,0957	РАЧА	673	0,1913	1/2
		<b>УКУПНО</b>	<b>415,3599</b>			<b>471,0261</b>	

Извор података: РГЗ, Сектор за информатику и комуникације, датум доставе 31.10.2016.г.

ТАБЕЛА 8 План прихода сопственог учешћа

извор средстава	(дин)
Пренета средства из ранијих година	0,00
Очекивана средства од закупа пољопривредног земљишта у државној својини из табеле 10	0,00
Накнада од промена намене пољопривредног земљишта	100000,00
Планирана средства од закупа пољопривредног земљишта у државној својини по Програму 2017.	200000,00
Очекивана средства од коришћења без правног основа пољопривредног земљишта у државној својини у раније започетим поступцима	0,00
Општински буџет	8000000,00
<b>УКУПНО</b>	<b>8300000,00</b>

## НАПОМЕНА:

износ очекиваних средстава од закупа треба да одговара износу приход ЈЛС 40% у динарима из табеле 10

ТАБЕЛА 9. Програм утврђивања радова на заштити, уређењу и коришћењу пољопривредног земљишта

намене улагања	површина у ha, број узорака	предрачунска вредност улагања (дин)	конструкција финансирања			
			сопствено учешће		други извори	
			(%)	(дин)	(%)	(дин)
комасација пољопривредног земљишта						
добровољно груписање парцела						
одводњавање пољопривредног земљишта						
наводњавање пољопривредног земљишта						
обележавање парцела државног земљишта						
уређење атарских путева	10	15.800.000,00	52,53	8.300.000,00	47,47	7500000,00
уређење и опремање противградне службе						
уређење и опремање пољочуварске службе						
побољшање квалитета обрадивог пољопривредног земљишта						
мелиорација ливада и пашњака						
претварање необрадивог у обрадиво земљиште						
<b>I УРЕЂЕЊЕ ПОЉОПРИВРЕДНОГ ЗЕМЉИШТА</b>		<b>15.800.000,00</b>		<b>8.300.000,00</b>		<b>7500000,00</b>
биолошка рекултивација пољопривредног земљишта						
утврђивање постојања опасних и штетних материја у пољопривредном земљишту						
<b>II ЗАШТИТА ПОЉОПРИВРЕДНОГ ЗЕМЉИШТА</b>		<b>0,00</b>		<b>0,00</b>		<b>0,00</b>
студијско- истраживачки радови из области заштите, уређења и коришћења пољопривредног земљишта						
<b>III СТУДИЈСКО-ИСТРАЖИВАЧКИ РАДОВИ КОЈИ ТРЕТИРАЈУ ПРОБЛЕМАТИКУ ЗЕМЉИШТА</b>		<b>0,00</b>		<b>0,00</b>		<b>0,00</b>
<b>укупно(I+II+ III)</b>		<b>15.800.000,00</b>		<b>8.300.000,00</b>		<b>7500000,00</b>

Табела 5а. Пољопривредно земљиште у државној својини груписано по катастарским парцелама са површином државног удела									
катастарска општина	Број поседовног листа или листа непокретности	Број катастарске парцеле	Култура	Класа	Катастарски приход	Површина	Адреса парцеле Улица или потес и кућни број	Површина државног удела	Врста земљишта
АДРОВАЦ	165	215	ПАШЊАК 1.класе	1	4,7187	0,1436	БРДО	0,1436	Пољопривредно земљиште
АДРОВАЦ	165	234	ПАШЊАК 1.класе	1	4,4262	0,1347	БРДО	0,1347	Пољопривредно земљиште
АДРОВАЦ	165	340/1	ЊИВА 1.класе	1	362,0816	2,0119	РАЧА ПОЉЕ	2,0119	Пољопривредно земљиште
АДРОВАЦ	165	342/10	ЊИВА 1.класе	1	20,8765	0,1160	РАЧА ПОЉЕ	0,1160	Пољопривредно земљиште
АДРОВАЦ	165	363/3	ЊИВА 3.класе	3	12,6393	0,1051	РАЧА ПОЉЕ	0,1051	Пољопривредно земљиште
АДРОВАЦ	165	368/3	ЊИВА 1.класе	1	11,2121	0,0623	РАЧА ПОЉЕ	0,0623	Пољопривредно земљиште
АДРОВАЦ	165	378/5	ЊИВА 1.класе	1	24,3499	0,1353	РАЧА ПОЉЕ	0,1353	Пољопривредно земљиште
АДРОВАЦ	165	379/1	ЊИВА 1.класе	1	11,2481	0,0625	РАЧА ПОЉЕ	0,0625	Пољопривредно земљиште
АДРОВАЦ	165	442/4	ЊИВА 3.класе	3	33,5766	0,2792	РАЧА ПОЉЕ	0,2792	Пољопривредно земљиште
АДРОВАЦ	175	12/4	ЊИВА 4.класе	4	305,3697	3,4796	КРАГУЈЕВЧИЋ	3,4796	Пољопривредно земљиште
АДРОВАЦ	175	45/1	ЊИВА 4.класе	4	197,3810	2,2491	КРАГУЈЕВЧИЋ	2,2491	Пољопривредно земљиште
АДРОВАЦ	175	80	ЛИВАДА 3.класе	3	20,1044	0,5496	КРАГУЈЕВЧИЋ	0,5496	Пољопривредно земљиште
АДРОВАЦ	175	341/2	ЊИВА 1.класе	1	7,8467	0,0436	РАЧА ПОЉЕ	0,0436	Пољопривредно земљиште
АДРОВАЦ	175	341/4	ЊИВА 1.класе	1	39,5754	0,2199	РАЧА ПОЉЕ	0,2199	Пољопривредно земљиште
АДРОВАЦ	175	341/6	ЊИВА 1.класе	1	364,8172	2,0271	РАЧА ПОЉЕ	2,0271	Пољопривредно земљиште
АДРОВАЦ	257	339/4	ЊИВА 1.класе	1	20,2826	0,1127	КРАГУЈЕВЧИЋ	0,1127	Пољопривредно земљиште
АДРОВАЦ	257	342/6	ЊИВА 1.класе	1	127,9587	0,7110	РАЧА ПОЉЕ	0,7110	Пољопривредно земљиште
АДРОВАЦ	257	342/8	ЊИВА 1.класе	1	68,9645	0,3832	РАЧА ПОЉЕ	0,3832	Пољопривредно земљиште
АДРОВАЦ	266	367/3	ЊИВА 1.класе	1	238,5322	1,3254	РАЧА ПОЉЕ	0,1104	Пољопривредно земљиште
АДРОВАЦ	266	367/3	ЊИВА 2.класе	2	32,2823	0,2214	РАЧА ПОЉЕ	0,0184	Пољопривредно земљиште
АДРОВАЦ	268	409	ЛИВАДА 1.класе	1	28,6059	0,4828	КРАГУЈЕВЧИЋ	0,1285	Пољопривредно земљиште
АДРОВАЦ	272	23/1	ПАШЊАК 3.класе	3	5,7477	0,2928	КРАГУЈЕВЧИЋ	0,2928	Пољопривредно земљиште
БОРЦИ	33	1985/4	ЊИВА 3.класе	3	6,7827	0,0564	РТОВИ	0,0564	Пољопривредно земљиште
БОРЦИ	81	1487/2	ЊИВА 6.класе	6	4,3272	0,0925	ШИРИНА	0,0925	Пољопривредно земљиште
БОРЦИ	81	1488/1	ЊИВА 7.класе	7	6,4094	0,1923	ШИРИНА	0,1923	Пољопривредно земљиште
БОРЦИ	208	1487/3	ЊИВА 6.класе	6	1,3052	0,0279	ШИРИНА	0,0279	Пољопривредно земљиште
БОРЦИ	253	1301	ПАШЊАК 4.класе	4	9,7753	0,7625	БРДО	0,7625	Пољопривредно земљиште
БОРЦИ	277	2035	ЊИВА 6.класе	6	14,0808	0,3010	БРДО	0,3010	Пољопривредно земљиште
БОРЦИ	277	2035	ВОЋЊАК 3.класе	3	112,9509	1,4860	БРДО	1,4860	Пољопривредно земљиште
БОРЦИ	318	384/2	ЛИВАДА 3.класе	3	33,3097	0,9106	ЛИВАДЕ	0,9106	Пољопривредно земљиште
БОРЦИ	318	384/6	ЛИВАДА 3.класе	3	1,5620	0,0427	ЛИВАДА	0,0427	Пољопривредно земљиште
БОРЦИ	319	379	ЗЕМЉИШТЕ ПОД ЗГРАДОМ-ОБЈЕКТОМ		0,0000	0,0881	ЛИВАДЕ	0,0881	Пољопривредно земљиште
БОРЦИ	319	379	ЊИВА 4.класе	4	18,7631	0,2138	ЛИВАДЕ	0,2138	Пољопривредно земљиште
БОРЦИ	320	1487/1	ЊИВА 6.класе	6	5,4171	0,1158	ШИРИНА	0,1158	Пољопривредно земљиште
БОРЦИ	320	1488/2	ЊИВА 7.класе	7	30,1237	0,9038	ШИРИНА	0,9038	Пољопривредно земљиште
БОРЦИ	320	1992/1	ЊИВА 6.класе	6	27,4178	0,5861	МИШЈАК	0,5861	Пољопривредно земљиште

БОРЦИ	328	457/2	ВОЋЊАК 4.класе	4	12,3847	0,2998	ЧОТ	0,2998	Пољопривредно земљиште
БОРЦИ	370	1643	ЊИВА 7.класе	7	29,4204	0,8827	ШИРИНА	0,8827	Пољопривредно земљиште
БОРЦИ	495	1649/2	ЊИВА 6.класе	6	33,1904	0,7095	ШИРИНА	0,1998	Пољопривредно земљиште
БОРЦИ	495	1649/4	ЊИВА 4.класе	4	62,3359	0,7103	МЕТАЛКА	0,2000	Пољопривредно земљиште
БОРЦИ	509	384/3	ЗЕМЉИШТЕ ПОД ЗГРАДОМ-ОБЈЕКТОМ		0,0000	0,0374	ЛИВАДЕ	0,0374	Грађевинско земљиште изван грађевинског подручја
БОРЦИ	509	384/3	ЛИВАДА 3.класе	3	6,3576	0,1738	ЛИВАДЕ	0,1738	Грађевинско земљиште изван грађевинског подручја
БОРЦИ	543	1675/1	ЊИВА 4.класе	4	31,4532	0,3584	МЕТАЛКА	0,3584	Пољопривредно земљиште
БОРЦИ	543	1675/2	ЊИВА 4.класе	4	27,0915	0,3087	МЕТАЛКА	0,3087	Пољопривредно земљиште
БОРЦИ	543	1985/6	ЊИВА 3.класе	3	5,9649	0,0496	В.ДРЕНОВАЧА	0,0496	Пољопривредно земљиште
БОРЦИ	543	1985/7	ЊИВА 3.класе	3	5,6041	0,0466	В.ДРЕНОВАЧА	0,0466	Пољопривредно земљиште
БОРЦИ	543	1985/9	ЊИВА 3.класе	3	3,8724	0,0322	В.ДРЕНОВАЧА	0,0322	Пољопривредно земљиште
БОРЦИ	544	1985/10	ЊИВА 3.класе	3	11,8576	0,0986	В.ДРЕНОВАЧА	0,0986	Пољопривредно земљиште
БОРЦИ	545	1985/8	ЊИВА 3.класе	3	2,8502	0,0237	МЕТАЛКА	0,0237	Пољопривредно земљиште
БОРЦИ	546	1671/1	ЊИВА 4.класе	4	97,9226	1,1158	В.ДРЕНОВАЧА	1,1158	Пољопривредно земљиште
БОРЦИ	548	1985/1	ЊИВА 3.класе	3	6,9871	0,0581	ГАЈ	0,0581	Пољопривредно земљиште
БОРЦИ	549	1985/3	ЊИВА 3.класе	3	11,5810	0,0963	РТОВИ	0,0963	Пољопривредно земљиште
БОРЦИ	563	382/4	ЊИВА 3.класе	3	20,1315	0,1674	ЛИВАДЕ	0,1674	Пољопривредно земљиште
БОРЦИ	573	17	ЊИВА 4.класе	4	114,7989	1,3081	МЕТАЛКА	1,3081	Пољопривредно земљиште
БОРЦИ	573	18/3	ЊИВА 4.класе	4	91,8672	1,0468	МЕТАЛКА	1,0468	Пољопривредно земљиште
БОРЦИ	573	19/3	ЊИВА 4.класе	4	23,8005	0,2712	МЕТАЛКА	0,2712	Пољопривредно земљиште
БОРЦИ	573	383/1	ЊИВА 3.класе	3	37,1363	0,3088	ЛИВАДЕ	0,3088	Пољопривредно земљиште
БОРЦИ	573	383/2	ЊИВА 3.класе	3	26,1445	0,2174	ЛИВАДЕ	0,2174	Пољопривредно земљиште
БОРЦИ	573	385/2	ЊИВА 3.класе	3	10,5107	0,0874	ЛИВАДЕ	0,0874	Пољопривредно земљиште
БОРЦИ	573	386/3	ЊИВА 4.класе	4	15,2966	0,1743	ЛИВАДЕ	0,1743	Пољопривредно земљиште
БОРЦИ	573	386/4	ЊИВА 4.класе	4	0,8074	0,0092	ЛИВАДЕ	0,0092	Пољопривредно земљиште
БОРЦИ	573	386/5	ЊИВА 4.класе	4	1,6850	0,0192	ЛИВАДЕ	0,0192	Пољопривредно земљиште
БОРЦИ	573	387/3	ЊИВА 3.класе	3	7,6125	0,0633	ЛИВАДЕ	0,0633	Пољопривредно земљиште
БОРЦИ	573	387/5	ЊИВА 3.класе	3	9,4284	0,0784	ЛИВАДЕ	0,0784	Пољопривредно земљиште
БОРЦИ	573	387/6	ЊИВА 3.класе	3	25,0021	0,2079	ЛИВАДЕ	0,2079	Пољопривредно земљиште
БОРЦИ	573	758/3	ЊИВА 5.класе	5	21,4986	0,2921	СМРДАН	0,2921	Пољопривредно земљиште
БОРЦИ	573	1650	ЊИВА 4.класе	4	72,4020	0,8250	МЕТАЛКА	0,8250	Пољопривредно земљиште
БОРЦИ	573	1651/1	ЊИВА 4.класе	4	30,3035	0,3453	МЕТАЛКА	0,3453	Пољопривредно земљиште
БОРЦИ	573	1652	ЊИВА 4.класе	4	144,5319	1,6469	МЕТАЛКА	1,6469	Пољопривредно земљиште
БОРЦИ	573	1653	ЊИВА 4.класе	4	39,5183	0,4503	МЕТАЛКА	0,4503	Пољопривредно земљиште
БОРЦИ	573	1654	ЊИВА 4.класе	4	32,8749	0,3746	МЕТАЛКА	0,3746	Пољопривредно земљиште
БОРЦИ	573	1655	ЊИВА 4.класе	4	34,3054	0,3909	МЕТАЛКА	0,3909	Пољопривредно земљиште
БОРЦИ	573	1656	ЊИВА 4.класе	4	53,3405	0,6078	МЕТАЛКА	0,6078	Пољопривредно земљиште
БОРЦИ	573	1658	ЊИВА 4.класе	4	97,6067	1,1122	МЕТАЛКА	1,1122	Пољопривредно земљиште
БОРЦИ	573	1660/2	ЊИВА 4.класе	4	29,8911	0,3406	МЕТАЛКА	0,3406	Пољопривредно земљиште
БОРЦИ	573	1661	ЊИВА 4.класе	4	75,6140	0,8616	МЕТАЛКА	0,8616	Пољопривредно земљиште
БОРЦИ	573	2391	ЊИВА 5.класе	5	180,3200	2,4500	РТОВИ	2,4500	Пољопривредно земљиште
БОШЊАНЕ	354	1036/1	ЊИВА 4.класе	4	6,5820	0,0750	СЕЛО	0,0750	Пољопривредно земљиште

БОШЊАНЕ	354	1133/1	ЊИВА 4.класе	4	384,9329	4,3862	КУПУСИНА	4,3862	Пољопривредно земљиште
БОШЊАНЕ	354	1234	ЊИВА 4.класе	4	259,1553	2,9530	КРАГУУЈЕЅИЋ	2,9530	Пољопривредно земљиште
БОШЊАНЕ	354	1234	ЊИВА 5.класе	5	44,3440	0,6025	КРАГУУЈЕЅИЋ	0,6025	Пољопривредно земљиште
БОШЊАНЕ	354	1239	ЊИВА 4.класе	4	371,5407	4,2336	КРАГУУЈЕЅИЋ	4,2336	Пољопривредно земљиште
БОШЊАНЕ	354	1240	ЊИВА 4.класе	4	78,6768	0,8965	КРАГУУЈЕЅИЋ	0,8965	Пољопривредно земљиште
БОШЊАНЕ	354	1240	ЊИВА 5.класе	5	58,3722	0,7931	КРАГУУЈЕЅИЋ	0,7931	Пољопривредно земљиште
БОШЊАНЕ	354	1297/3	ЊИВА 3.класе	3	78,3013	0,6511	КРУШАР	0,6511	Пољопривредно земљиште
БОШЊАНЕ	357	630	ПАШЊАК 2.класе	2	9,9685	0,4157	СЕЛО	0,4157	Пољопривредно земљиште
БОШЊАНЕ	392	268	ЊИВА 4.класе	4	11,0841	0,1263	КУПУСИНА	0,1263	Пољопривредно земљиште
БОШЊАНЕ	392	268	ШУМА 3.класе	3	1,7427	0,0300	КУПУСИНА	0,0300	Пољопривредно земљиште
БОШЊАНЕ	392	344	ЊИВА 5.класе	5	68,9853	0,9373	ЛИПАР	0,9373	Пољопривредно земљиште
БОШЊАНЕ	392	756/2	ЊИВА 5.класе	5	65,7174	0,8929	ЛИПАР	0,8929	Пољопривредно земљиште
БОШЊАНЕ	392	1111/1	ЊИВА 4.класе	4	42,6075	0,4855	СЕЛО	0,4855	Пољопривредно земљиште
БОШЊАНЕ	392	1127/1	ПАШЊАК 3.класе	3	9,4361	0,4807	КУПУСИНА	0,4807	Пољопривредно земљиште
БОШЊАНЕ	392	1351/5	ЊИВА 5.класе	5	24,7002	0,3356	КРАГУУЈЕЅИЋ	0,3356	Пољопривредно земљиште
БОШЊАНЕ	392	1383	ВОЋЊАК 3.класе	3	2,3031	0,0303	ГРАДИНЕ	0,0303	Пољопривредно земљиште
БОШЊАНЕ	392	1387	ЊИВА 3.класе	3	71,8433	0,5974	ГРАДИНЕ	0,5974	Пољопривредно земљиште
БОШЊАНЕ	392	1391	ЊИВА 3.класе	3	39,3972	0,3276	ГРАДИНЕ	0,3276	Пољопривредно земљиште
БОШЊАНЕ	392	1426	ЊИВА 4.класе	4	11,8037	0,1345	ГРАДИНЕ	0,1345	Пољопривредно земљиште
БОШЊАНЕ	392	1426	ЊИВА 5.класе	5	29,0131	0,3942	ГРАДИНЕ	0,3942	Пољопривредно земљиште
БОШЊАНЕ	392	1436	ЊИВА 4.класе	4	13,3220	0,1518	ГРАДИНЕ	0,1518	Пољопривредно земљиште
БОШЊАНЕ	741	905/2	ЊИВА 4.класе	4	20,0795	0,2288	СЕЛО	0,2288	Пољопривредно земљиште
БОШЊАНЕ	741	905/2	ЊИВА 5.класе	5	59,0714	0,8026	СЕЛО	0,8026	Пољопривредно земљиште
БОШЊАНЕ	796	1247/1	ЊИВА 4.класе	4	140,9426	1,6060	КРУШАР	0,3804	Пољопривредно земљиште
ВЕЛИКО КРЧМАРЕ	6	100/1	ЊИВА 5.класе	5	58,0778	0,7891	ВИСАК	0,7891	Пољопривредно земљиште
ВЕЛИКО КРЧМАРЕ	7	450/1	ЊИВА 4.класе	4	33,8315	0,3855	МИШЈАК	0,3855	Пољопривредно земљиште
ВЕЛИКО КРЧМАРЕ	7	450/1	ШУМА 3.класе	3	22,3937	0,3855	МИШЈАК	0,3855	Пољопривредно земљиште
ВЕЛИКО КРЧМАРЕ	7	626/1	ВИНОГРАД 3.класе	3	61,7429	0,5479	КРАЧУЉА-КАМЕЊАР	0,5479	Пољопривредно земљиште
ВЕЛИКО КРЧМАРЕ	7	1147/3	ЛИВАДА 3.класе	3	0,5194	0,0142	МЕДВЕЋЊАК	0,0142	Пољопривредно земљиште
ВЕЛИКО КРЧМАРЕ	7	1147/4	ЛИВАДА 3.класе	3	1,8290	0,0500	МЕДВЕЋЊАК	0,0500	Пољопривредно земљиште
ВЕЛИКО КРЧМАРЕ	7	1591/1	ЊИВА 4.класе	4	60,0629	0,6844	ЈАРУГА	0,6844	Пољопривредно земљиште
ВЕЛИКО КРЧМАРЕ	7	1591/1	ЛИВАДА 3.класе	3	21,9480	0,6000	ЈАРУГА	0,6000	Пољопривредно земљиште
ВЕЛИКО КРЧМАРЕ	7	1591/3	ЊИВА 4.класе	4	64,0121	0,7294	ЈАРУГА	0,7294	Пољопривредно земљиште
ВЕЛИКО КРЧМАРЕ	7	1965	ЊИВА 4.класе	4	144,8391	1,6504	ЈАРУГА	1,6504	Пољопривредно земљиште
ВЕЛИКО КРЧМАРЕ	7	2101	ЊИВА 4.класе	4	150,3592	1,7133	СОБОВИЦА	1,7133	Пољопривредно земљиште
ВЕЛИКО КРЧМАРЕ	9	1050	ЛИВАДА 3.класе	3	19,4935	0,5329	МЕДВЕЋЊАК	0,5329	Пољопривредно земљиште
ВЕЛИКО КРЧМАРЕ	66	700/1	ЛИВАДА 3.класе	3	2,7325	0,0747	МИШЈАК	0,0747	Пољопривредно земљиште
ВЕЛИКО КРЧМАРЕ	66	702	ЛИВАДА 4.класе	4	0,2016	0,0086	МИШЈАК	0,0086	Пољопривредно земљиште
ВЕЛИКО КРЧМАРЕ	66	703	ЛИВАДА 4.класе	4	0,9024	0,0385	МИШЈАК	0,0385	Пољопривредно земљиште
ВЕЛИКО КРЧМАРЕ	214	266/2	ЊИВА 5.класе	5	75,7197	1,0288	КРАЧУЉА	1,0288	Пољопривредно земљиште
ВЕЛИКО КРЧМАРЕ	214	406/3	ЊИВА 5.класе	5	36,0934	0,4904	КРАЧУЉА	0,4904	Пољопривредно земљиште
ВЕЛИКО КРЧМАРЕ	249	436/2	ЊИВА 5.класе	5	45,3523	0,6162	МИШЈАК	0,6162	Пољопривредно земљиште
ВЕЛИКО КРЧМАРЕ	249	568	ЛИВАДА 3.класе	3	19,3581	0,5292	КРАЧУЉА-КАМЕЊАР	0,5292	Пољопривредно земљиште



ВЕЛИКО КРЧМАРЕ	262	1743/3	ВОЋЊАК 3.класе	3	12,3820	0,1629	ШИБОВИТА	0,1629	Пољопривредно земљиште
ВЕЛИКО КРЧМАРЕ	305	272	ВОЋЊАК 3.класе	3	51,7856	0,6813	КРАЧУЉА	0,6813	Пољопривредно земљиште
ВЕЛИКО КРЧМАРЕ	318	1768/3	ЊИВА 3.класе	3	37,7857	0,3142	ШИБОВИТА	0,3142	Шумско земљиште
ВЕЛИКО КРЧМАРЕ	320	161	ЛИВАДА 4.класе	4	12,0177	0,5127	ЧОТ	0,5127	Шумско земљиште
ВЕЛИКО КРЧМАРЕ	320	161	ПАШЊАК 4.класе	4	6,1677	0,4811	ЧОТ	0,4811	Шумско земљиште
ВЕЛИКО КРЧМАРЕ	392	282/2	ЊИВА 6.класе	6	14,7591	0,3155	ВИСАК	0,3155	Пољопривредно земљиште
ВЕЛИКО КРЧМАРЕ	392	344/1	ЊИВА 5.класе	5	46,6992	0,6345	КРАЧУЉА-КАМЕЊАР	0,6345	Пољопривредно земљиште
ВЕЛИКО КРЧМАРЕ	392	404/2	ЛИВАДА 3.класе	3	6,6246	0,1811	КРАЧУЉА	0,1811	Пољопривредно земљиште
ВЕЛИКО КРЧМАРЕ	393	282/3	ЊИВА 6.класе	6	16,1625	0,3455	ВИСАК	0,3455	Пољопривредно земљиште
ВЕЛИКО КРЧМАРЕ	393	344/2	ЊИВА 5.класе	5	48,7526	0,6624	КРАЧУЉА-КАМЕЊАР	0,6624	Пољопривредно земљиште
ВЕЛИКО КРЧМАРЕ	393	404/3	ЛИВАДА 3.класе	3	7,2904	0,1993	КРАЧУЉА	0,1993	Пољопривредно земљиште
ВЕЛИКО КРЧМАРЕ	394	282/4	ЊИВА 6.класе	6	17,2104	0,3679	ВИСАК	0,3679	Пољопривредно земљиште
ВЕЛИКО КРЧМАРЕ	394	404/1	ЛИВАДА 3.класе	3	14,0504	0,3841	КРАЧУЉА	0,3841	Пољопривредно земљиште
ВЕЛИКО КРЧМАРЕ	396	1123	ЗЕМЉИШТЕ ПОД ЗГРАДОМ-ОБЈЕКТОМ		0,0000	0,0062	МЕДВЕЋЊАК	0,0062	Пољопривредно земљиште
ВЕЛИКО КРЧМАРЕ	396	1123	ЊИВА 3.класе	3	118,7086	0,9871	МЕДВЕЋЊАК	0,9871	Пољопривредно земљиште
ВЕЛИКО КРЧМАРЕ	397	999/1	ПАШЊАК 4.класе	4	3,1217	0,2435	КРАЧУЉА-КАМЕЊАР	0,2435	Пољопривредно земљиште
ВЕЛИКО КРЧМАРЕ	397	999/2	ПАШЊАК 4.класе	4	3,9563	0,3086	КРАЧУЉА-КАМЕЊАР	0,3086	Пољопривредно земљиште
ВЕЛИКО КРЧМАРЕ	397	999/6	ПАШЊАК 4.класе	4	0,8807	0,0687	КРАЧУЉА-КАМЕЊАР	0,0687	Пољопривредно земљиште
ВЕЛИКО КРЧМАРЕ	397	1063	ПАШЊАК 4.класе	4	0,7577	0,0591	МЕДВЕЋЊАК	0,0591	Пољопривредно земљиште
ВЕЛИКО КРЧМАРЕ	397	1126/4	ЗЕМЉИШТЕ ПОД ЗГРАДОМ-ОБЈЕКТОМ		0,0000	0,0653	МЕДВЕЋЊАК	0,0653	Грађевинско земљиште изван грађевинског подручја
ВЕЛИКО КРЧМАРЕ	397	1126/4	ЗЕМЉИШТЕ УЗ ЗГРАДУ - ОБЈЕКАТ		0,0000	0,0500	МЕДВЕЋЊАК	0,0500	Грађевинско земљиште изван грађевинског подручја
ВЕЛИКО КРЧМАРЕ	397	1126/4	ПАШЊАК 3.класе	3	5,6809	0,2894	МЕДВЕЋЊАК	0,2894	Грађевинско земљиште изван грађевинског подручја
ВЕЛИКО КРЧМАРЕ	397	1282	ПАШЊАК 4.класе	4	0,3923	0,0306	КРАЧУЉА-КАМЕЊАР	0,0306	Пољопривредно земљиште
ВЕЛИКО КРЧМАРЕ	397	1631/2	ЛИВАДА 3.класе	3	3,6763	0,1005	СОБОВИЦА	0,1005	Пољопривредно земљиште
ВЕЛИКО КРЧМАРЕ	397	1969/2	ПАШЊАК 4.класе	4	2,9076	0,2268	ЈАРУГА	0,2268	Пољопривредно земљиште
ВЕЛИКО КРЧМАРЕ	403	2407/1	ЊИВА 3.класе	3	85,5650	0,7115	СОБОВИЦА	0,7115	Пољопривредно земљиште
ВЕЛИКО КРЧМАРЕ	404	43	ЊИВА 5.класе	5	38,2278	0,5194	ВИСАК	0,5194	Пољопривредно земљиште
ВЕЛИКО КРЧМАРЕ	409	1768/1	ЛИВАДА 2.класе	2	45,2335	0,8913	ШИБОВИТА	0,8913	Пољопривредно земљиште
ВЕЛИКО КРЧМАРЕ	410	1764/1	ЊИВА 4.класе	4	67,5225	0,7694	ШИБОВИТА	0,7694	Пољопривредно земљиште
ВЕЛИКО КРЧМАРЕ	590	2028/4	ЊИВА 3.класе	3	173,9922	1,4468	ШИБОВИТА	1,4468	Пољопривредно земљиште
ВЕЛИКО КРЧМАРЕ	590	2154	ЊИВА 4.класе	4	20,4393	0,2329	СОБОВИЦА	0,2329	Пољопривредно земљиште
ВЕЛИКО КРЧМАРЕ	590	2158/3	ЊИВА 4.класе	4	104,7503	1,1936	СОБОВИЦА	1,1936	Пољопривредно земљиште
ВЕЛИКО КРЧМАРЕ	590	2158/4	ЊИВА 4.класе	4	67,4699	0,7688	СОБОВИЦА	0,7688	Пољопривредно земљиште
ВЕЛИКО КРЧМАРЕ	652	214/2	ЊИВА 5.класе	5	44,9696	0,6110	ЧОТ	0,6110	Пољопривредно земљиште
ВЕЛИКО КРЧМАРЕ	660	2025/1	ЊИВА 4.класе	4	96,0709	1,0947	ШИБОВИТА	0,5474	Пољопривредно земљиште
ВЕЛИКО КРЧМАРЕ	660	2025/2	ЊИВА 4.класе	4	96,0007	1,0939	ШИБОВИТА	0,5470	Пољопривредно земљиште
ВЕЛИКО КРЧМАРЕ	704	2155	ЊИВА 4.класе	4	113,4561	1,2928	СОБОВИЦА	1,2928	Пољопривредно земљиште
ВЕЛИКО КРЧМАРЕ	706	2407/2	ЊИВА 3.класе	3	205,5965	1,7096	СОБОВИЦА	1,7096	Пољопривредно земљиште
ВЕЛИКО КРЧМАРЕ	708	275/1	ЊИВА 5.класе	5	66,7994	0,9076	ВИСАК	0,9076	Пољопривредно земљиште
ВЕЛИКО КРЧМАРЕ	708	275/2	ЊИВА 5.класе	5	17,1120	0,2325	ВИСАК	0,2325	Пољопривредно земљиште
ВЕЛИКО КРЧМАРЕ	709	29	ЊИВА 5.класе	5	23,7507	0,3227	ВИСАК	0,3227	Пољопривредно земљиште

ВЕЛИКО КРЧМАРЕ	710	631/3	ЊИВА 5.класе	5	17,6419	0,2397	КРАЧУЉА-КАМЕЊАР	0,2397	Пољопривредно земљиште
ВЕЛИКО КРЧМАРЕ	714	214/3	ЊИВА 5.класе	5	15,8166	0,2149	ЧОТ	0,2149	Пољопривредно земљиште
ВЕЛИКО КРЧМАРЕ	714	215	ЊИВА 5.класе	5	54,5891	0,7417	ЧОТ	0,7417	Пољопривредно земљиште
ВЕЛИКО КРЧМАРЕ	716	1126/2	ЗЕМЉИШТЕ ПОД ЗГРАДОМ-ОБЈЕКТОМ		0,0000	0,0310	МЕДВЕЋЊАК	0,0310	Грађевинско земљиште изван грађевинског подручја
ВЕЛИКО КРЧМАРЕ	716	1126/2	ПАШЊАК 3.класе	3	12,9597	0,6602	МЕДВЕЋЊАК	0,6602	Грађевинско земљиште изван грађевинског подручја
ВЕЛИКО КРЧМАРЕ	716	1223	ЗЕМЉИШТЕ ПОД ЗГРАДОМ-ОБЈЕКТОМ		0,0000	0,0188	КРАЧУЉА-КАМЕЊАР	0,0188	Грађевинско земљиште изван грађевинског подручја
ВЕЛИКО КРЧМАРЕ	716	1223	ЗЕМЉИШТЕ УЗ ЗГРАДУ - ОБЈЕКАТ		0,0000	0,0500	КРАЧУЉА-КАМЕЊАР	0,0500	Грађевинско земљиште изван грађевинског подручја
ВЕЛИКО КРЧМАРЕ	716	1223	ЊИВА 4.класе	4	15,0859	0,1719	КРАЧУЉА-КАМЕЊАР	0,1719	Грађевинско земљиште изван грађевинског подручја
ВЕЛИКО КРЧМАРЕ	716	1224	ЊИВА 4.класе	4	18,8860	0,2152	КРАЧУЉА-КАМЕЊАР	0,2152	Пољопривредно земљиште
ВЕЛИКО КРЧМАРЕ	717	1228/2	ЊИВА 4.класе	4	69,5586	0,7926	КРАЧУЉА-КАМЕЊАР	0,7926	Пољопривредно земљиште
ВЕЛИКО КРЧМАРЕ	718	1759/2	ВОЋЊАК 3.класе	3	36,4848	0,4800	ШИБОВИТА	0,4800	Пољопривредно земљиште
ВЕЛИКО КРЧМАРЕ	718	1759/2	ВИНОГРАД 3.класе	3	25,6708	0,2278	ШИБОВИТА	0,2278	Пољопривредно земљиште
ВЕЛИКО КРЧМАРЕ	771	1120	ЊИВА 3.класе	3	116,8807	0,9719	МЕДВЕЋЊАК	0,9719	Пољопривредно земљиште
ВЕЛИКО КРЧМАРЕ	771	1126/6	ЊИВА 3.класе	3	38,7478	0,3222	МЕДВЕЋЊАК	0,3222	Пољопривредно земљиште
ВЕЛИКО КРЧМАРЕ	771	1126/7	ЗЕМЉИШТЕ ПОД ЗГРАДОМ-ОБЈЕКТОМ		0,0000	0,0865	МЕДВЕЋЊАК	0,0865	Пољопривредно земљиште
ВЕЛИКО КРЧМАРЕ	771	1126/7	ПАШЊАК 3.класе	3	5,6633	0,2885	МЕДВЕЋЊАК	0,2885	Пољопривредно земљиште
ВЕЛИКО КРЧМАРЕ	771	1136/1	ЛИВАДА 4.класе	4	19,1153	0,8155	МЕДВЕЋЊАК	0,8155	Пољопривредно земљиште
ВЕЛИКО КРЧМАРЕ	771	1759/3	ВИНОГРАД 3.класе	3	14,8075	0,1314	ШИБОВИТА	0,1314	Пољопривредно земљиште
ВЕЛИКО КРЧМАРЕ	771	1764/3	ЊИВА 4.класе	4	10,9788	0,1251	ШИБОВИТА	0,1251	Пољопривредно земљиште
ВЕЛИКО КРЧМАРЕ	771	1984/4	ЊИВА 3.класе	3	86,4790	0,7191	ШИБОВИТА	0,7191	Пољопривредно земљиште
ВЕЛИКО КРЧМАРЕ	771	1985/4	ЊИВА 3.класе	3	425,9489	3,5419	ШИБОВИТА	3,5419	Пољопривредно земљиште
ВЕЛИКО КРЧМАРЕ	771	1998/2	ЊИВА 4.класе	4	44,4592	0,5066	ШИБОВИТА	0,5066	Пољопривредно земљиште
ВЕЛИКО КРЧМАРЕ	771	2006	ЊИВА 4.класе	4	37,5525	0,4279	ШИБОВИТА	0,4279	Пољопривредно земљиште
ВЕЛИКО КРЧМАРЕ	771	2011/2	ЊИВА 4.класе	4	221,7256	2,5265	ШИБОВИТА	2,5265	Пољопривредно земљиште
ВЕЛИКО КРЧМАРЕ	771	2014	ЊИВА 4.класе	4	79,1069	0,9014	ШИБОВИТА	0,9014	Пољопривредно земљиште
ВЕЛИКО КРЧМАРЕ	771	2023	ЊИВА 3.класе	3	87,9101	0,7310	ШИБОВИТА	0,7310	Пољопривредно земљиште
ВЕЛИКО КРЧМАРЕ	771	2047/1	ЊИВА 4.класе	4	106,6635	1,2154	ШИБОВИТА	1,2154	Пољопривредно земљиште
ВЕЛИКО КРЧМАРЕ	771	2047/3	ЊИВА 4.класе	4	29,5663	0,3369	ШИБОВИТА	0,3369	Пољопривредно земљиште
ВЕЛИКО КРЧМАРЕ	771	2090/2	ЊИВА 4.класе	4	30,8652	0,3517	СОБОВИЦА	0,3517	Пољопривредно земљиште
ВЕЛИКО КРЧМАРЕ	771	2090/3	ЊИВА 4.класе	4	24,5552	0,2798	СОБОВИЦА	0,2798	Пољопривредно земљиште
ВЕЛИКО КРЧМАРЕ	771	2091	ВИНОГРАД 3.класе	3	24,6678	0,2189	СОБОВИЦА	0,2189	Пољопривредно земљиште
ВЕЛИКО КРЧМАРЕ	771	2100/1	ЊИВА 4.класе	4	46,3548	0,5282	СОБОВИЦА	0,5282	Пољопривредно земљиште
ВЕЛИКО КРЧМАРЕ	771	2100/5	ЊИВА 4.класе	4	58,2463	0,6637	СОБОВИЦА	0,6637	Пољопривредно земљиште
ВЕЛИКО КРЧМАРЕ	771	2102/2	ЊИВА 4.класе	4	8,8287	0,1006	СОБОВИЦА	0,1006	Пољопривредно земљиште
ВЕЛИКО КРЧМАРЕ	771	2102/4	ЊИВА 4.класе	4	8,7233	0,0994	СОБОВИЦА	0,0994	Пољопривредно земљиште
ВЕЛИКО КРЧМАРЕ	771	2102/5	ЊИВА 4.класе	4	10,9173	0,1244	СОБОВИЦА	0,1244	Пољопривредно земљиште
ВЕЛИКО КРЧМАРЕ	771	2102/6	ЊИВА 4.класе	4	9,1446	0,1042	СОБОВИЦА	0,1042	Пољопривредно земљиште
ВЕЛИКО КРЧМАРЕ	771	2102/7	ЊИВА 4.класе	4	8,7233	0,0994	СОБОВИЦА	0,0994	Пољопривредно земљиште
ВЕЛИКО КРЧМАРЕ	771	2102/8	ЊИВА 4.класе	4	8,2319	0,0938	СОБОВИЦА	0,0938	Пољопривредно земљиште

ВЕЛИКО КРЧМАРЕ	771	2102/9	ЊИВА 4.класе	4	9,0130	0,1027	СОБОВИЦА	0,1027	Пољопривредно земљиште
ВЕЛИКО КРЧМАРЕ	771	2102/10	ЊИВА 4.класе	4	9,0393	0,1030	СОБОВИЦА	0,1030	Пољопривредно земљиште
ВЕЛИКО КРЧМАРЕ	771	2113/1	ЊИВА 4.класе	4	112,1310	1,2777	СОБОВИЦА	1,2777	Пољопривредно земљиште
ВЕЛИКО КРЧМАРЕ	771	2263/10	ЊИВА 3.класе	3	85,8055	0,7135	СОБОВИЦА	0,7135	Пољопривредно земљиште
ВЕЛИКО КРЧМАРЕ	771	2345/2	ЊИВА 3.класе	3	106,0813	0,8821	СОБОВИЦА	0,8821	Пољопривредно земљиште
ВЕЛИКО КРЧМАРЕ	771	2345/3	ЊИВА 3.класе	3	109,6891	0,9121	СОБОВИЦА	0,9121	Пољопривредно земљиште
ВЕЛИКО КРЧМАРЕ	771	2353/2	ЊИВА 4.класе	4	52,6736	0,6002	СОБОВИЦА	0,6002	Пољопривредно земљиште
ВЕЛИКО КРЧМАРЕ	771	2353/3	ЊИВА 4.класе	4	100,4764	1,1449	СОБОВИЦА	1,1449	Пољопривредно земљиште
ВЕЛИКО КРЧМАРЕ	787	2008/1	ЊИВА 3.класе	3	272,6535	2,2672	ШИБОВИТА	0,6074	Пољопривредно земљиште
ВЕЛИКО КРЧМАРЕ	797	1840	ЊИВА 3.класе	3	22,7772	0,1894	СОБОВИЦА	0,1894	Пољопривредно земљиште
ВЕЛИКО КРЧМАРЕ	797	1841	ЊИВА 3.класе	3	52,2530	0,4345	СОБОВИЦА	0,4345	Пољопривредно земљиште
ВЕЛИКО КРЧМАРЕ	797	1883/2	ЊИВА 3.класе	3	46,5406	0,3870	СОБОВИЦА	0,3870	Пољопривредно земљиште
ВЕЛИКО КРЧМАРЕ	798	1831	ЗЕМЉИШТЕ ПОД ЗГРАДОМ-ОБЈЕКТОМ		0,0000	0,0024	СОБОВИЦА	0,0020	Грађевинско земљиште изван грађевинског подручја
ВЕЛИКО КРЧМАРЕ	798	1831	ЗЕМЉИШТЕ УЗ ЗГРАДУ - ОБЈЕКАТ		0,0000	0,0500	СОБОВИЦА	0,0410	Грађевинско земљиште изван грађевинског подручја
ВЕЛИКО КРЧМАРЕ	798	1831	ЊИВА 4.класе	4	20,7114	0,2360	СОБОВИЦА	0,1933	Грађевинско земљиште изван грађевинског подручја
ВЕЛИКО КРЧМАРЕ	861	1126/3	ЗЕМЉИШТЕ ПОД ЗГРАДОМ-ОБЈЕКТОМ		0,0000	0,0368	МЕДВЕЂЊАК	0,0368	Пољопривредно земљиште
ВЕЛИКО КРЧМАРЕ	861	1126/3	ЗЕМЉИШТЕ ПОД ЗГРАДОМ-ОБЈЕКТОМ		0,0000	0,0179	МЕДВЕЂЊАК	0,0179	Пољопривредно земљиште
ВЕЛИКО КРЧМАРЕ	861	1126/3	ПАШЊАК 3.класе	3	11,0929	0,5651	МЕДВЕЂЊАК	0,5651	Пољопривредно земљиште
ВИШЕВАЦ	40	363/1	ЊИВА 5.класе	5	77,2947	1,0502	ЦЕРЈЕ	1,0502	Пољопривредно земљиште
ВИШЕВАЦ	78	596/4	ЊИВА 6.класе	6	14,0527	0,3004	КРЕЧАНСКИ ПОТОК	0,3004	Пољопривредно земљиште
ВИШЕВАЦ	150	2741/2	ЊИВА 5.класе	5	17,8038	0,2419	ТРМЧИШТЕ	0,2419	Пољопривредно земљиште
ВИШЕВАЦ	150	3324/1	ЊИВА 5.класе	5	47,6854	0,6479	МАЂУПА	0,6479	Пољопривредно земљиште
ВИШЕВАЦ	150	3326	ПАШЊАК 3.класе	3	4,6032	0,2345	ТРМЧИШТЕ	0,2345	Пољопривредно земљиште
ВИШЕВАЦ	150	3326	ШУМА 4.класе	4	2,5841	0,0562	ТРМЧИШТЕ	0,0562	Пољопривредно земљиште
ВИШЕВАЦ	249	2976	ЊИВА 4.класе	4	38,4652	0,4383	ГАЈЕВИ	0,4383	Пољопривредно земљиште
ВИШЕВАЦ	373	1930/1	ЛИВАДА 3.класе	3	3,9397	0,1077	РЕКА	0,1077	Пољопривредно земљиште
ВИШЕВАЦ	478	896	ПАШЊАК 5.класе	5	2,0030	0,1865	КРЕЧАНСКИ ПОТОК	0,1865	Шумско земљиште
ВИШЕВАЦ	478	897	ПАШЊАК 5.класе	5	2,9095	0,2709	КРЕЧАНСКИ ПОТОК	0,2709	Шумско земљиште
ВИШЕВАЦ	478	898	ПАШЊАК 5.класе	5	1,0321	0,0961	КРЕЧАНСКИ ПОТОК	0,0961	Шумско земљиште
ВИШЕВАЦ	478	1199	ПАШЊАК 5.класе	5	2,0041	0,1866	НОВИ ВИШЕВАЦ	0,1866	Шумско земљиште
ВИШЕВАЦ	478	1259	ПАШЊАК 5.класе	5	4,9393	0,4599	НОВИ ВИШЕВАЦ	0,4599	Шумско земљиште
ВИШЕВАЦ	478	1266	ПАШЊАК 5.класе	5	14,1736	1,3197	НОВИ ВИШЕВАЦ	1,3197	Шумско земљиште
ВИШЕВАЦ	478	1278	ПАШЊАК 4.класе	4	2,6512	0,2068	НОВИ ВИШЕВАЦ	0,2068	Шумско земљиште
ВИШЕВАЦ	478	1397	ПАШЊАК 6.класе	6	57,5799	11,1589	СТАРИ ВИШЕВАЦ	11,1589	Шумско земљиште
ВИШЕВАЦ	478	1422	ПАШЊАК 5.класе	5	0,9945	0,0926	РЕКА	0,0926	Шумско земљиште
ВИШЕВАЦ	478	2039	ЊИВА 5.класе	5	37,0208	0,5030	ГРАДИШТЕ	0,5030	Шумско земљиште
ВИШЕВАЦ	479	2254/1	ЊИВА 3.класе	3	31,5081	0,2620	РАДУЛОВАЦ	0,2620	Пољопривредно земљиште
ВИШЕВАЦ	479	2254/4	ЊИВА 3.класе	3	5,8326	0,0485	РАДУЛОВАЦ	0,0485	Пољопривредно земљиште
ВИШЕВАЦ	480	581	ПАШЊАК 5.класе	5	1,3296	0,1238	ЦЕРЈЕ	0,1238	Пољопривредно земљиште
ВИШЕВАЦ	480	1533	ПАШЊАК 4.класе	4	1,5525	0,1211	ВЛ.ПОТОК	0,1211	Пољопривредно земљиште
ВИШЕВАЦ	480	1641	ПАШЊАК 4.класе	4	0,8743	0,0682	ЦЕРЈЕ	0,0682	Пољопривредно земљиште

ВИШЕВАЦ	480	1750	ПАШЊАК 4.класе	4	1,7410	0,1358	ВЛ.ПОТОК	0,1358	Пољопривредно земљиште
ВИШЕВАЦ	480	1893	ПАШЊАК 4.класе	4	0,3987	0,0311	СТАРИ ВИШЕВАЦ	0,0311	Пољопривредно земљиште
ВИШЕВАЦ	480	1973	ПАШЊАК 3.класе	3	5,7006	0,2904	СТАРИ ВИШЕВАЦ	0,2904	Пољопривредно земљиште
ВИШЕВАЦ	480	2277/10	ЊИВА 2.класе	2	31,7283	0,2176	РЕКА	0,2176	Пољопривредно земљиште
ВИШЕВАЦ	480	2853	ПАШЊАК 3.класе	3	6,9333	0,3532	ВИШЕВЧИЋ	0,3532	Пољопривредно земљиште
ВИШЕВАЦ	480	3254	ПАШЊАК 5.класе	5	1,3704	0,1276	ТРМЧИШТЕ	0,1276	Пољопривредно земљиште
ВИШЕВАЦ	698	2870/4	ЊИВА 3.класе	3	70,4483	0,5858	ВИШЕВЧИЋ	0,1953	Пољопривредно земљиште
ВИШЕВАЦ	698	3046/1	ЊИВА 3.класе	3	158,8394	1,3208	ПОЉЕ	0,4403	Пољопривредно земљиште
ВИШЕВАЦ	698	3046/2	ЊИВА 3.класе	3	67,9228	0,5648	ПОЉЕ	0,1883	Пољопривредно земљиште
ВИШЕВАЦ	698	3046/3	ЊИВА 3.класе	3	71,2901	0,5928	ПОЉЕ	0,1976	Пољопривредно земљиште
ВИШЕВАЦ	837	2303/1	ЊИВА 2.класе	2	49,3713	0,3386	РЕКА	0,3386	Пољопривредно земљиште
ВИШЕВАЦ	837	2303/2	ЛИВАДА 2.класе	2	14,8951	0,2935	РЕКА	0,2935	Пољопривредно земљиште
ВИШЕВАЦ	837	2303/3	ЊИВА 2.класе	2	7,2905	0,0500	РЕКА	0,0500	Пољопривредно земљиште
ВИШЕВАЦ	838	383/2	ЊИВА 5.класе	5	28,8806	0,3924	КРЕЧАНСКИ ПОТОК	0,3924	Пољопривредно земљиште
ВИШЕВАЦ	838	2281/2	ЊИВА 2.класе	2	26,7999	0,1838	РЕКА	0,1838	Пољопривредно земљиште
ВИШЕВАЦ	840	31/1	ЊИВА 5.класе	5	78,7962	1,0706	ЦЕРЈЕ	1,0706	Пољопривредно земљиште
ВИШЕВАЦ	840	72/2	ЊИВА 5.класе	5	18,6723	0,2537	ВЛ.ПОТОК	0,2537	Пољопривредно земљиште
ВИШЕВАЦ	840	218/2	ЊИВА 5.класе	5	23,4858	0,3191	ВЛ.ПОТОК	0,3191	Пољопривредно земљиште
ВИШЕВАЦ	840	218/2	ЊИВА 6.класе	6	4,5236	0,0967	ВЛ.ПОТОК	0,0967	Пољопривредно земљиште
ВИШЕВАЦ	840	218/3	ЊИВА 5.класе	5	28,1152	0,3820	ВЛ.ПОТОК	0,3820	Пољопривредно земљиште
ВИШЕВАЦ	840	218/3	ЊИВА 6.класе	6	8,2380	0,1761	ВЛ.ПОТОК	0,1761	Пољопривредно земљиште
ВИШЕВАЦ	840	252/4	ЊИВА 6.класе	6	8,1304	0,1738	ЦЕРЈЕ	0,1738	Пољопривредно земљиште
ВИШЕВАЦ	840	401/1	ЊИВА 5.класе	5	18,7091	0,2542	ЦЕРЈЕ	0,2542	Пољопривредно земљиште
ВИШЕВАЦ	840	461/2	ЊИВА 4.класе	4	19,7021	0,2245	ТАМИШИ	0,2245	Пољопривредно земљиште
ВИШЕВАЦ	840	490/1	ЊИВА 5.класе	5	52,8522	0,7181	ГАЈЕВИ	0,7181	Пољопривредно земљиште
ВИШЕВАЦ	840	558/1	ЊИВА 6.класе	6	49,1377	1,0504	ЦЕРЈЕ	1,0504	Пољопривредно земљиште
ВИШЕВАЦ	840	1189	ЊИВА 5.класе	5	23,5888	0,3205	НОВИ ВИШЕВАЦ 2/1	0,3205	Пољопривредно земљиште
ВИШЕВАЦ	840	1509/4	ВОЋЊАК 3.класе	3	8,8172	0,1160	РАДУЛОВАЦ	0,1160	Пољопривредно земљиште
ВИШЕВАЦ	840	1509/5	ЊИВА 3.класе	3	18,7846	0,1562	РАДУЛОВАЦ	0,1562	Пољопривредно земљиште
ВИШЕВАЦ	840	1510	ЊИВА 3.класе	3	35,9938	0,2993	РАДУЛОВАЦ	0,2993	Пољопривредно земљиште
ВИШЕВАЦ	840	1511	ЗЕМЉИШТЕ ПОД ЗГРАДОМ-ОБЈЕКТОМ		0,0000	0,0215	РАДУЛОВАЦ	0,0215	Грађевинско земљиште изван грађевинског подручја
ВИШЕВАЦ	840	1511	ЗЕМЉИШТЕ УЗ ЗГРАДУ - ОБЈЕКАТ		0,0000	0,0500	РАДУЛОВАЦ	0,0500	Грађевинско земљиште изван грађевинског подручја
ВИШЕВАЦ	840	1511	ЊИВА 3.класе	3	43,3658	0,3606	РАДУЛОВАЦ	0,3606	Грађевинско земљиште изван грађевинског подручја
ВИШЕВАЦ	840	1844	ЊИВА 6.класе	6	24,1478	0,5162	ВЛ.ПОТОК	0,5162	Пољопривредно земљиште
ВИШЕВАЦ	840	2146	ЊИВА 2.класе	2	12,5251	0,0859	РЕКА	0,0859	Пољопривредно земљиште
ВИШЕВАЦ	840	2341/1	ЊИВА 3.класе	3	72,5048	0,6029	ГАЈЕВИ	0,6029	Пољопривредно земљиште
ВИШЕВАЦ	841	366	ЊИВА 4.класе	4	27,6005	0,3145	КРЕЧАНСКИ ПОТОК	0,3145	Пољопривредно земљиште
ВИШЕВАЦ	881	2/6	ЊИВА 4.класе	4	54,7271	0,6236	ОБЕШЕЊАК 2	0,6236	Пољопривредно земљиште
ВИШЕВАЦ	881	21	ЊИВА 4.класе	4	85,3905	0,9730	ЦЕРЈЕ	0,9730	Пољопривредно земљиште
ВИШЕВАЦ	881	2037	ЊИВА 5.класе	5	44,3146	0,6021	ГРАДИШТЕ	0,6021	Пољопривредно земљиште
ВИШЕВАЦ	881	2277/4	ЊИВА 2.класе	2	7,1593	0,0491	РЕКА	0,0491	Пољопривредно земљиште

ВИШЕВАЦ	881	2973/4	ЊИВА 4.класе	4	29,6102	0,3374	ГАЈЕВИ	0,3374	Пољопривредно земљиште
ВИШЕВАЦ	881	3022/1	ЊИВА 4.класе	4	10,2591	0,1169	РЕКА	0,1169	Пољопривредно земљиште
ВИШЕВАЦ	910	2613	ЊИВА 2.класе	2	7,3342	0,0503	РЕКА	0,0503	Пољопривредно земљиште
ВИШЕВАЦ	963	2019/2	ЊИВА 3.класе	3	18,6644	0,1552	РЕКА	0,1552	Пољопривредно земљиште
ВОЈИНОВАЦ	127	1	ПАШЊАК 4.класе	4	3,9806	0,3105	УТРИНА	0,3105	Пољопривредно земљиште
ВОЈИНОВАЦ	127	255/4	ЊИВА 4.класе	4	23,0809	0,2630	СОБОВИЦА	0,2630	Пољопривредно земљиште
ВОЈИНОВАЦ	127	306/3	ЊИВА 4.класе	4	68,9092	0,7852	СОБОВИЦА	0,7852	Пољопривредно земљиште
ВОЈИНОВАЦ	127	396	ЊИВА 4.класе	4	72,2177	0,8229	СОБОВИЦА	0,8229	Пољопривредно земљиште
ВОЈИНОВАЦ	127	404	ЊИВА 4.класе	4	181,4438	2,0675	СОБОВИЦА	2,0675	Пољопривредно земљиште
ВУЧИЋ	621	58/6	ЊИВА 2.класе	2	25,6742	0,1910	ЛУГ	0,1910	Пољопривредно земљиште
ВУЧИЋ	654	37/1	ЛИВАДА 3.класе	3	74,2543	1,8718	ЛУГ	1,8718	Пољопривредно земљиште
ВУЧИЋ	654	39/1	ЗЕМЉИШТЕ ПОД ЗГРАДОМ-ОБЈЕКТОМ		0,0000	0,0252	ЛУГ	0,0252	Грађевинско земљиште изван грађевинског подручја
ВУЧИЋ	654	39/1	ВОЋЊАК 2.класе	2	32,9831	0,2893	ЛУГ	0,2893	Грађевинско земљиште изван грађевинског подручја
ВУЧИЋ	654	39/6	ЗЕМЉИШТЕ ПОД ЗГРАДОМ-ОБЈЕКТОМ		0,0000	0,0072	ЛУГ 228	0,0072	Грађевинско земљиште изван грађевинског подручја
ВУЧИЋ	654	39/6	ЊИВА 2.класе	2	37,5435	0,2793	ЛУГ	0,2793	Грађевинско земљиште изван грађевинског подручја
ВУЧИЋ	654	54	ЊИВА 3.класе	3	12,4176	0,1057	ЛУГ	0,1057	Пољопривредно земљиште
ВУЧИЋ	654	65/2	ЊИВА 3.класе	3	4,9342	0,0420	ЛУГ	0,0420	Пољопривредно земљиште
ВУЧИЋ	654	69/1	ЊИВА 2.класе	2	99,8741	0,7430	ЛУГ	0,7430	Пољопривредно земљиште
ВУЧИЋ	654	69/6	ЊИВА 2.класе	2	9,6648	0,0719	ЛУГ	0,0719	Пољопривредно земљиште
ВУЧИЋ	654	69/7	ЊИВА 2.класе	2	36,7101	0,2731	ЛУГ	0,2731	Пољопривредно земљиште
ВУЧИЋ	654	70/1	ЊИВА 2.класе	2	421,8368	3,1382	Д.ПОЉЕ	3,1382	Пољопривредно земљиште
ВУЧИЋ	654	70/8	ЊИВА 2.класе	2	10,4041	0,0774	Д.ПОЉЕ	0,0774	Пољопривредно земљиште
ВУЧИЋ	654	70/9	ЊИВА 2.класе	2	10,7939	0,0803	Д.ПОЉЕ	0,0803	Пољопривредно земљиште
ВУЧИЋ	654	70/10	ЊИВА 2.класе	2	11,1703	0,0831	Д.ПОЉЕ	0,0831	Пољопривредно земљиште
ВУЧИЋ	654	70/11	ЊИВА 2.класе	2	11,6811	0,0869	Д.ПОЉЕ	0,0869	Пољопривредно земљиште
ВУЧИЋ	654	71/1	ЊИВА 2.класе	2	106,1784	0,7899	ДОЊЕ ПОЉЕ	0,7899	Пољопривредно земљиште
ВУЧИЋ	654	72	ЊИВА 2.класе	2	50,7032	0,3772	ДОЊЕ ПОЉЕ	0,3772	Пољопривредно земљиште
ВУЧИЋ	654	74/2	ЊИВА 2.класе	2	5,3365	0,0397	ДОЊЕ ПОЉЕ	0,0397	Пољопривредно земљиште
ВУЧИЋ	654	150/3	ЛИВАДА 3.класе	3	11,0640	0,2789	ЈАСЕНИЦА	0,2789	Пољопривредно земљиште
ВУЧИЋ	654	150/5	ЛИВАДА 3.класе	3	11,3020	0,2849	ЈАСЕНИЦА	0,2849	Пољопривредно земљиште
ВУЧИЋ	654	150/6	ЛИВАДА 3.класе	3	29,8199	0,7517	ЈАСЕНИЦА	0,7517	Пољопривредно земљиште
ВУЧИЋ	654	150/9	ЛИВАДА 3.класе	3	42,8396	1,0799	ЈАСЕНИЦА	1,0799	Пољопривредно земљиште
ВУЧИЋ	654	241/2	ЊИВА 3.класе	3	125,4686	1,0680	ДОЊЕ ПОЉЕ	1,0680	Пољопривредно земљиште
ВУЧИЋ	654	246/2	ЊИВА 3.класе	3	47,0390	0,4004	ДОЊЕ ПОЉЕ	0,4004	Пољопривредно земљиште
ВУЧИЋ	654	246/2	ОСТАЛО ВЕШТАЧКИ СТВОРЕНО НЕПЛ.		0,0000	0,0096	ДОЊЕ ПОЉЕ	0,0096	Пољопривредно земљиште
ВУЧИЋ	654	246/3	ЊИВА 3.класе	3	256,6938	2,1850	ДОЊЕ ПОЉЕ	2,1850	Пољопривредно земљиште
ВУЧИЋ	654	253/4	ЊИВА 3.класе	3	80,1331	0,6821	ДОЊЕ ПОЉЕ	0,6821	Пољопривредно земљиште
ВУЧИЋ	654	253/5	ЊИВА 3.класе	3	60,4905	0,5149	ДОЊЕ ПОЉЕ	0,5149	Пољопривредно земљиште
ВУЧИЋ	654	260/2	ВОЋЊАК 2.класе	2	31,2387	0,2740	ДОЊЕ ПОЉЕ	0,2740	Пољопривредно земљиште
ВУЧИЋ	654	308	ЛИВАДА 2.класе	2	76,8905	1,5546	ЛУГ	1,5546	Пољопривредно земљиште

ВУЧИЋ	654	309	ЛИВАДА 2.класе	2	13,0871	0,2646	ЛУГ	0,2646	Пољопривредно земљиште
ВУЧИЋ	654	468/4	ЊИВА 4.класе	4	20,2762	0,2386	ГВОЗДЕЊАК	0,2386	Пољопривредно земљиште
ВУЧИЋ	654	558/3	ЊИВА 3.класе	3	38,6979	0,3294	ПЕЊИРАЦ	0,3294	Пољопривредно земљиште
ВУЧИЋ	654	567/5	ЊИВА 3.класе	3	95,5935	0,8137	ПЕЊИРАЦ	0,8137	Пољопривредно земљиште
ВУЧИЋ	654	631	ЊИВА 3.класе	3	105,5675	0,8986	ЈАСЕНИЦА	0,8986	Пољопривредно земљиште
ВУЧИЋ	654	836	ПАШЊАК 3.класе	3	16,1399	0,7581	ЈАСЕНИЦА	0,7581	Пољопривредно земљиште
ВУЧИЋ	654	884	ЊИВА 3.класе	3	27,8310	0,2369	ГОРЊЕ ПОЉЕ	0,2369	Пољопривредно земљиште
ВУЧИЋ	654	1203/1	ЊИВА 3.класе	3	129,9564	1,1062	ГОРЊЕ ПОЉЕ	1,1062	Пољопривредно земљиште
ВУЧИЋ	654	1304	ЊИВА 4.класе	4	344,4579	4,0534	ДОЊЕ ПОЉЕ	4,0534	Пољопривредно земљиште
ВУЧИЋ	654	1306/1	ЊИВА 4.класе	4	117,7313	1,3854	ДОЊЕ ПОЉЕ	1,3854	Пољопривредно земљиште
ВУЧИЋ	654	1307/3	ЊИВА 3.класе	3	54,9806	0,4680	ПЕЊИРАЦ	0,4680	Пољопривредно земљиште
ВУЧИЋ	654	1430	ЊИВА 3.класе	3	19,0670	0,1623	ГОРЊЕ ПОЉЕ	0,1623	Пољопривредно земљиште
ВУЧИЋ	654	1524	ЊИВА 5.класе	5	2,9036	0,0410	ВИНОГРАДИ	0,0410	Пољопривредно земљиште
ВУЧИЋ	654	1666/2	ЊИВА 5.класе	5	8,9233	0,1260	БРЕСТАК	0,1260	Пољопривредно земљиште
ВУЧИЋ	654	1799/4	ЊИВА 5.класе	5	20,2687	0,2862	ПЕЊИРАЦ	0,2862	Пољопривредно земљиште
ВУЧИЋ	654	1860	ЊИВА 4.класе	4	42,3795	0,4987	ПЕЊИРАЦ	0,4987	Пољопривредно земљиште
ВУЧИЋ	654	1909/2	ЊИВА 4.класе	4	32,6238	0,3839	ПЕЊИРАЦ	0,3839	Пољопривредно земљиште
ВУЧИЋ	654	1989	ЊИВА 3.класе	3	5,8153	0,0495	ИВОВА БАРА	0,0495	Пољопривредно земљиште
ВУЧИЋ	654	2068/1	ЊИВА 6.класе	6	86,4720	1,8000	ВИСАК	1,8000	Пољопривредно земљиште
ВУЧИЋ	654	2111/6	ЛИВАДА 4.класе	4	24,2529	0,7244	БРЕСТАК	0,7244	Пољопривредно земљиште
ВУЧИЋ	654	2124/1	ЛИВАДА 3.класе	3	24,8453	0,6263	БРЕСТАК	0,6263	Пољопривредно земљиште
ВУЧИЋ	654	2124/4	ЛИВАДА 3.класе	3	18,7441	0,4725	БРЕСТАК	0,4725	Пољопривредно земљиште
ВУЧИЋ	668	13/2	ЊИВА 3.класе	3	44,8421	0,3817	ЛУГ	0,1909	Пољопривредно земљиште
ВУЧИЋ	668	14/2	ЊИВА 2.класе	2	157,0429	1,1683	ЛУГ	0,5842	Пољопривредно земљиште
ВУЧИЋ	668	15/3	ЛИВАДА 2.класе	2	4,2090	0,0851	ЛУГ	0,0426	Пољопривредно земљиште
ВУЧИЋ	682	412/2	ПАШЊАК 2.класе	2	1,0263	0,0428	ЛУГ	0,0428	Пољопривредно земљиште
ВУЧИЋ	682	595/2	ЊИВА 4.класе	4	44,6995	0,5260	ЈАСЕНИЦА	0,5260	Пољопривредно земљиште
ВУЧИЋ	682	835	ЗЕМЉИШТЕ ПОД ЗГРАДОМ-ОБЈЕКТОМ		0,0000	0,0071	ДОЊЕ ПОЉЕ	0,0071	Грађевинско земљиште изван грађевинског подручја
ВУЧИЋ	682	835	ПАШЊАК 3.класе	3	0,8559	0,0402	ДОЊЕ ПОЉЕ	0,0402	Грађевинско земљиште изван грађевинског подручја
ВУЧИЋ	682	1966	ПАШЊАК 3.класе	3	1,4797	0,0695	ИВОВА БАРА	0,0695	Пољопривредно земљиште
ВУЧИЋ	814	70/13	ЗЕМЉИШТЕ ПОД ЗГРАДОМ-ОБЈЕКТОМ		0,0000	0,0044	Д.ПОЉЕ	0,0044	Грађевинско земљиште изван грађевинског подручја
ВУЧИЋ	814	70/13	ЗЕМЉИШТЕ УЗ ЗГРАДУ - ОБЈЕКАТ		0,0000	0,0500	Д.ПОЉЕ	0,0500	Грађевинско земљиште изван грађевинског подручја
ВУЧИЋ	814	70/13	ЊИВА 2.класе	2	2,6346	0,0196	Д.ПОЉЕ	0,0196	Грађевинско земљиште изван грађевинског подручја
ВУЧИЋ	815	70/7	ЗЕМЉИШТЕ ПОД ЗГРАДОМ-ОБЈЕКТОМ		0,0000	0,0044	Д.ПОЉЕ	0,0044	Грађевинско земљиште изван грађевинског подручја
ВУЧИЋ	815	70/7	ЗЕМЉИШТЕ УЗ ЗГРАДУ - ОБЈЕКАТ		0,0000	0,0500	Д.ПОЉЕ	0,0500	Грађевинско земљиште изван грађевинског подручја
ВУЧИЋ	815	70/7	ЊИВА 2.класе	2	2,9707	0,0221	Д.ПОЉЕ	0,0221	Грађевинско земљиште изван грађевинског подручја
ВУЧИЋ	819	70/6	ЗЕМЉИШТЕ ПОД ЗГРАДОМ-ОБЈЕКТОМ		0,0000	0,0044	Д.ПОЉЕ	0,0044	Грађевинско земљиште изван

									грађевинског подручја
ВУЧИЋ	819	70/6	ЗЕМЉИШТЕ УЗ ЗГРАДУ - ОБЈЕКАТ		0,0000	0,0500	Д.ПОЉЕ	0,0500	Грађевинско земљиште изван грађевинског подручја
ВУЧИЋ	819	70/6	ЊИВА 2.класе	2	2,6077	0,0194	Д.ПОЉЕ	0,0194	Грађевинско земљиште изван грађевинског подручја
ВУЧИЋ	820	70/4	ЗЕМЉИШТЕ ПОД ЗГРАДОМ-ОБЈЕКТОМ		0,0000	0,0044	Д.ПОЉЕ	0,0044	Грађевинско земљиште изван грађевинског подручја
ВУЧИЋ	820	70/4	ЗЕМЉИШТЕ УЗ ЗГРАДУ - ОБЈЕКАТ		0,0000	0,0500	Д.ПОЉЕ	0,0500	Грађевинско земљиште изван грађевинског подручја
ВУЧИЋ	820	70/4	ЊИВА 2.класе	2	2,7287	0,0203	Д.ПОЉЕ	0,0203	Грађевинско земљиште изван грађевинског подручја
ВУЧИЋ	821	70/5	ЗЕМЉИШТЕ ПОД ЗГРАДОМ-ОБЈЕКТОМ		0,0000	0,0044	Д.ПОЉЕ	0,0044	Грађевинско земљиште изван грађевинског подручја
ВУЧИЋ	821	70/5	ЗЕМЉИШТЕ УЗ ЗГРАДУ - ОБЈЕКАТ		0,0000	0,0500	Д.ПОЉЕ	0,0500	Грађевинско земљиште изван грађевинског подручја
ВУЧИЋ	821	70/5	ЊИВА 2.класе	2	2,7825	0,0207	Д.ПОЉЕ	0,0207	Грађевинско земљиште изван грађевинског подручја
ВУЧИЋ	824	595/1	ЗЕМЉИШТЕ ПОД ЗГРАДОМ-ОБЈЕКТОМ		0,0000	0,0735	ЈАСЕНИЦА 310	0,0735	Грађевинско земљиште изван грађевинског подручја
ВУЧИЋ	824	595/1	ЗЕМЉИШТЕ ПОД ЗГРАДОМ-ОБЈЕКТОМ		0,0000	0,0083	ЈАСЕНИЦА	0,0083	Грађевинско земљиште изван грађевинског подручја
ВУЧИЋ	824	595/1	ЗЕМЉИШТЕ УЗ ЗГРАДУ - ОБЈЕКАТ		0,0000	0,0500	ЈАСЕНИЦА	0,0500	Грађевинско земљиште изван грађевинског подручја
ВУЧИЋ	824	595/1	ПАШЊАК 2.класе	2	10,6759	0,4452	ЈАСЕНИЦА	0,4452	Грађевинско земљиште изван грађевинског подручја
ВУЧИЋ	824	799/3	ЗЕМЉИШТЕ ПОД ЗГРАДОМ-ОБЈЕКТОМ		0,0000	0,0165	ГОРЊЕ ПОЉЕ	0,0165	Грађевинско земљиште изван грађевинског подручја
ВУЧИЋ	824	799/3	ПАШЊАК 2.класе	2	2,6594	0,1109	ГОРЊЕ ПОЉЕ	0,1109	Грађевинско земљиште изван грађевинског подручја
ВУЧИЋ	825	70/3	ЗЕМЉИШТЕ ПОД ЗГРАДОМ-ОБЈЕКТОМ		0,0000	0,0044	Д.ПОЉЕ	0,0044	Грађевинско земљиште изван грађевинског подручја
ВУЧИЋ	825	70/3	ЗЕМЉИШТЕ УЗ ЗГРАДУ - ОБЈЕКАТ		0,0000	0,0500	Д.ПОЉЕ	0,0500	Грађевинско земљиште изван грађевинског подручја
ВУЧИЋ	825	70/3	ЊИВА 2.класе	2	2,7825	0,0207	Д.ПОЉЕ	0,0207	Грађевинско земљиште изван грађевинског подручја
ДОЊА РАЧА	104	2741	ЊИВА 2.класе	2	59,4905	0,4080	ЛИПАР	0,4080	Пољопривредно земљиште
ДОЊА РАЧА	104	2793/2	ЊИВА 2.класе	2	48,1902	0,3305	К.ПИНОСАВА	0,3305	Пољопривредно земљиште
ДОЊА РАЧА	104	2793/2	ОСТАЛО ВЕШТАЧКИ СТВОРЕНО НЕПЛ.		0,0000	0,0136	К.ПИНОСАВА	0,0136	Пољопривредно земљиште
ДОЊА РАЧА	104	2806/3	ЊИВА 2.класе	2	19,1449	0,1313	ПИНОСАВА	0,1313	Пољопривредно земљиште
ДОЊА РАЧА	104	3262/3	ЊИВА 2.класе	2	14,2165	0,0975	ПИНОСАВА	0,0975	Пољопривредно земљиште
ДОЊА РАЧА	104	3262/3	ЊИВА 3.класе	3	25,8198	0,2147	ПИНОСАВА	0,2147	Пољопривредно земљиште
ДОЊА РАЧА	104	3266	ЊИВА 2.класе	2	182,0292	1,2484	ЛУГ	1,2484	Пољопривредно земљиште
ДОЊА РАЧА	131	106	ЊИВА 5.класе	5	14,5949	0,1983	ЛИПАР	0,0397	Пољопривредно земљиште
ДОЊА РАЧА	131	291/1	ЊИВА 5.класе	5	5,8438	0,0794	ЛИПАР	0,0159	Пољопривредно земљиште
ДОЊА РАЧА	131	291/2	ЊИВА 5.класе	5	5,8365	0,0793	ЛИПАР	0,0159	Пољопривредно земљиште
ДОЊА РАЧА	131	564/1	ЊИВА 4.класе	4	21,3783	0,2436	ДУБОФИЋ	0,0487	Пољопривредно земљиште
ДОЊА РАЧА	131	564/2	ЊИВА 4.класе	4	21,3783	0,2436	ДУБОФИЋ	0,0487	Пољопривредно земљиште

ДОЊА РАЧА	131	1341/1	ВОЋЊАК 2.класе	2	13,4532	0,1180	СЕЛО	0,0236	Пољопривредно земљиште
ДОЊА РАЧА	131	1341/2	ВОЋЊАК 2.класе	2	13,4418	0,1179	ДУБОФИЋ	0,0236	Пољопривредно земљиште
ДОЊА РАЧА	131	1342	ЗЕМЉИШТЕ ПОД ЗГРАДОМ-ОБЈЕКТОМ		0,0000	0,0066	СЕЛО	0,0013	Грађевинско земљиште изван грађевинског подручја
ДОЊА РАЧА	131	1342	ЗЕМЉИШТЕ УЗ ЗГРАДУ - ОБЈЕКАТ		0,0000	0,0500	СЕЛО	0,0100	Грађевинско земљиште изван грађевинског подручја
ДОЊА РАЧА	131	1342	ВОЋЊАК 2.класе	2	2,5310	0,0222	СЕЛО	0,0044	Грађевинско земљиште изван грађевинског подручја
ДОЊА РАЧА	131	1356/1	ВИНОГРАД 2.класе	2	11,7861	0,0772	СЕЛО	0,0154	Пољопривредно земљиште
ДОЊА РАЧА	131	1356/2	ВИНОГРАД 2.класе	2	11,7861	0,0772	СЕЛО	0,0154	Пољопривредно земљиште
ДОЊА РАЧА	616	3077/5	ЊИВА 2.класе	2	0,9915	0,0068	ЛУГ	0,0068	Пољопривредно земљиште
ДОЊА РАЧА	616	3080/10	ЊИВА 3.класе	3	0,6013	0,0050	ДУВАНИ#ТЕ	0,0050	Пољопривредно земљиште
ДОЊА РАЧА	616	3081/5	ЊИВА 2.класе	2	0,7874	0,0054	ЛУГ	0,0054	Пољопривредно земљиште
ДОЊА РАЧА	616	3081/6	ЊИВА 2.класе	2	0,6561	0,0045	ЛУГ	0,0045	Пољопривредно земљиште
ДОЊА РАЧА	616	3082/3	ЊИВА 2.класе	2	0,5832	0,0040	ЛУГ	0,0040	Пољопривредно земљиште
ДОЊА РАЧА	616	3367/7	ЊИВА 2.класе	2	0,3791	0,0026	ЛУГ	0,0026	Пољопривредно земљиште
ДОЊА РАЧА	616	3368/3	ЊИВА 2.класе	2	6,2261	0,0427	ДУВАНИ#ТЕ	0,0427	Пољопривредно земљиште
ДОЊА РАЧА	847	3262/5	ЊИВА 2.класе	2	72,9342	0,5002	ПИНОСАВА	0,5002	Пољопривредно земљиште
ДОЊА РАЧА	971	399	ЊИВА 5.класе	5	44,9622	0,6109	ЛИПАРИЋ 2	0,6109	Пољопривредно земљиште
ДОЊА РАЧА	972	3151	ПАШЊАК 2.класе	2	1,8776	0,0783	СЕЛО	0,0783	Пољопривредно земљиште
ДОЊА РАЧА	972	3267/1	ЗЕМЉИШТЕ ПОД ЗГРАДОМ-ОБЈЕКТОМ		0,0000	0,0738	ЛУГ	0,0738	Пољопривредно земљиште
ДОЊА РАЧА	972	3267/1	ЗЕМЉИШТЕ ПОД ЗГРАДОМ-ОБЈЕКТОМ		0,0000	0,0103	ЛУГ	0,0103	Пољопривредно земљиште
ДОЊА РАЧА	972	3267/1	ЊИВА 2.класе	2	88,2734	0,6054	ЛУГ	0,6054	Пољопривредно земљиште
ДОЊА РАЧА	972	3348	ЊИВА 2.класе	2	17,4972	0,1200	СЕЛО	0,1200	Пољопривредно земљиште
ДОЊА РАЧА	1031	3344/3	ЊИВА 3.класе	3	18,0390	0,1500	ЛУГ	0,1500	Пољопривредно земљиште
ДОЊА РАЧА	1031	3448/5	ЊИВА 1.класе	1	66,4989	0,3695	ЛУГ	0,3695	Пољопривредно земљиште
ДОЊА РАЧА	1088	3263	ЊИВА 2.класе	2	47,1987	0,3237	ПИНОСАВА	0,2707	Пољопривредно земљиште
ДОЊА РАЧА	1089	3264/4	ЊИВА 2.класе	2	69,0702	0,4737	ЛУГ	0,4715	Пољопривредно земљиште
ДОЊА РАЧА	1092	2743/3	ЗЕМЉИШТЕ ПОД ЗГРАДОМ-ОБЈЕКТОМ		0,0000	0,0034	ПИНОСАВА	0,0034	Грађевинско земљиште изван грађевинског подручја
ДОЊА РАЧА	1092	2743/3	ЗЕМЉИШТЕ УЗ ЗГРАДУ - ОБЈЕКАТ		0,0000	0,0500	ПИНОСАВА	0,0500	Грађевинско земљиште изван грађевинског подручја
ДОЊА РАЧА	1092	2743/3	ЊИВА 2.класе	2	12,6271	0,0866	ПИНОСАВА	0,0866	Грађевинско земљиште изван грађевинског подручја
ДОЊЕ ЈАРУШИЦЕ	9	1036/2	ЊИВА 2.класе	2	14,7560	0,1012	ЗБЕГОВИШТЕ	0,1012	Пољопривредно земљиште
ДОЊЕ ЈАРУШИЦЕ	216	701	ЊИВА 6.класе	6	16,6771	0,3565	ЗБЕГОВИШТЕ	0,3565	Пољопривредно земљиште
ДОЊЕ ЈАРУШИЦЕ	216	702/2	ЊИВА 6.класе	6	19,6008	0,4190	ЗБЕГОВИШТЕ	0,4190	Пољопривредно земљиште
ДОЊЕ ЈАРУШИЦЕ	321	367	ЗЕМЉИШТЕ ПОД ЗГРАДОМ-ОБЈЕКТОМ		0,0000	0,0225	ГАЈ	0,0225	Грађевинско земљиште изван грађевинског подручја
ДОЊЕ ЈАРУШИЦЕ	321	367	ЗЕМЉИШТЕ ПОД ЗГРАДОМ-ОБЈЕКТОМ		0,0000	0,0206	ГАЈ	0,0206	Грађевинско земљиште изван грађевинског подручја
ДОЊЕ ЈАРУШИЦЕ	321	367	ЊИВА 2.класе	2	140,4588	0,9633	ГАЈ	0,9633	Грађевинско земљиште изван грађевинског подручја
ДОЊЕ ЈАРУШИЦЕ	324	309	ПАШЊАК 4.класе	4	1,7974	0,1402	ГАЈ	0,1402	Пољопривредно земљиште
ДОЊЕ ЈАРУШИЦЕ	324	736	ВИНОГРАД 3.класе	3	12,1029	0,1074	ЗБЕГОВИШТЕ	0,1074	Пољопривредно земљиште



ДОЊЕ ЈАРУШИЦЕ	324	819/2	ЊИВА 4.класе	4	15,2264	0,1735	ГАЈ	0,1735	Пољопривредно земљиште
ДОЊЕ ЈАРУШИЦЕ	324	820	ЊИВА 4.класе	4	28,0832	0,3200	ГАЈ	0,3200	Пољопривредно земљиште
ДОЊЕ ЈАРУШИЦЕ	324	1053	ЊИВА 6.класе	6	14,0340	0,3000	ЗБЕГОВИШТЕ	0,3000	Пољопривредно земљиште
ДОЊЕ ЈАРУШИЦЕ	324	1053	ПАШЊАК 4.класе	4	15,4686	1,2066	ЗБЕГОВИШТЕ	1,2066	Пољопривредно земљиште
ЂУРЂЕВО	150	2371	ЊИВА 5.класе	5	35,3722	0,4806	ШИБИНЕ ПЛАНИНЕ	0,4806	Пољопривредно земљиште
ЂУРЂЕВО	150	2450	ЊИВА 4.класе	4	37,5613	0,4280	ШИБИНЕ ПЛАНИНЕ	0,4280	Пољопривредно земљиште
ЂУРЂЕВО	164	2375/2	ЊИВА 5.класе	5	37,5360	0,5100	ШИБИНЕ ПЛАНИНЕ	0,5100	Пољопривредно земљиште
ЂУРЂЕВО	413	3280	ЊИВА 4.класе	4	48,3119	0,5505	ЦЕРЈЕ	0,2753	Пољопривредно земљиште
ЂУРЂЕВО	429	75/1	ЊИВА 4.класе	4	67,8648	0,7733	ЛАЂЕВАЦ	0,7733	Пољопривредно земљиште
ЂУРЂЕВО	560	1133/2	ЛИВАДА 3.класе	3	13,0225	0,3560	КУСАЈА	0,3560	Пољопривредно земљиште
ЂУРЂЕВО	560	1844	ЗЕМЉИШТЕ ПОД ЗГРАДОМ-ОБЈЕКТОМ		0,0000	0,0114	ОБРИШНА	0,0114	Грађевинско земљиште изван грађевинског подручја
ЂУРЂЕВО	560	1844	ЗЕМЉИШТЕ ПОД ЗГРАДОМ-ОБЈЕКТОМ		0,0000	0,0055	ОБРИШНА	0,0055	Грађевинско земљиште изван грађевинског подручја
ЂУРЂЕВО	560	1844	ЗЕМЉИШТЕ УЗ ЗГРАДУ - ОБЈЕКАТ		0,0000	0,0500	ОБРИШНА	0,0500	Грађевинско земљиште изван грађевинског подручја
ЂУРЂЕВО	560	1844	ЊИВА 4.класе	4	48,9174	0,5574	ОБРИШНА	0,5574	Грађевинско земљиште изван грађевинског подручја
ЂУРЂЕВО	560	1845	ПАШЊАК 3.класе	3	3,2095	0,1635	ОБРИШНА	0,1635	Пољопривредно земљиште
ЂУРЂЕВО	560	2173/3	ЊИВА 5.класе	5	4,8061	0,0653	БРДО	0,0653	Пољопривредно земљиште
ЂУРЂЕВО	560	2176/2	ЊИВА 5.класе	5	5,6230	0,0764	БРДО	0,0764	Пољопривредно земљиште
ЂУРЂЕВО	561	1041	ПАШЊАК 4.класе	4	3,6845	0,2874	СЕЛО	0,2874	Пољопривредно земљиште
ЂУРЂЕВО	561	1493	ПАШЊАК 5.класе	5	2,0922	0,1948	БАЧИШТЕ	0,1948	Пољопривредно земљиште
ЂУРЂЕВО	561	1494	ПАШЊАК 5.класе	5	0,6788	0,0632	БАЧИШТЕ	0,0632	Пољопривредно земљиште
ЂУРЂЕВО	567	2377	ЊИВА 5.класе	5	22,9779	0,3122	ШИБИНЕ ПЛАНИНЕ	0,3122	Пољопривредно земљиште
ЂУРЂЕВО	568	480/6	ПАШЊАК 5.класе	5	3,0330	0,2824	БРДО	0,2824	Пољопривредно земљиште
ЂУРЂЕВО	572	665/2	ЊИВА 4.класе	4	16,7271	0,1906	СЕЛО	0,1906	Пољопривредно земљиште
ЂУРЂЕВО	572	837/1	ВОЋЊАК 3.класе	3	24,5588	0,3231	СЕЛО	0,3231	Пољопривредно земљиште
ЂУРЂЕВО	572	837/2	ЗЕМЉИШТЕ ПОД ЗГРАДОМ-ОБЈЕКТОМ		0,0000	0,0348	СЕЛО	0,0348	Грађевинско земљиште изван грађевинског подручја
ЂУРЂЕВО	572	837/2	ЗЕМЉИШТЕ УЗ ЗГРАДУ - ОБЈЕКАТ		0,0000	0,0500	СЕЛО	0,0500	Грађевинско земљиште изван грађевинског подручја
ЂУРЂЕВО	572	837/2	ЛИВАДА 3.класе	3	4,9895	0,1364	СЕЛО	0,1364	Грађевинско земљиште изван грађевинског подручја
ЂУРЂЕВО	622	2224/2	ЊИВА 6.класе	6	11,3114	0,2418	ШИБИНЕ ПЛАНИНЕ	0,2418	Пољопривредно земљиште
ЂУРЂЕВО	819	1348/2	ЊИВА 3.класе	3	31,3518	0,2607	ЛАЂЕВАЦ	0,2607	Пољопривредно земљиште
ЂУРЂЕВО	825	1348/1	ЊИВА 3.класе	3	94,4642	0,7855	ЦЕРЈЕ	0,7855	Пољопривредно земљиште
ЂУРЂЕВО	873	2375/1	ЊИВА 5.класе	5	36,9546	0,5021	ШИБИНЕ ПЛАНИНЕ	0,5021	Пољопривредно земљиште
ЂУРЂЕВО	878	2120	ВИНОГРАД 3.класе	3	12,3959	0,1100	БРДО	0,1100	Пољопривредно земљиште
ЂУРЂЕВО	878	2120	ПАШЊАК 4.класе	4	3,3563	0,2618	БРДО	0,2618	Пољопривредно земљиште
ЂУРЂЕВО	887	1131	ЊИВА 4.класе	4	79,7212	0,9084	КУСАЈА	0,9084	Пољопривредно земљиште
ЂУРЂЕВО	887	1336	ЊИВА 4.класе	4	181,0226	2,0627	ЛАЂЕВАЦ	2,0627	Пољопривредно земљиште
ЂУРЂЕВО	887	1347/2	ЊИВА 3.класе	3	104,7825	0,8713	ЦЕРЈЕ	0,8713	Пољопривредно земљиште
ЂУРЂЕВО	887	1348/3	ЊИВА 3.класе	3	77,1468	0,6415	ЛАЂЕВАЦ	0,6415	Пољопривредно земљиште
ЂУРЂЕВО	887	1435/5	ЊИВА 4.класе	4	23,3178	0,2657	ОБРИШНА	0,2657	Пољопривредно земљиште

ЂУРЂЕВО	887	1707/1	ЊИВА 5.класе	5	4,8723	0,0662	БРДО	0,0662	Пољопривредно земљиште
ЂУРЂЕВО	887	1708/1	ЊИВА 5.класе	5	10,6794	0,1451	БРДО	0,1451	Пољопривредно земљиште
ЂУРЂЕВО	887	1741	ЊИВА 7.класе	7	9,0424	0,2713	БРДО	0,2713	Пољопривредно земљиште
ЂУРЂЕВО	887	1742	ЊИВА 5.класе	5	23,5078	0,3194	БРДО	0,3194	Пољопривредно земљиште
ЂУРЂЕВО	887	1797/2	ЊИВА 3.класе	3	12,0140	0,0999	РЕКА	0,0999	Пољопривредно земљиште
ЂУРЂЕВО	887	1803/2	ЊИВА 3.класе	3	119,0213	0,9897	РЕКА	0,9897	Пољопривредно земљиште
ЂУРЂЕВО	887	2119	ЊИВА 6.класе	6	13,1732	0,2816	БРДО	0,2816	Пољопривредно земљиште
ЂУРЂЕВО	887	2121	ПАШЊАК 4.класе	4	0,4564	0,0356	БРДО	0,0356	Пољопривредно земљиште
ЂУРЂЕВО	887	2448	ЊИВА 5.класе	5	13,4982	0,1834	ШИБИНЕ ПЛАНИНЕ	0,1834	Пољопривредно земљиште
ЂУРЂЕВО	887	3320	ЊИВА 4.класе	4	102,7670	1,1710	ЦЕРЈЕ	1,1710	Пољопривредно земљиште
ЂУРЂЕВО	915	599/1	ЗЕМЉИШТЕ ПОД ЗГРАДОМ-ОБЈЕКТОМ		0,0000	0,0072	СЕЛО	0,0072	Пољопривредно земљиште
ЂУРЂЕВО	915	599/1	ЗЕМЉИШТЕ УЗ ЗГРАДУ - ОБЈЕКАТ		0,0000	0,0500	СЕЛО	0,0500	Пољопривредно земљиште
ЂУРЂЕВО	915	599/1	ЊИВА 4.класе	4	26,6527	0,3037	СЕЛО	0,3037	Пољопривредно земљиште
ЂУРЂЕВО	916	600/1	ЗЕМЉИШТЕ ПОД ЗГРАДОМ-ОБЈЕКТОМ		0,0000	0,0401	СЕЛО	0,0401	Грађевинско земљиште изван грађевинског подручја
ЂУРЂЕВО	916	600/1	ЗЕМЉИШТЕ УЗ ЗГРАДУ - ОБЈЕКАТ		0,0000	0,0500	СЕЛО	0,0500	Грађевинско земљиште изван грађевинског подручја
ЂУРЂЕВО	916	600/1	ЊИВА 4.класе	4	25,7225	0,2931	СЕЛО	0,2931	Грађевинско земљиште изван грађевинског подручја
ЂУРЂЕВО	921	599/2	ЊИВА 4.класе	4	29,5576	0,3368	СЕЛО	0,3368	Пољопривредно земљиште
ЂУРЂЕВО	921	601/2	ЊИВА 4.класе	4	0,6933	0,0079	СЕЛО	0,0079	Пољопривредно земљиште
ЂУРЂЕВО	921	2366	ЊИВА 4.класе	4	147,0770	1,6759	ШИБИНЕ ПЛАНИНЕ	1,6759	Пољопривредно земљиште
ЂУРЂЕВО	921	2368/3	ЊИВА 5.класе	5	158,9760	2,1600	ШИБИНЕ ПЛАНИНЕ	2,1600	Пољопривредно земљиште
ЂУРЂЕВО	946	1132	ЗЕМЉИШТЕ ПОД ЗГРАДОМ-ОБЈЕКТОМ		0,0000	0,0074	КУСАЈА	0,0074	Грађевинско земљиште изван грађевинског подручја
ЂУРЂЕВО	946	1132	ЗЕМЉИШТЕ ПОД ЗГРАДОМ-ОБЈЕКТОМ		0,0000	0,0065	КУСАЈА	0,0065	Грађевинско земљиште изван грађевинског подручја
ЂУРЂЕВО	946	1132	ЗЕМЉИШТЕ УЗ ЗГРАДУ - ОБЈЕКАТ		0,0000	0,0500	КУСАЈА	0,0500	Грађевинско земљиште изван грађевинског подручја
ЂУРЂЕВО	946	1132	ПАШЊАК 3.класе	3	3,7670	0,1919	КУСАЈА	0,1919	Грађевинско земљиште изван грађевинског подручја
ЂУРЂЕВО	946	1133/1	ЗЕМЉИШТЕ ПОД ЗГРАДОМ-ОБЈЕКТОМ		0,0000	0,0738	КУСАЈА	0,0738	Грађевинско земљиште изван грађевинског подручја
ЂУРЂЕВО	946	1133/1	ЊИВА 4.класе	4	39,6061	0,4513	КУСАЈА	0,4513	Грађевинско земљиште изван грађевинског подручја
МАЛО КРЧМАРЕ	86	246/1	ЊИВА 6.класе	6	103,0376	2,2026	ВИСАК	2,2026	Пољопривредно земљиште
МАЛО КРЧМАРЕ	86	246/1	ШУМА 3.класе	3	17,1017	0,2944	ВИСАК	0,2944	Пољопривредно земљиште
МАЛО КРЧМАРЕ	114	244	ЊИВА 6.класе	6	10,1466	0,2169	ВИСАК	0,2169	Пољопривредно земљиште
МАЛО КРЧМАРЕ	114	265	ЊИВА 5.класе	5	46,5373	0,6323	ВИСАК	0,6323	Пољопривредно земљиште
МАЛО КРЧМАРЕ	151	1230/1	ПАШЊАК 4.класе	4	20,3800	1,5897	ГЛОГОВИК	1,5897	Пољопривредно земљиште
МАЛО КРЧМАРЕ	205	85	ПАШЊАК 4.класе	4	0,5884	0,0459	Д.ЈАРУГА	0,0459	Пољопривредно земљиште
МАЛО КРЧМАРЕ	205	508/1	ЗЕМЉИШТЕ ПОД ЗГРАДОМ-ОБЈЕКТОМ		0,0000	0,0505	БРДО	0,0505	Грађевинско земљиште изван грађевинског подручја
МАЛО КРЧМАРЕ	205	508/1	ЗЕМЉИШТЕ ПОД ЗГРАДОМ-ОБЈЕКТОМ		0,0000	0,0092	БРДО	0,0092	Грађевинско земљиште изван грађевинског подручја

МАЛО КРЧМАРЕ	205	508/1	ЗЕМЉИШТЕ УЗ ЗГРАДУ - ОБЈЕКАТ		0,0000	0,0500	БРДО	0,0500	Грађевинско земљиште изван грађевинског подручја
МАЛО КРЧМАРЕ	205	508/1	ПАШЊАК 4.класе	4	3,9716	0,3098	БРДО	0,3098	Грађевинско земљиште изван грађевинског подручја
МАЛО КРЧМАРЕ	205	508/2	ПАШЊАК 4.класе	4	0,4474	0,0349	БРДО	0,0349	Пољопривредно земљиште
МАЛО КРЧМАРЕ	210	36/2	ЊИВА 6.класе	6	14,3895	0,3076	Д.ЈАРУГА	0,3076	Пољопривредно земљиште
МАЛО КРЧМАРЕ	210	498/5	ЊИВА 3.класе	3	23,3785	0,1944	БРДО	0,1944	Пољопривредно земљиште
МАЛО КРЧМАРЕ	210	609	ЊИВА 3.класе	3	110,5430	0,9192	БРДО	0,9192	Пољопривредно земљиште
МАЛО КРЧМАРЕ	210	625/2	ЊИВА 3.класе	3	13,6976	0,1139	МАНДИЋ	0,1139	Пољопривредно земљиште
МАЛО КРЧМАРЕ	372	534	ЊИВА 5.класе	5	36,5350	0,4964	БРДО	0,4964	Пољопривредно земљиште
МАЛО КРЧМАРЕ	390	266/1	ПАШЊАК 4.класе	4	12,9674	1,0115	ВИСАК	1,0115	Пољопривредно земљиште
МАЛО КРЧМАРЕ	391	862/1	ВИНОГРАД 3.класе	3	23,8565	0,2117	МАНДИЋ	0,2117	Пољопривредно земљиште
МАЛО КРЧМАРЕ	394	610/1	ЊИВА 3.класе	3	26,8781	0,2235	БРДО	0,2235	Пољопривредно земљиште
МАЛО КРЧМАРЕ	394	622/1	ЊИВА 3.класе	3	72,2763	0,6010	МАНДИЋ	0,6010	Пољопривредно земљиште
МАЛО КРЧМАРЕ	407	477/7	ЊИВА 4.класе	4	67,6279	0,7706	БРДО	0,7706	Пољопривредно земљиште
МАЛО КРЧМАРЕ	407	480/3	ЊИВА 4.класе	4	8,9954	0,1025	БРДО	0,1025	Пољопривредно земљиште
МАЛО КРЧМАРЕ	407	480/5	ЊИВА 4.класе	4	1,8693	0,0213	БРДО	0,0213	Пољопривредно земљиште
МАЛО КРЧМАРЕ	407	483/2	ЊИВА 3.класе	3	35,2602	0,2932	БРДО	0,2932	Пољопривредно земљиште
МАЛО КРЧМАРЕ	407	483/4	ЊИВА 3.класе	3	25,6875	0,2136	БРДО	0,2136	Пољопривредно земљиште
МАЛО КРЧМАРЕ	407	501/3	ЊИВА 3.класе	3	47,6470	0,3962	БРДО	0,3962	Пољопривредно земљиште
МАЛО КРЧМАРЕ	407	573/2	ЊИВА 5.класе	5	30,5219	0,4147	ЛИПОВАЦ	0,4147	Пољопривредно земљиште
МАЛО КРЧМАРЕ	407	574	ПАШЊАК 3.класе	3	28,7226	1,4632	ЛИПОВАЦ	1,4632	Пољопривредно земљиште
МАЛО КРЧМАРЕ	407	622/3	ЊИВА 3.класе	3	40,1548	0,3339	МАНДИЋ	0,3339	Пољопривредно земљиште
МАЛО КРЧМАРЕ	407	816/1	ЊИВА 3.класе	3	53,8164	0,4475	МАНДИЋ	0,4475	Пољопривредно земљиште
МАЛО КРЧМАРЕ	407	816/2	ЊИВА 3.класе	3	5,0028	0,0416	МАНДИЋ	0,0416	Пољопривредно земљиште
МАЛО КРЧМАРЕ	407	822	ЊИВА 4.класе	4	28,2236	0,3216	МАНДИЋ	0,3216	Пољопривредно земљиште
МАЛО КРЧМАРЕ	407	1199/1	ВОЋЊАК 3.класе	3	54,7652	0,7205	ГЛОГОВИК	0,7205	Пољопривредно земљиште
МАЛО КРЧМАРЕ	407	1199/2	ЊИВА 6.класе	6	4,4160	0,0944	ГЛОГОВИК	0,0944	Пољопривредно земљиште
МАЛО КРЧМАРЕ	407	1204/1	ЊИВА 6.класе	6	193,0470	4,1267	ГЛОГОВИК	4,1267	Пољопривредно земљиште
МАЛО КРЧМАРЕ	407	1229/1	ЊИВА 6.класе	6	13,3557	0,2855	ГЛОГОВИК	0,2855	Пољопривредно земљиште
МАЛО КРЧМАРЕ	412	483/3	ЊИВА 3.класе	3	29,4517	0,2449	БРДО	0,1416	Пољопривредно земљиште
МИРАШЕВАЦ	154	2649/3	ВОЋЊАК 2.класе	2	0,2166	0,0019	ВИСАК	0,0019	Остало земљиште
МИРАШЕВАЦ	429	441	ВОЋЊАК 2.класе	2	38,9002	0,3412	СЕЛА	0,3412	Пољопривредно земљиште
МИРАШЕВАЦ	431	375	ЊИВА 3.класе	3	77,3993	0,6436	КРУШАК	0,6436	Пољопривредно земљиште
МИРАШЕВАЦ	431	774	ЊИВА 5.класе	5	4,9901	0,0678	ЦАРИНЕ	0,0678	Пољопривредно земљиште
МИРАШЕВАЦ	431	910	ПАШЊАК 3.класе	3	0,9462	0,0482	ВИСАК	0,0482	Пољопривредно земљиште
МИРАШЕВАЦ	431	1543	ЊИВА 5.класе	5	2,0387	0,0277	САСТАВЦИ	0,0277	Пољопривредно земљиште
МИРАШЕВАЦ	431	2155/2	ПАШЊАК 3.класе	3	0,0471	0,0024	ВИСАК	0,0024	Пољопривредно земљиште
МИРАШЕВАЦ	674	2049	ЊИВА 5.класе	5	55,6784	0,7565	ВИСАК	0,5043	Пољопривредно земљиште
МИРАШЕВАЦ	726	91/1	ПАШЊАК 2.класе	2	2,1006	0,0876	РАЧА-ПОЉЕ	0,0876	Пољопривредно земљиште
МИРАШЕВАЦ	726	156/2	ЊИВА 4.класе	4	68,6371	0,7821	РАЧА-ПОЉЕ	0,7821	Пољопривредно земљиште
МИРАШЕВАЦ	726	184	ЊИВА 4.класе	4	63,3803	0,7222	ПОЉЕ	0,7222	Пољопривредно земљиште
МИРАШЕВАЦ	726	186/1	ЊИВА 4.класе	4	44,5119	0,5072	ПОЉЕ	0,5072	Пољопривредно земљиште
МИРАШЕВАЦ	726	370/2	ЊИВА 3.класе	3	36,3065	0,3019	КРУШАК	0,3019	Пољопривредно земљиште

МИРАШЕВАЦ	726	483/2	ВОЋЊАК 2.класе	2	21,4795	0,1884	СЕЛА	0,1884	Пољопривредно земљиште
МИРАШЕВАЦ	726	626	ЊИВА 5.класе	5	19,3642	0,2631	ДРЕНОВА ЈАРУГА	0,2631	Пољопривредно земљиште
МИРАШЕВАЦ	726	629/4	ЊИВА 4.класе	4	26,6439	0,3036	ДРЕНОВА ЈАРУГА	0,3036	Пољопривредно земљиште
МИРАШЕВАЦ	726	689/3	ЊИВА 5.класе	5	46,9936	0,6385	ДРЕНОВА ЈАРУГА	0,6385	Пољопривредно земљиште
МИРАШЕВАЦ	726	1458	ЊИВА 4.класе	4	35,6481	0,4062	ВИОНОГРАДИ	0,4062	Пољопривредно земљиште
МИРАШЕВАЦ	726	1466	ЊИВА 4.класе	4	14,9455	0,1703	ВИОНОГРАДИ	0,1703	Пољопривредно земљиште
МИРАШЕВАЦ	726	2104/2	ЊИВА 7.класе	7	18,8581	0,5658	ВИСАК	0,5658	Пољопривредно земљиште
МИРАШЕВАЦ	768	582/1	ЊИВА 3.класе	3	70,0875	0,5828	ПОЉЕ	0,1943	Пољопривредно земљиште
МИРАШЕВАЦ	768	582/2	ЊИВА 3.класе	3	36,0179	0,2995	ПОЉЕ	0,0998	Пољопривредно земљиште
МИРАШЕВАЦ	811	182	ЊИВА 4.класе	4	27,4601	0,3129	ПОЉЕ	0,3129	Пољопривредно земљиште
МИРАШЕВАЦ	811	185	ЊИВА 4.класе	4	70,7082	0,8057	ПОЉЕ	0,8057	Пољопривредно земљиште
МИРАШЕВАЦ	811	190	ЊИВА 4.класе	4	61,8269	0,7045	ПОЉЕ	0,7045	Пољопривредно земљиште
МИРАШЕВАЦ	811	192	ЊИВА 4.класе	4	37,4209	0,4264	ПОЉЕ	0,4264	Пољопривредно земљиште
МИРАШЕВАЦ	811	193	ЊИВА 4.класе	4	39,1848	0,4465	ПОЉЕ	0,4465	Пољопривредно земљиште
МИРАШЕВАЦ	811	194/1	ЊИВА 4.класе	4	44,9770	0,5125	ПОЉЕ	0,5125	Пољопривредно земљиште
МИРАШЕВАЦ	811	194/3	ЊИВА 4.класе	4	45,9775	0,5239	ПОЉЕ	0,5239	Пољопривредно земљиште
МИРАШЕВАЦ	811	195	ЊИВА 4.класе	4	22,4841	0,2562	ПОЉЕ	0,2562	Пољопривредно земљиште
МИРАШЕВАЦ	811	196	ЊИВА 4.класе	4	23,8619	0,2719	ПОЉЕ	0,2719	Пољопривредно земљиште
МИРАШЕВАЦ	811	197	ЊИВА 4.класе	4	23,5723	0,2686	ПОЉЕ	0,2686	Пољопривредно земљиште
МИРАШЕВАЦ	811	198	ЊИВА 4.класе	4	26,0647	0,2970	ПОЉЕ	0,2970	Пољопривредно земљиште
МИРАШЕВАЦ	811	727/4	ПАШЊАК 3.класе	3	8,5606	0,4361	ЦАРИНЕ	0,4361	Пољопривредно земљиште
МИРАШЕВАЦ	811	2044/2	ЊИВА 5.класе	5	36,4614	0,4954	ВИСАК	0,4954	Пољопривредно земљиште
МИРАШЕВАЦ	811	2044/6	ЊИВА 5.класе	5	7,0141	0,0953	ВИСАК	0,0953	Пољопривредно земљиште
МИРАШЕВАЦ	811	2262/3	ПАШЊАК 3.класе	3	10,8613	0,5533	ВИСАК	0,5533	Пољопривредно земљиште
МИРАШЕВАЦ	832	1406/6	ВОЋЊАК 2.класе	2	0,7639	0,0067	СЕЛА	0,0067	Пољопривредно земљиште
МИРАШЕВАЦ	862	477/2	ЗЕМЉИШТЕ ПОД ЗГРАДОМ-ОБЈЕКТОМ		0,0000	0,0504	СЕЛА	0,0504	Грађевинско земљиште изван грађевинског подручја
МИРАШЕВАЦ	862	477/2	ЗЕМЉИШТЕ ПОД ЗГРАДОМ-ОБЈЕКТОМ		0,0000	0,0092	СЕЛА	0,0092	Грађевинско земљиште изван грађевинског подручја
МИРАШЕВАЦ	862	477/2	ПАШЊАК 2.класе	2	11,6159	0,4844	СЕЛА	0,4844	Грађевинско земљиште изван грађевинског подручја
ПОПОВИЋ	468	547	ЊИВА 2.класе	2	46,4842	0,3188	РЕКА	0,3188	Пољопривредно земљиште
ПОПОВИЋ	468	604/2	ВОЋЊАК 2.класе	2	2,6906	0,0236	ЧАТАРАК	0,0236	Пољопривредно земљиште
ПОПОВИЋ	468	605/3	ВОЋЊАК 2.класе	2	1,2427	0,0109	ЧАТАРАК	0,0109	Пољопривредно земљиште
ПОПОВИЋ	468	608	ЗЕМЉИШТЕ ПОД ЗГРАДОМ-ОБЈЕКТОМ		0,0000	0,0286	ЧАТАРАК	0,0286	Грађевинско земљиште изван грађевинског подручја
ПОПОВИЋ	468	608	ЗЕМЉИШТЕ ПОД ЗГРАДОМ-ОБЈЕКТОМ		0,0000	0,0078	ЧАТАРАК	0,0078	Грађевинско земљиште изван грађевинског подручја
ПОПОВИЋ	468	608	ЗЕМЉИШТЕ ПОД ЗГРАДОМ-ОБЈЕКТОМ		0,0000	0,0015	ЧАТАРАК	0,0015	Грађевинско земљиште изван грађевинског подручја
ПОПОВИЋ	468	608	ЗЕМЉИШТЕ УЗ ЗГРАДУ - ОБЈЕКАТ		0,0000	0,0500	ЧАТАРАК	0,0500	Грађевинско земљиште изван грађевинског подручја
ПОПОВИЋ	468	608	ЛИВАДА 3.класе	3	10,7399	0,2936	ЧАТАРАК	0,2936	Грађевинско земљиште изван грађевинског подручја
ПОПОВИЋ	468	612/2	ПАШЊАК 3.класе	3	4,2244	0,2152	ЧАТАРАК	0,2152	Пољопривредно земљиште

ПОПОВИЋ	468	1258	ЊИВА 3.класе	3	95,8713	0,7972	СТРЊАР	0,7972	Пољопривредно земљиште
ПОПОВИЋ	468	1602	ЊИВА 5.класе	5	31,3389	0,4258	СМРДАН	0,4258	Пољопривредно земљиште
ПОПОВИЋ	468	1607/2	ЊИВА 5.класе	5	6,0058	0,0816	СМРДАН	0,0816	Пољопривредно земљиште
ПОПОВИЋ	468	1607/6	ЊИВА 5.класе	5	85,0742	1,1559	СМРДАН	1,1559	Пољопривредно земљиште
ПОПОВИЋ	508	612/3	ЗЕМЉИШТЕ ПОД ЗГРАДОМ-ОБЈЕКТОМ		0,0000	0,0318	ЧАТАРАК	0,0318	Грађевинско земљиште изван грађевинског подручја
ПОПОВИЋ	508	612/3	ЗЕМЉИШТЕ УЗ ЗГРАДУ - ОБЈЕКАТ		0,0000	0,0500	ЧАТАРАК	0,0500	Грађевинско земљиште изван грађевинског подручја
ПОПОВИЋ	508	612/3	ПАШЊАК 3.класе	3	3,8946	0,1984	ЧАТАРАК	0,1984	Грађевинско земљиште изван грађевинског подручја
ПОПОВИЋ	508	880/1	ЛИВАДА 2.класе	2	41,8485	0,8246	УГАР	0,8246	Пољопривредно земљиште
ПОПОВИЋ	508	880/4	ЊИВА 2.класе	2	5,3804	0,0369	УГАР	0,0369	Пољопривредно земљиште
ПОПОВИЋ	511	1256/2	ЗЕМЉИШТЕ ПОД ЗГРАДОМ-ОБЈЕКТОМ		0,0000	0,0120	СТРЊАР 210	0,0060	Грађевинско земљиште изван грађевинског подручја
ПОПОВИЋ	511	1256/2	ЗЕМЉИШТЕ ПОД ЗГРАДОМ-ОБЈЕКТОМ		0,0000	0,0154	СТРЊАР	0,0077	Грађевинско земљиште изван грађевинског подручја
ПОПОВИЋ	511	1256/2	ЗЕМЉИШТЕ ПОД ЗГРАДОМ-ОБЈЕКТОМ		0,0000	0,0040	СТРЊАР	0,0020	Грађевинско земљиште изван грађевинског подручја
ПОПОВИЋ	511	1256/2	ЗЕМЉИШТЕ УЗ ЗГРАДУ - ОБЈЕКАТ		0,0000	0,0500	СТРЊАР	0,0250	Грађевинско земљиште изван грађевинског подручја
ПОПОВИЋ	511	1256/2	ВОЋЊАК 2.класе	2	36,8822	0,3235	СТРЊАР	0,1618	Грађевинско земљиште изван грађевинског подручја
РАЧА	1	381/1	ЊИВА 1.класе	1	8,8185	0,0490	КАРАЂОРЂЕВА	0,0490	Градско грађевинско земљиште
РАЧА	1	381/6	ЗЕМЉИШТЕ ПОД ЗГРАДОМ-ОБЈЕКТОМ		0,0000	0,0022	КАРАЂОРЂЕВА	0,0022	Градско грађевинско земљиште
РАЧА	1	381/6	ЊИВА 1.класе	1	2,0157	0,0112	КАРАЂОРЂЕВА	0,0112	Градско грађевинско земљиште
РАЧА	11	318	ЗЕМЉИШТЕ ПОД ЗГРАДОМ-ОБЈЕКТОМ		0,0000	0,0037	КАРАЂОРЂЕВА	0,0037	Градско грађевинско земљиште
РАЧА	11	318	ВОЋЊАК 1.класе	1	6,5820	0,0433	КАРАЂОРЂЕВА	0,0433	Градско грађевинско земљиште
РАЧА	22	452/1	ЗЕМЉИШТЕ ПОД ЗГРАДОМ-ОБЈЕКТОМ		0,0000	0,0032	НИКОЛЕ ПАШИЋА	0,0025	Градско грађевинско земљиште
РАЧА	22	452/1	ЗЕМЉИШТЕ ПОД ЗГРАДОМ-ОБЈЕКТОМ		0,0000	0,0047	НИКОЛЕ ПАШИЋА	0,0037	Градско грађевинско земљиште
РАЧА	22	452/1	ЗЕМЉИШТЕ ПОД ЗГРАДОМ-ОБЈЕКТОМ		0,0000	0,0083	НИКОЛЕ ПАШИЋА 21	0,0066	Градско грађевинско земљиште
РАЧА	22	452/1	ЗЕМЉИШТЕ УЗ ЗГРАДУ - ОБЈЕКАТ		0,0000	0,0417	НИКОЛЕ ПАШИЋА	0,0330	Градско грађевинско земљиште
РАЧА	22	452/1	ЊИВА 1.класе	1	25,6997	0,1428	НИКОЛЕ ПАШИЋА	0,1131	Градско грађевинско земљиште
РАЧА	29	542	ЗЕМЉИШТЕ ПОД ЗГРАДОМ-ОБЈЕКТОМ		0,0000	0,0066	ВОЈВОДЕ ПАВЛА ЦУКИЋА 23	0,0066	Градско грађевинско земљиште
РАЧА	29	542	ЊИВА 3.класе	3	0,5412	0,0045	ВОЈВОДЕ ПАВЛА ЦУКИЋА	0,0045	Градско грађевинско земљиште
РАЧА	32	544	ЊИВА 2.класе	2	4,6513	0,0319	ВОЈВОДЕ ПАВЛА ЦУКИЋА	0,0319	Градско грађевинско земљиште
РАЧА	37	507	ЗЕМЉИШТЕ ПОД ЗГРАДОМ-ОБЈЕКТОМ		0,0000	0,0095	БРАЋЕ ХАУИЋА 23	0,0095	Градско грађевинско земљиште
РАЧА	37	507	ЗЕМЉИШТЕ УЗ ЗГРАДУ - ОБЈЕКАТ		0,0000	0,0500	БРАЋЕ ХАУИЋА	0,0500	Градско грађевинско земљиште
РАЧА	37	507	ЊИВА 3.класе	3	4,7022	0,0391	БРАЋЕ ХАУИЋА	0,0391	Градско грађевинско земљиште
РАЧА	41	605/1	ВОЋЊАК 1.класе	1	5,3964	0,0355	КАРАЂОРЂЕВА	0,0355	Градско грађевинско земљиште
РАЧА	42	578/1	ЗЕМЉИШТЕ ПОД ЗГРАДОМ-ОБЈЕКТОМ		0,0000	0,0106	КАРАЂОРЂЕВА 14	0,0106	Градско грађевинско земљиште
РАЧА	42	578/1	ЗЕМЉИШТЕ ПОД ЗГРАДОМ-ОБЈЕКТОМ		0,0000	0,0023	КАРАЂОРЂЕВА	0,0023	Градско грађевинско земљиште
РАЧА	42	578/1	ЗЕМЉИШТЕ ПОД ЗГРАДОМ-ОБЈЕКТОМ		0,0000	0,0013	КАРАЂОРЂЕВА	0,0013	Градско грађевинско земљиште
РАЧА	42	578/1	ЗЕМЉИШТЕ УЗ ЗГРАДУ - ОБЈЕКАТ		0,0000	0,0500	КАРАЂОРЂЕВА	0,0500	Градско грађевинско земљиште
РАЧА	42	578/1	ВОЋЊАК 1.класе	1	2,3714	0,0156	КАРАЂОРЂЕВА	0,0156	Градско грађевинско земљиште
РАЧА	42	578/3	ЗЕМЉИШТЕ ПОД ЗГРАДОМ-ОБЈЕКТОМ		0,0000	0,0031	КАРАЂОРЂЕВА	0,0031	Градско грађевинско земљиште

РАЧА	42	578/3	ВОЋЊАК 1.класе	1	1,2617	0,0083	КАРАЂОРЂЕВА	0,0083	Градско грађевинско земљиште
РАЧА	47	474/1	ЗЕМЉИШТЕ ПОД ЗГРАДОМ-ОБЈЕКТОМ		0,0000	0,0124	КАРАЂОРЂЕВА	0,0124	Градско грађевинско земљиште
РАЧА	47	474/1	ЗЕМЉИШТЕ УЗ ЗГРАДУ - ОБЈЕКАТ		0,0000	0,0500	КАРАЂОРЂЕВА	0,0500	Градско грађевинско земљиште
РАЧА	47	474/1	ВОЋЊАК 1.класе	1	7,4181	0,0488	КАРАЂОРЂЕВА	0,0488	Градско грађевинско земљиште
РАЧА	53	408	ВОЋЊАК 1.класе	1	3,2074	0,0211	КАРАЂОРЂЕВА	0,0211	Градско грађевинско земљиште
РАЧА	55	431/2	ЗЕМЉИШТЕ ПОД ЗГРАДОМ-ОБЈЕКТОМ		0,0000	0,0289	КАРАЂОРЂЕВА	0,0289	Градско грађевинско земљиште
РАЧА	55	431/2	ЗЕМЉИШТЕ УЗ ЗГРАДУ - ОБЈЕКАТ		0,0000	0,0500	КАРАЂОРЂЕВА	0,0500	Градско грађевинско земљиште
РАЧА	55	431/2	ЊИВА 1.класе	1	6,0470	0,0336	КАРАЂОРЂЕВА	0,0336	Градско грађевинско земљиште
РАЧА	62	463	ВОЋЊАК 1.класе	1	1,4593	0,0096	НЕМАЊИНА	0,0096	Градско грађевинско земљиште
РАЧА	62	464/1	ВОЋЊАК 1.класе	1	5,7612	0,0379	НЕМАЊИНА	0,0379	Градско грађевинско земљиште
РАЧА	63	476	ЗЕМЉИШТЕ ПОД ЗГРАДОМ-ОБЈЕКТОМ		0,0000	0,0123	ЊЕГОШЕВА	0,0123	Градско грађевинско земљиште
РАЧА	63	476	ЗЕМЉИШТЕ ПОД ЗГРАДОМ-ОБЈЕКТОМ		0,0000	0,0027	ЊЕГОШЕВА	0,0027	Градско грађевинско земљиште
РАЧА	63	476	ЗЕМЉИШТЕ ПОД ЗГРАДОМ-ОБЈЕКТОМ		0,0000	0,0062	ЊЕГОШЕВА	0,0062	Градско грађевинско земљиште
РАЧА	63	476	ЗЕМЉИШТЕ УЗ ЗГРАДУ - ОБЈЕКАТ		0,0000	0,0500	ЊЕГОШЕВА	0,0500	Градско грађевинско земљиште
РАЧА	63	476	ВОЋЊАК 1.класе	1	8,0869	0,0532	ЊЕГОШЕВА	0,0532	Градско грађевинско земљиште
РАЧА	73	427	ВОЋЊАК 1.класе	1	27,5594	0,1813	РАДОЈА ДОМАНОВИЋА	0,1813	Градско грађевинско земљиште
РАЧА	75	375/1	ЊИВА 3.класе	3	17,7384	0,1475	РАДОЈА ДОМАНОВИЋА	0,1475	Градско грађевинско земљиште
РАЧА	75	375/2	ЗЕМЉИШТЕ ПОД ДЕЛОМ ЗГРАДЕ		0,0000	0,0003	РАДОЈА ДОМАНОВИЋА	0,0003	Градско грађевинско земљиште
РАЧА	75	375/2	ЊИВА 3.класе	3	1,8520	0,0154	РАДОЈА ДОМАНОВИЋА	0,0154	Градско грађевинско земљиште
РАЧА	76	621/2	ВОЋЊАК 1.класе	1	0,5472	0,0036	КРАЉА ПЕТРА ПРВОГ	0,0036	Градско грађевинско земљиште
РАЧА	78	525/1	ЊИВА 1.класе	1	19,0228	0,1057	ЦАРА ЛАЗАРА	0,1057	Градско грађевинско земљиште
РАЧА	81	124/15	ЊИВА 3.класе	3	6,2054	0,0516	ВУКА КАРАУИЋА	0,0516	Градско грађевинско земљиште
РАЧА	82	243	ЛИВАДА 3.класе	3	5,3590	0,1465	ВИНОГРАД.БРДО	0,1465	Градско грађевинско земљиште
РАЧА	82	531	ВОЋЊАК 1.класе	1	16,7363	0,1101	ЦАРА ЛАЗАРА	0,1101	Градско грађевинско земљиште
РАЧА	85	508/1	ЗЕМЉИШТЕ ПОД ЗГРАДОМ-ОБЈЕКТОМ		0,0000	0,0048	МИЛОША ОБИЛИЋА	0,0048	Градско грађевинско земљиште
РАЧА	85	508/1	ЗЕМЉИШТЕ УЗ ЗГРАДУ - ОБЈЕКАТ		0,0000	0,0500	МИЛОША ОБИЛИЋА	0,0500	Градско грађевинско земљиште
РАЧА	85	508/1	ЊИВА 3.класе	3	2,2368	0,0186	МИЛОША ОБИЛИЋА	0,0186	Градско грађевинско земљиште
РАЧА	85	508/3	ЊИВА 3.класе	3	3,0907	0,0257	МИЛОША ОБИЛИЋА	0,0257	Градско грађевинско земљиште
РАЧА	85	511/5	ЊИВА 3.класе	3	0,6735	0,0056	ЦАРИЦЕ МИЛИЦЕ	0,0056	Градско грађевинско земљиште
РАЧА	85	513	ЊИВА 3.класе	3	5,5560	0,0462	ЦАРИЦЕ МИЛИЦЕ	0,0462	Градско грађевинско земљиште
РАЧА	108	520/1	ЗЕМЉИШТЕ ПОД ЗГРАДОМ-ОБЈЕКТОМ		0,0000	0,0028	ЦАРА ЛАЗАРА	0,0028	Градско грађевинско земљиште
РАЧА	108	520/1	ЗЕМЉИШТЕ ПОД ЗГРАДОМ-ОБЈЕКТОМ		0,0000	0,0038	ЦАРА ЛАЗАРА	0,0038	Градско грађевинско земљиште
РАЧА	108	520/1	ВОЋЊАК 1.класе	1	2,6906	0,0177	ЦАРА ЛАЗАРА	0,0177	Градско грађевинско земљиште
РАЧА	119	194	ЊИВА 4.класе	4	47,0832	0,5365	ВИНОГРАД.БРДО	0,5365	Градско грађевинско земљиште
РАЧА	127	199	ЗЕМЉИШТЕ ПОД ЗГРАДОМ-ОБЈЕКТОМ		0,0000	0,0088	ВИНОГРАД.БРДО	0,0088	Градско грађевинско земљиште
РАЧА	127	199	ЗЕМЉИШТЕ УЗ ЗГРАДУ - ОБЈЕКАТ		0,0000	0,0500	ВИНОГРАД.БРДО	0,0500	Градско грађевинско земљиште
РАЧА	127	199	ВОЋЊАК 1.класе	1	11,9024	0,0783	ВИНОГРАД.БРДО	0,0783	Градско грађевинско земљиште
РАЧА	127	200/2	ВОЋЊАК 1.класе	1	18,6364	0,1226	ВИНОГРАД.БРДО	0,1226	Градско грађевинско земљиште
РАЧА	132	539	ЗЕМЉИШТЕ ПОД ЗГРАДОМ-ОБЈЕКТОМ		0,0000	0,0038	ПОПОВО	0,0038	Градско грађевинско земљиште
РАЧА	132	539	ЛИВАДА 1.класе	1	16,9455	0,2860	ПОПОВО	0,2860	Градско грађевинско земљиште
РАЧА	149	411/36	ЊИВА 1.класе	1	2,6456	0,0147	ПРОФ.ДРАГИША МАРКОВИЋ	0,0147	Градско грађевинско земљиште
РАЧА	149	610/4	ЊИВА 1.класе	1	3,2035	0,0178	ПРОФ.ДРАГИША МАРКОВИЋ	0,0178	Градско грађевинско земљиште
РАЧА	151	339/10	ЗЕМЉИШТЕ ПОД ЗГРАДОМ-ОБЈЕКТОМ		0,0000	0,0107	НИКОЛЕ ТЕСЛЕ	0,0107	Градско грађевинско земљиште

РАЧА	151	339/10	ВОЋЊАК 1.класе	1	5,2139	0,0343	НИКОЛЕ ТЕСЛЕ	0,0343	Градско грађевинско земљиште
РАЧА	152	481	ЗЕМЉИШТЕ ПОД ЗГРАДОМ-ОБЈЕКТОМ		0,0000	0,0052	ЊЕГОШЕВА 7	0,0052	Градско грађевинско земљиште
РАЧА	152	481	ЗЕМЉИШТЕ ПОД ЗГРАДОМ-ОБЈЕКТОМ		0,0000	0,0028	ЊЕГОШЕВА	0,0028	Градско грађевинско земљиште
РАЧА	152	481	ЗЕМЉИШТЕ ПОД ЗГРАДОМ-ОБЈЕКТОМ		0,0000	0,0203	ЊЕГОШЕВА	0,0203	Градско грађевинско земљиште
РАЧА	152	481	ЗЕМЉИШТЕ УЗ ЗГРАДУ - ОБЈЕКАТ		0,0000	0,0500	ЊЕГОШЕВА	0,0500	Градско грађевинско земљиште
РАЧА	152	481	ВОЋЊАК 1.класе	1	3,0706	0,0202	ЊЕГОШЕВА	0,0202	Градско грађевинско земљиште
РАЧА	155	468/2	ВОЋЊАК 1.класе	1	2,1129	0,0139	КАРАЂОРЂЕВА	0,0139	Градско грађевинско земљиште
РАЧА	156	315	ВОЋЊАК 1.класе	1	4,4387	0,0292	КАРАЂОРЂЕВА	0,0292	Градско грађевинско земљиште
РАЧА	162	540	ЊИВА 1.класе	1	69,9543	0,3887	ПОПОВО	0,3887	Градско грађевинско земљиште
РАЧА	178	198/4	ВИНОГРАД 1.класе	1	33,2686	0,1649	ВИНОГРАД.БРДО	0,1649	Градско грађевинско земљиште
РАЧА	178	493/1	ЊИВА 2.класе	2	38,1876	0,2619	МИЛАНА КЕМИВЕША	0,2619	Градско грађевинско земљиште
РАЧА	178	493/2	ЗЕМЉИШТЕ ПОД ЗГРАДОМ-ОБЈЕКТОМ		0,0000	0,0076	МИЛАНА КЕМИВЕША 32	0,0076	Градско грађевинско земљиште
РАЧА	178	493/2	ЗЕМЉИШТЕ УЗ ЗГРАДУ - ОБЈЕКАТ		0,0000	0,0500	МИЛАНА КЕМИВЕША	0,0500	Градско грађевинско земљиште
РАЧА	178	493/2	ВОЋЊАК 1.класе	1	13,8937	0,0914	МИЛАНА КЕМИВЕША	0,0914	Градско грађевинско земљиште
РАЧА	187	66/3	ВИНОГРАД 2.класе	2	20,5494	0,1346	ВИНОГРАД.БРДО	0,1346	Пољопривредно земљиште
РАЧА	187	66/4	ЊИВА 3.класе	3	33,5766	0,2792	ВИНОГРАД.БРДО	0,2792	Пољопривредно земљиште
РАЧА	187	67/2	ЊИВА 3.класе	3	60,0097	0,4990	ВИНОГРАД.БРДО	0,4990	Пољопривредно земљиште
РАЧА	188	528/2	ЗЕМЉИШТЕ ПОД ЗГРАДОМ-ОБЈЕКТОМ		0,0000	0,0064	ЦАРА ЛАЗАРА 12	0,0064	Градско грађевинско земљиште
РАЧА	188	528/2	ЗЕМЉИШТЕ УЗ ЗГРАДУ - ОБЈЕКАТ		0,0000	0,0500	ЦАРА ЛАЗАРА	0,0500	Градско грађевинско земљиште
РАЧА	188	528/2	ЊИВА 2.класе	2	3,9369	0,0270	ЦАРА ЛАЗАРА	0,0270	Градско грађевинско земљиште
РАЧА	189	618	ЗЕМЉИШТЕ ПОД ЗГРАДОМ-ОБЈЕКТОМ		0,0000	0,0116	КРАЉА ПЕТРА ПРВОГ	0,0116	Градско грађевинско земљиште
РАЧА	189	618	ЗЕМЉИШТЕ УЗ ЗГРАДУ - ОБЈЕКАТ		0,0000	0,0500	КРАЉА ПЕТРА ПРВОГ	0,0500	Градско грађевинско земљиште
РАЧА	189	618	ВОЋЊАК 1.класе	1	0,8969	0,0059	КРАЉА ПЕТРА ПРВОГ	0,0059	Градско грађевинско земљиште
РАЧА	208	619/2	ЗЕМЉИШТЕ ПОД ЗГРАДОМ-ОБЈЕКТОМ		0,0000	0,0039	КРАЉА ПЕТРА ПРВОГ	0,0039	Градско грађевинско земљиште
РАЧА	208	619/2	ЊИВА 3.класе	3	0,2405	0,0020	КРАЉА ПЕТРА ПРВОГ	0,0020	Градско грађевинско земљиште
РАЧА	209	349/1	ЊИВА 3.класе	3	4,6901	0,0390	КАРАЂОРЂЕВА	0,0390	Градско грађевинско земљиште
РАЧА	209	349/1	ВОЋЊАК 1.класе	1	17,2227	0,1133	КАРАЂОРЂЕВА	0,1133	Градско грађевинско земљиште
РАЧА	221	385/10	ЗЕМЉИШТЕ ПОД ЗГРАДОМ-ОБЈЕКТОМ		0,0000	0,0102	КРАЉА ПЕТРА ПРВОГ 61	0,0102	Градско грађевинско земљиште
РАЧА	221	385/10	ЗЕМЉИШТЕ ПОД ЗГРАДОМ-ОБЈЕКТОМ		0,0000	0,0097	КРАЉА ПЕТРА ПРВОГ	0,0097	Градско грађевинско земљиште
РАЧА	221	385/10	ЗЕМЉИШТЕ УЗ ЗГРАДУ - ОБЈЕКАТ		0,0000	0,0403	КРАЉА ПЕТРА ПРВОГ	0,0403	Градско грађевинско земљиште
РАЧА	221	385/10	ЊИВА 1.класе	1	9,3944	0,0522	КРАЉА ПЕТРА ПРВОГ	0,0522	Градско грађевинско земљиште
РАЧА	222	485/4	ЊИВА 1.класе	1	0,4859	0,0027	НИКОЛЕ ПАШИЋА	0,0027	Градско грађевинско земљиште
РАЧА	222	485/5	ЊИВА 1.класе	1	0,1980	0,0011	НИКОЛЕ ПАШИЋА	0,0011	Пољопривредно земљиште
РАЧА	229	411/7	ЗЕМЉИШТЕ ПОД ЗГРАДОМ-ОБЈЕКТОМ		0,0000	0,0067	КРАЉА ПЕТРА ПРВОГ 38	0,0067	Градско грађевинско земљиште
РАЧА	229	411/7	ЗЕМЉИШТЕ ПОД ЗГРАДОМ-ОБЈЕКТОМ		0,0000	0,0066	КРАЉА ПЕТРА ПРВОГ	0,0066	Градско грађевинско земљиште
РАЧА	229	411/7	ЗЕМЉИШТЕ УЗ ЗГРАДУ - ОБЈЕКАТ		0,0000	0,0500	КРАЉА ПЕТРА ПРВОГ	0,0500	Градско грађевинско земљиште
РАЧА	229	411/7	ЊИВА 1.класе	1	13,0658	0,0726	КРАЉА ПЕТРА ПРВОГ	0,0726	Градско грађевинско земљиште
РАЧА	231	258/2	ЊИВА 3.класе	3	0,5772	0,0048	ЦАРА ЛАЗАРА	0,0048	Градско грађевинско земљиште
РАЧА	237	454/1	ЊИВА 1.класе	1	6,2630	0,0348	МИЛАНА КЕМИВЕША	0,0348	Градско грађевинско земљиште
РАЧА	246	508/2	ЗЕМЉИШТЕ ПОД ЗГРАДОМ-ОБЈЕКТОМ		0,0000	0,0057	ВИДОВДАНСКА	0,0057	Градско грађевинско земљиште
РАЧА	246	508/2	ЗЕМЉИШТЕ УЗ ЗГРАДУ - ОБЈЕКАТ		0,0000	0,0500	ВИДОВДАНСКА	0,0500	Градско грађевинско земљиште
РАЧА	246	508/2	ВОЋЊАК 1.класе	1	0,3040	0,0020	ВИДОВДАНСКА	0,0020	Градско грађевинско земљиште
РАЧА	247	388/1	ЗЕМЉИШТЕ УЗ ЗГРАДУ - ОБЈЕКАТ		0,0000	0,0500	КАРАЂОРЂЕВА	0,0500	Градско грађевинско земљиште

РАЧА	247	388/1	ЊИВА 1.класе	1	5,4891	0,0305	КАРАЂОРЂЕВА	0,0305	Градско грађевинско земљиште
РАЧА	250	578/2	ЗЕМЉИШТЕ ПОД ЗГРАДОМ-ОБЈЕКТОМ		0,0000	0,0082	ЊЕГОШЕВА 4	0,0082	Градско грађевинско земљиште
РАЧА	250	578/2	ЗЕМЉИШТЕ ПОД ЗГРАДОМ-ОБЈЕКТОМ		0,0000	0,0030	ЊЕГОШЕВА	0,0030	Градско грађевинско земљиште
РАЧА	250	578/2	ЗЕМЉИШТЕ УЗ ЗГРАДУ - ОБЈЕКАТ		0,0000	0,0500	ЊЕГОШЕВА	0,0500	Градско грађевинско земљиште
РАЧА	250	578/2	ВОЋЊАК 1.класе	1	0,0152	0,0001	ЊЕГОШЕВА	0,0001	Градско грађевинско земљиште
РАЧА	262	206/1	ЊИВА 3.класе	3	11,5450	0,0960	ВИНОГРАД.БРДО	0,0960	Пољопривредно земљиште
РАЧА	262	206/1	ВОЋЊАК 1.класе	1	15,2010	0,1000	ВИНОГРАД.БРДО	0,1000	Пољопривредно земљиште
РАЧА	262	206/1	ВИНОГРАД 1.класе	1	9,7849	0,0485	ВИНОГРАД.БРДО	0,0485	Пољопривредно земљиште
РАЧА	262	206/2	ВИНОГРАД 1.класе	1	22,8179	0,1131	ВИНОГРАД.БРДО	0,1131	Пољопривредно земљиште
РАЧА	265	98/17	ЗЕМЉИШТЕ ПОД ЗГРАДОМ-ОБЈЕКТОМ		0,0000	0,0044	БРАЂЕ ЖИВИЋА	0,0044	Градско грађевинско земљиште
РАЧА	265	98/17	ЗЕМЉИШТЕ УЗ ЗГРАДУ - ОБЈЕКАТ		0,0000	0,0500	БРАЂЕ ЖИВИЋА	0,0500	Градско грађевинско земљиште
РАЧА	265	98/17	ЊИВА 1.класе	1	1,2958	0,0072	БРАЂЕ ЖИВИЋА	0,0072	Градско грађевинско земљиште
РАЧА	266	98/8	ЗЕМЉИШТЕ ПОД ЗГРАДОМ-ОБЈЕКТОМ		0,0000	0,0031	КРАЉИЦЕ МАРИЈЕ	0,0031	Градско грађевинско земљиште
РАЧА	266	98/8	ЗЕМЉИШТЕ УЗ ЗГРАДУ - ОБЈЕКАТ		0,0000	0,0500	КРАЉИЦЕ МАРИЈЕ	0,0500	Градско грађевинско земљиште
РАЧА	266	98/8	ЊИВА 1.класе	1	2,5916	0,0144	КРАЉИЦЕ МАРИЈЕ	0,0144	Градско грађевинско земљиште
РАЧА	268	385/6	ЗЕМЉИШТЕ ПОД ЗГРАДОМ-ОБЈЕКТОМ		0,0000	0,0081	БРАЂЕ ЖИВИЋА	0,0081	Градско грађевинско земљиште
РАЧА	268	385/6	ЗЕМЉИШТЕ ПОД ЗГРАДОМ-ОБЈЕКТОМ		0,0000	0,0060	БРАЂЕ ЖИВИЋА	0,0060	Градско грађевинско земљиште
РАЧА	268	385/6	ЊИВА 1.класе	1	14,1816	0,0788	БРАЂЕ ЖИВИЋА	0,0788	Градско грађевинско земљиште
РАЧА	269	385/22	ЗЕМЉИШТЕ ПОД ЗГРАДОМ-ОБЈЕКТОМ		0,0000	0,0082	БРАЂЕ ЖИВИЋА 23	0,0082	Градско грађевинско земљиште
РАЧА	269	385/22	ЗЕМЉИШТЕ УЗ ЗГРАДУ - ОБЈЕКАТ		0,0000	0,0500	БРАЂЕ ЖИВИЋА	0,0500	Градско грађевинско земљиште
РАЧА	269	385/22	ЊИВА 1.класе	1	7,5587	0,0420	БРАЂЕ ЖИВИЋА	0,0420	Градско грађевинско земљиште
РАЧА	272	410/17	ЊИВА 1.класе	1	0,0360	0,0002	КРАЉА ПЕТРА ПРВОГ	0,0002	Градско грађевинско земљиште
РАЧА	272	410/21	ЊИВА 1.класе	1	0,1620	0,0009	КРАЉА ПЕТРА ПРВОГ	0,0009	Градско грађевинско земљиште
РАЧА	272	411/10	ЗЕМЉИШТЕ ПОД ЗГРАДОМ-ОБЈЕКТОМ		0,0000	0,0155	КРАЉА ПЕТРА ПРВОГ	0,0155	Градско грађевинско земљиште
РАЧА	272	411/10	ЊИВА 1.класе	1	5,3631	0,0298	КРАЉА ПЕТРА ПРВОГ	0,0298	Градско грађевинско земљиште
РАЧА	275	306/1	ЊИВА 1.класе	1	9,6464	0,0536	КАРАЂОРЂЕВА	0,0536	Градско грађевинско земљиште
РАЧА	275	308	ЗЕМЉИШТЕ ПОД ЗГРАДОМ-ОБЈЕКТОМ		0,0000	0,0111	КАРАЂОРЂЕВА 139	0,0111	Градско грађевинско земљиште
РАЧА	275	308	ЗЕМЉИШТЕ ПОД ЗГРАДОМ-ОБЈЕКТОМ		0,0000	0,0062	КАРАЂОРЂЕВА	0,0062	Градско грађевинско земљиште
РАЧА	275	308	ЗЕМЉИШТЕ УЗ ЗГРАДУ - ОБЈЕКАТ		0,0000	0,0500	КАРАЂОРЂЕВА	0,0500	Градско грађевинско земљиште
РАЧА	275	308	ВОЋЊАК 1.класе	1	12,0544	0,0793	КАРАЂОРЂЕВА	0,0793	Градско грађевинско земљиште
РАЧА	281	348/3	ЗЕМЉИШТЕ ПОД ЗГРАДОМ-ОБЈЕКТОМ		0,0000	0,0098	РАДОЈА ДОМАНОВИЋА 11	0,0098	Градско грађевинско земљиште
РАЧА	281	348/3	ЗЕМЉИШТЕ УЗ ЗГРАДУ - ОБЈЕКАТ		0,0000	0,0500	РАДОЈА ДОМАНОВИЋА	0,0500	Градско грађевинско земљиште
РАЧА	281	348/3	ЊИВА 3.класе	3	4,9186	0,0409	РАДОЈА ДОМАНОВИЋА	0,0409	Градско грађевинско земљиште
РАЧА	282	337	ЗЕМЉИШТЕ ПОД ЗГРАДОМ-ОБЈЕКТОМ		0,0000	0,0050	КАРАЂОРЂЕВА 74	0,0050	Градско грађевинско земљиште
РАЧА	282	337	ЗЕМЉИШТЕ УЗ ЗГРАДУ - ОБЈЕКАТ		0,0000	0,0500	КАРАЂОРЂЕВА	0,0500	Градско грађевинско земљиште
РАЧА	282	337	ВОЋЊАК 1.класе	1	2,2649	0,0149	КАРАЂОРЂЕВА	0,0149	Градско грађевинско земљиште
РАЧА	283	411/5	ЗЕМЉИШТЕ ПОД ЗГРАДОМ-ОБЈЕКТОМ		0,0000	0,0073	КРАЉА ПЕТРА ПРВОГ 49	0,0073	Градско грађевинско земљиште
РАЧА	283	411/5	ЗЕМЉИШТЕ УЗ ЗГРАДУ - ОБЈЕКАТ		0,0000	0,0500	КРАЉА ПЕТРА ПРВОГ	0,0500	Градско грађевинско земљиште
РАЧА	283	411/5	ВОЋЊАК 1.класе	1	0,5624	0,0037	КРАЉА ПЕТРА ПРВОГ	0,0037	Градско грађевинско земљиште
РАЧА	284	553	ЗЕМЉИШТЕ ПОД ЗГРАДОМ-ОБЈЕКТОМ		0,0000	0,0150	ВОЈВОДЕ ПАВЛА ЦУКИЋА 23	0,0150	Градско грађевинско земљиште
РАЧА	284	553	ЗЕМЉИШТЕ УЗ ЗГРАДУ - ОБЈЕКАТ		0,0000	0,0500	ВОЈВОДЕ ПАВЛА ЦУКИЋА	0,0500	Градско грађевинско земљиште
РАЧА	284	553	ЊИВА 2.класе	2	5,1471	0,0353	ВОЈВОДЕ ПАВЛА ЦУКИЋА	0,0353	Градско грађевинско земљиште
РАЧА	287	385/21	ЗЕМЉИШТЕ ПОД ЗГРАДОМ-ОБЈЕКТОМ		0,0000	0,0090	КРАЉА ПЕТРА ПРВОГ 55	0,0090	Градско грађевинско земљиште



РАЧА	287	385/21	ЗЕМЉИШТЕ ПОД ЗГРАДОМ-ОБЈЕКТОМ		0,0000	0,0085	КРАЉА ПЕТРА ПРВОГ	0,0085	Градско грађевинско земљиште
РАЧА	287	385/21	ЗЕМЉИШТЕ УЗ ЗГРАДУ - ОБЈЕКАТ		0,0000	0,0415	КРАЉА ПЕТРА ПРВОГ	0,0415	Градско грађевинско земљиште
РАЧА	287	385/21	ЊИВА 1.класе	1	32,6826	0,1816	КРАЉА ПЕТРА ПРВОГ	0,1816	Градско грађевинско земљиште
РАЧА	290	385/25	ЊИВА 1.класе	1	9,1605	0,0509	ЈАСЕНИЧКА 7	0,0509	Градско грађевинско земљиште
РАЧА	293	411/1	ЗЕМЉИШТЕ ПОД ЗГРАДОМ-ОБЈЕКТОМ		0,0000	0,0053	КРАЉА ПЕТРА ПРВОГ 40	0,0053	Градско грађевинско земљиште
РАЧА	293	411/1	ЗЕМЉИШТЕ УЗ ЗГРАДУ - ОБЈЕКАТ		0,0000	0,0500	КРАЉА ПЕТРА ПРВОГ	0,0500	Градско грађевинско земљиште
РАЧА	293	411/1	ЊИВА 1.класе	1	3,1315	0,0174	КРАЉА ПЕТРА ПРВОГ	0,0174	Градско грађевинско земљиште
РАЧА	295	411/17	ЗЕМЉИШТЕ ПОД ЗГРАДОМ-ОБЈЕКТОМ		0,0000	0,0069	КРАЉА ПЕТРА ПРВОГ 44	0,0069	Градско грађевинско земљиште
РАЧА	295	411/17	ЗЕМЉИШТЕ ПОД ЗГРАДОМ-ОБЈЕКТОМ		0,0000	0,0029	КРАЉА ПЕТРА ПРВОГ	0,0029	Градско грађевинско земљиште
РАЧА	295	411/17	ЗЕМЉИШТЕ УЗ ЗГРАДУ - ОБЈЕКАТ		0,0000	0,0500	КРАЉА ПЕТРА ПРВОГ	0,0500	Градско грађевинско земљиште
РАЧА	295	411/17	ВОЋЊАК 1.класе	1	1,1857	0,0078	КРАЉА ПЕТРА ПРВОГ	0,0078	Градско грађевинско земљиште
РАЧА	299	411/22	ЗЕМЉИШТЕ ПОД ЗГРАДОМ-ОБЈЕКТОМ		0,0000	0,0076	КРАЉА ПЕТРА ПРВОГ 36	0,0076	Градско грађевинско земљиште
РАЧА	299	411/22	ЗЕМЉИШТЕ ПОД ЗГРАДОМ-ОБЈЕКТОМ		0,0000	0,0074	КРАЉА ПЕТРА ПРВОГ	0,0074	Градско грађевинско земљиште
РАЧА	299	411/22	ЗЕМЉИШТЕ УЗ ЗГРАДУ - ОБЈЕКАТ		0,0000	0,0500	КРАЉА ПЕТРА ПРВОГ	0,0500	Градско грађевинско земљиште
РАЧА	299	411/22	ЊИВА 1.класе	1	3,5274	0,0196	КРАЉА ПЕТРА ПРВОГ	0,0196	Градско грађевинско земљиште
РАЧА	302	88/10	ЊИВА 1.класе	1	7,5047	0,0417	БРАЋЕ ЖИВИЋА	0,0417	Градско грађевинско земљиште
РАЧА	303	88/11	ЊИВА 1.класе	1	7,6307	0,0424	БРАЋЕ ЖИВИЋА	0,0424	Градско грађевинско земљиште
РАЧА	304	348/1	ЊИВА 3.класе	3	12,0019	0,0998	КРАЉИЦЕ МАРИЈЕ	0,0998	Градско грађевинско земљиште
РАЧА	308	385/15	ЊИВА 1.класе	1	7,3428	0,0408	КРАЉИЦЕ МАРИЈЕ	0,0408	Градско грађевинско земљиште
РАЧА	313	612/5	ЗЕМЉИШТЕ ПОД ЗГРАДОМ-ОБЈЕКТОМ		0,0000	0,0084	ПРОФ.ДРАГИША МАРКОВИЋ 13	0,0084	Градско грађевинско земљиште
РАЧА	313	612/5	ЗЕМЉИШТЕ УЗ ЗГРАДУ - ОБЈЕКАТ		0,0000	0,0500	ПРОФ.ДРАГИША МАРКОВИЋ	0,0500	Градско грађевинско земљиште
РАЧА	313	612/5	ЊИВА 1.класе	1	3,1135	0,0173	ПРОФ.ДРАГИША МАРКОВИЋ	0,0173	Градско грађевинско земљиште
РАЧА	316	98/11	ЗЕМЉИШТЕ ПОД ЗГРАДОМ-ОБЈЕКТОМ		0,0000	0,0052	КРАЉИЦЕ МАРИЈЕ	0,0052	Градско грађевинско земљиште
РАЧА	316	98/11	ЗЕМЉИШТЕ УЗ ЗГРАДУ - ОБЈЕКАТ		0,0000	0,0500	КРАЉИЦЕ МАРИЈЕ	0,0500	Градско грађевинско земљиште
РАЧА	316	98/11	ЊИВА 1.класе	1	6,0650	0,0337	КРАЉИЦЕ МАРИЈЕ	0,0337	Градско грађевинско земљиште
РАЧА	319	373	ЊИВА 3.класе	3	5,0990	0,0424	РАДОЈА ДОМАНОВИЋА	0,0424	Градско грађевинско земљиште
РАЧА	322	410/5	ЗЕМЉИШТЕ ПОД ЗГРАДОМ-ОБЈЕКТОМ		0,0000	0,0073	КАРАЂОРЂЕВА 39	0,0073	Градско грађевинско земљиште
РАЧА	322	410/5	ЗЕМЉИШТЕ УЗ ЗГРАДУ - ОБЈЕКАТ		0,0000	0,0500	КАРАЂОРЂЕВА	0,0500	Градско грађевинско земљиште
РАЧА	322	410/5	ВОЋЊАК 1.класе	1	0,2128	0,0014	КАРАЂОРЂЕВА	0,0014	Градско грађевинско земљиште
РАЧА	328	411/9	ЗЕМЉИШТЕ ПОД ЗГРАДОМ-ОБЈЕКТОМ		0,0000	0,0065	КРАЉА ПЕТРА ПРВОГ 43	0,0065	Градско грађевинско земљиште
РАЧА	328	411/9	ЗЕМЉИШТЕ УЗ ЗГРАДУ - ОБЈЕКАТ		0,0000	0,0500	КРАЉА ПЕТРА ПРВОГ	0,0500	Градско грађевинско земљиште
РАЧА	328	411/9	ЊИВА 1.класе	1	0,9178	0,0051	КРАЉА ПЕТРА ПРВОГ	0,0051	Градско грађевинско земљиште
РАЧА	330	411/6	ЗЕМЉИШТЕ ПОД ЗГРАДОМ-ОБЈЕКТОМ		0,0000	0,0074	КРАЉА ПЕТРА ПРВОГ 45	0,0074	Градско грађевинско земљиште
РАЧА	330	411/6	ЗЕМЉИШТЕ УЗ ЗГРАДУ - ОБЈЕКАТ		0,0000	0,0500	КРАЉА ПЕТРА ПРВОГ	0,0500	Градско грађевинско земљиште
РАЧА	330	411/6	ЊИВА 1.класе	1	0,7199	0,0040	КРАЉА ПЕТРА ПРВОГ	0,0040	Градско грађевинско земљиште
РАЧА	333	612/9	ЗЕМЉИШТЕ ПОД ЗГРАДОМ-ОБЈЕКТОМ		0,0000	0,0100	ЂОКЕ МИТРОВИЋА	0,0100	Градско грађевинско земљиште
РАЧА	333	612/9	ЗЕМЉИШТЕ УЗ ЗГРАДУ - ОБЈЕКАТ		0,0000	0,0500	ЂОКЕ МИТРОВИЋА	0,0500	Градско грађевинско земљиште
РАЧА	333	612/9	ЊИВА 1.класе	1	6,9288	0,0385	ЂОКЕ МИТРОВИЋА	0,0385	Градско грађевинско земљиште
РАЧА	337	411/14	ЗЕМЉИШТЕ ПОД ЗГРАДОМ-ОБЈЕКТОМ		0,0000	0,0110	КРАЉА ПЕТРА ПРВОГ 53	0,0110	Градско грађевинско земљиште
РАЧА	337	411/14	ЗЕМЉИШТЕ ПОД ЗГРАДОМ-ОБЈЕКТОМ		0,0000	0,0017	КРАЉА ПЕТРА ПРВОГ	0,0017	Градско грађевинско земљиште
РАЧА	337	411/14	ЗЕМЉИШТЕ УЗ ЗГРАДУ - ОБЈЕКАТ		0,0000	0,0500	КРАЉА ПЕТРА ПРВОГ	0,0500	Градско грађевинско земљиште
РАЧА	337	411/14	ЊИВА 1.класе	1	3,5454	0,0197	КРАЉА ПЕТРА ПРВОГ	0,0197	Градско грађевинско земљиште
РАЧА	338	411/13	ЗЕМЉИШТЕ ПОД ЗГРАДОМ-ОБЈЕКТОМ		0,0000	0,0054	КРАЉА ПЕТРА ПРВОГ 51	0,0054	Градско грађевинско земљиште

РАЧА	338	411/13	ЗЕМЉИШТЕ ПОД ЗГРАДОМ-ОБЈЕКТОМ		0,0000	0,0056	КРАЉА ПЕТРА ПРВОГ 51/1	0,0056	Градско грађевинско земљиште
РАЧА	338	411/13	ЗЕМЉИШТЕ УЗ ЗГРАДУ - ОБЈЕКАТ		0,0000	0,0500	КРАЉА ПЕТРА ПРВОГ	0,0500	Градско грађевинско земљиште
РАЧА	338	411/13	ЊИВА 1.класе	1	0,1080	0,0006	КРАЉА ПЕТРА ПРВОГ	0,0006	Градско грађевинско земљиште
РАЧА	355	556	ЊИВА 2.класе	2	49,3713	0,3386	ВОЈВОДЕ ПАВЛА ЦУКИЋА	0,3386	Градско грађевинско земљиште
РАЧА	358	13/3	ЊИВА 4.класе	4	90,7702	1,0343	МИЋАКОВАЦ	1,0343	Пољопривредно земљиште
РАЧА	358	13/5	ЊИВА 5.класе	5	1,9136	0,0260	МИЋАКОВАЦ	0,0260	Пољопривредно земљиште
РАЧА	358	42/4	ЊИВА 3.класе	3	122,6532	1,0199	МИЋАКОВАЦ	1,0199	Пољопривредно земљиште
РАЧА	358	42/4	ЊИВА 4.класе	4	14,6910	0,1674	МИЋАКОВАЦ	0,1674	Пољопривредно земљиште
РАЧА	358	42/6	ЊИВА 3.класе	3	117,0851	0,9736	МИЋАКОВАЦ	0,9736	Пољопривредно земљиште
РАЧА	358	42/7	ЊИВА 3.класе	3	162,7839	1,3536	МИЋАКОВАЦ	1,3536	Пољопривредно земљиште
РАЧА	358	42/10	ЊИВА 3.класе	3	112,9843	0,9395	МИЋАКОВАЦ	0,9395	Пољопривредно земљиште
РАЧА	358	86/1	ЊИВА 1.класе	1	100,2073	0,5568	РАЧА ПОЉЕ	0,5568	Пољопривредно земљиште
РАЧА	358	91	ЊИВА 1.класе	1	56,4926	0,3139	КРАЉА ПЕТРА ПРВОГ	0,3139	Градско грађевинско земљиште
РАЧА	358	93/7	ЛИВАДА 1.класе	1	14,8599	0,2508	РАЧА ПОЉЕ	0,2508	Пољопривредно земљиште
РАЧА	358	93/8	ЛИВАДА 1.класе	1	73,8018	1,2456	РАЧА ПОЉЕ	1,2456	Пољопривредно земљиште
РАЧА	358	93/9	ЛИВАДА 1.класе	1	13,8704	0,2341	РАЧА ПОЉЕ	0,2341	Пољопривредно земљиште
РАЧА	358	93/10	ЛИВАДА 1.класе	1	11,2220	0,1894	РАЧА ПОЉЕ	0,1894	Пољопривредно земљиште
РАЧА	358	93/11	ЛИВАДА 1.класе	1	2,1330	0,0360	РАЧА ПОЉЕ	0,0360	Пољопривредно земљиште
РАЧА	358	93/14	ЛИВАДА 1.класе	1	1,4279	0,0241	РАЧА ПОЉЕ	0,0241	Пољопривредно земљиште
РАЧА	358	97/20	ПАШЊАК 1.класе	1	2,4974	0,0760	РАЧА ПОЉЕ	0,0760	Пољопривредно земљиште
РАЧА	358	109/3	ЊИВА 3.класе	3	35,1881	0,2926	КРАГУЈЕВЧИЋ	0,2926	Градско грађевинско земљиште
РАЧА	358	110/1	ЛИВАДА 3.класе	3	3,5409	0,0968	КРАГУЈЕВЧИЋ	0,0968	Градско грађевинско земљиште
РАЧА	358	111/1	ЛИВАДА 3.класе	3	3,2849	0,0898	КРАГУЈЕВЧИЋ	0,0898	Градско грађевинско земљиште
РАЧА	358	112/1	ЛИВАДА 3.класе	3	2,9264	0,0800	КРАГУЈЕВЧИЋ	0,0800	Градско грађевинско земљиште
РАЧА	358	113	ЛИВАДА 3.класе	3	6,7051	0,1833	КРАГУЈЕВЧИЋ	0,1833	Градско грађевинско земљиште
РАЧА	358	114	ЛИВАДА 3.класе	3	7,0051	0,1915	КРАГУЈЕВЧИЋ	0,1915	Градско грађевинско земљиште
РАЧА	358	115	ЊИВА 3.класе	3	25,9160	0,2155	КРАГУЈЕВЧИЋ	0,2155	Градско грађевинско земљиште
РАЧА	358	116/1	ЊИВА 3.класе	3	178,2614	1,4823	КРАГУЈЕВЧИЋ	1,4823	Градско грађевинско земљиште
РАЧА	358	119/12	ЊИВА 3.класе	3	23,7032	0,1971	КРАГУЈЕВЧИЋ	0,1971	Градско грађевинско земљиште
РАЧА	358	121/1	ЊИВА 3.класе	3	30,5220	0,2538	КРАГУЈЕВЧИЋ	0,2538	Градско грађевинско земљиште
РАЧА	358	123/4	ЊИВА 3.класе	3	6,7706	0,0563	КРАГУЈЕВЧИЋ	0,0563	Градско грађевинско земљиште
РАЧА	358	125/6	ЊИВА 3.класе	3	4,9547	0,0412	КРАГУЈЕВЧИЋ	0,0412	Градско грађевинско земљиште
РАЧА	358	125/8	ЊИВА 3.класе	3	5,8927	0,0490	КРАГУЈЕВЧИЋ	0,0490	Градско грађевинско земљиште
РАЧА	358	125/9	ЊИВА 3.класе	3	5,8446	0,0486	КРАГУЈЕВЧИЋ	0,0486	Градско грађевинско земљиште
РАЧА	358	125/20	ЊИВА 3.класе	3	15,1047	0,1256	КРАГУЈЕВЧИЋ	0,1256	Градско грађевинско земљиште
РАЧА	358	126	ЛИВАДА 3.класе	3	3,7824	0,1034	КРАГУЈЕВЧИЋ	0,1034	Градско грађевинско земљиште
РАЧА	358	127	ЊИВА 3.класе	3	4,5699	0,0380	КРАГУЈЕВЧИЋ	0,0380	Пољопривредно земљиште
РАЧА	358	128	ЛИВАДА 3.класе	3	7,3087	0,1998	КРАГУЈЕВЧИЋ	0,1998	Пољопривредно земљиште
РАЧА	358	129	ЛИВАДА 3.класе	3	4,6091	0,1260	КРАГУЈЕВЧИЋ	0,1260	Пољопривредно земљиште
РАЧА	358	133	ВИНОГРАД 2.класе	2	91,5104	0,5994	КРАГУЈЕВЧИЋ	0,5994	Пољопривредно земљиште
РАЧА	358	134	ВИНОГРАД 2.класе	2	20,9769	0,1374	КРАГУЈЕВЧИЋ	0,1374	Пољопривредно земљиште
РАЧА	358	144/3	ЊИВА 3.класе	3	110,4107	0,9181	МИЋАКОВАЦ	0,9181	Пољопривредно земљиште
РАЧА	358	144/14	ЊИВА 3.класе	3	12,0861	0,1005	БРДО ИСПОД СТАР. ГРО	0,1005	Пољопривредно земљиште

РАЧА	358	144/21	ЊИВА 3.класе	3	38,7357	0,3221	МИЋАКОВАЦ	0,3221	Пољопривредно земљиште
РАЧА	358	144/22	ЊИВА 3.класе	3	6,0250	0,0501	МИЋАКОВАЦ	0,0501	Пољопривредно земљиште
РАЧА	358	144/23	ЊИВА 3.класе	3	6,0130	0,0500	МИЋАКОВАЦ	0,0500	Пољопривредно земљиште
РАЧА	358	144/24	ЊИВА 3.класе	3	44,7247	0,3719	МИЋАКОВАЦ	0,3719	Пољопривредно земљиште
РАЧА	358	144/25	ЊИВА 3.класе	3	9,5246	0,0792	МИЋАКОВАЦ	0,0792	Пољопривредно земљиште
РАЧА	358	144/26	ЊИВА 3.класе	3	3,3432	0,0278	МИЋАКОВАЦ	0,0278	Пољопривредно земљиште
РАЧА	358	144/27	ЗЕМЉИШТЕ ПОД ДЕЛОМ ЗГРАДЕ		0,0000	0,0010	МИЋАКОВАЦ	0,0010	Пољопривредно земљиште
РАЧА	358	144/27	ЗЕМЉИШТЕ ПОД ДЕЛОМ ЗГРАДЕ		0,0000	0,0031	МИЋАКОВАЦ	0,0031	Пољопривредно земљиште
РАЧА	358	144/27	ЊИВА 3.класе	3	20,8892	0,1737	МИЋАКОВАЦ	0,1737	Пољопривредно земљиште
РАЧА	358	145	ЊИВА 3.класе	3	17,0168	0,1415	МИЋАКОВАЦ	0,1415	Пољопривредно земљиште
РАЧА	358	147/46	ЊИВА 4.класе	4	8,4250	0,0960	МИЋАКОВАЦ	0,0960	Градско грађевинско земљиште
РАЧА	358	147/47	ЊИВА 4.класе	4	8,3986	0,0957	МИЋАКОВАЦ	0,0957	Градско грађевинско земљиште
РАЧА	358	147/51	ЊИВА 4.класе	4	79,5632	0,9066	МИЋАКОВАЦ	0,9066	Градско грађевинско земљиште
РАЧА	358	147/56	ЊИВА 4.класе	4	13,8310	0,1576	МИЋАКОВАЦ	0,1576	Градско грађевинско земљиште
РАЧА	358	147/57	ЊИВА 4.класе	4	13,1640	0,1500	МИЋАКОВАЦ	0,1500	Градско грађевинско земљиште
РАЧА	358	147/59	ЊИВА 4.класе	4	34,1299	0,3889	МИЋАКОВАЦ	0,3889	Градско грађевинско земљиште
РАЧА	358	301/9	ЊИВА 3.класе	3	6,1573	0,0512	ВУКА КАРАУИЋА	0,0512	Градско грађевинско земљиште
РАЧА	358	301/55	ЊИВА 3.класе	3	0,5652	0,0047	ВУКА КАРАУИЋА	0,0047	Градско грађевинско земљиште
РАЧА	358	301/56	ЊИВА 3.класе	3	1,2026	0,0100	ВУКА КАРАУИЋА	0,0100	Градско грађевинско земљиште
РАЧА	358	301/64	ЊИВА 3.класе	3	6,2896	0,0523	ВУКА КАРАУИЋА	0,0523	Градско грађевинско земљиште
РАЧА	359	241	ВИНОГРАД 1.класе	1	27,2968	0,1353	ВИНОГРАД БРДО	0,1353	Градско грађевинско земљиште
РАЧА	359	257/1	ЗЕМЉИШТЕ ПОД ЗГРАДОМ-ОБЈЕКТОМ		0,0000	0,0102	ЦАРА ЛАЗАРА 40	0,0102	Градско грађевинско земљиште
РАЧА	359	257/1	ЗЕМЉИШТЕ ПОД ЗГРАДОМ-ОБЈЕКТОМ		0,0000	0,0105	ЦАРА ЛАЗАРА	0,0105	Градско грађевинско земљиште
РАЧА	359	257/1	ЗЕМЉИШТЕ ПОД ЗГРАДОМ-ОБЈЕКТОМ		0,0000	0,0047	ЦАРА ЛАЗАРА	0,0047	Градско грађевинско земљиште
РАЧА	359	257/1	ЗЕМЉИШТЕ УЗ ЗГРАДУ - ОБЈЕКАТ		0,0000	0,0453	ЦАРА ЛАЗАРА	0,0453	Градско грађевинско земљиште
РАЧА	359	257/1	ЊИВА 3.класе	3	0,3608	0,0030	ЦАРА ЛАЗАРА	0,0030	Градско грађевинско земљиште
РАЧА	361	258/5	ЗЕМЉИШТЕ ПОД ЗГРАДОМ-ОБЈЕКТОМ		0,0000	0,0089	ЦАРА ЛАЗАРА 38	0,0089	Градско грађевинско земљиште
РАЧА	361	258/5	ЗЕМЉИШТЕ УЗ ЗГРАДУ - ОБЈЕКАТ		0,0000	0,0500	ЦАРА ЛАЗАРА	0,0500	Градско грађевинско земљиште
РАЧА	361	258/5	ЊИВА 3.класе	3	1,0823	0,0090	ЦАРА ЛАЗАРА	0,0090	Градско грађевинско земљиште
РАЧА	362	258/1	ЊИВА 3.класе	3	9,2360	0,0768	ЦАРА ЛАЗАРА	0,0768	Градско грађевинско земљиште
РАЧА	363	258/3	ЗЕМЉИШТЕ ПОД ЗГРАДОМ-ОБЈЕКТОМ		0,0000	0,0089	ЦАРА ЛАЗАРА 34	0,0089	Градско грађевинско земљиште
РАЧА	363	258/3	ЗЕМЉИШТЕ УЗ ЗГРАДУ - ОБЈЕКАТ		0,0000	0,0500	ЦАРА ЛАЗАРА	0,0500	Градско грађевинско земљиште
РАЧА	363	258/3	ЊИВА 3.класе	3	1,8159	0,0151	ЦАРА ЛАЗАРА	0,0151	Градско грађевинско земљиште
РАЧА	366	98/3	ЊИВА 1.класе	1	8,4586	0,0470	ЈАСЕНИЧКА	0,0470	Градско грађевинско земљиште
РАЧА	366	385/26	ЊИВА 1.класе	1	13,6597	0,0759	ЈАСЕНИЧКА	0,0759	Градско грађевинско земљиште
РАЧА	368	410/3	ЗЕМЉИШТЕ ПОД ЗГРАДОМ-ОБЈЕКТОМ		0,0000	0,0104	КРАЉА ПЕТРА ПРВОГ	0,0104	Градско грађевинско земљиште
РАЧА	368	410/3	ЗЕМЉИШТЕ УЗ ЗГРАДУ - ОБЈЕКАТ		0,0000	0,0500	КРАЉА ПЕТРА ПРВОГ	0,0500	Градско грађевинско земљиште
РАЧА	368	410/3	ВОЋЊАК 1.класе	1	0,3040	0,0020	КРАЉА ПЕТРА ПРВОГ	0,0020	Градско грађевинско земљиште
РАЧА	371	443/2	ЗЕМЉИШТЕ ПОД ЗГРАДОМ-ОБЈЕКТОМ		0,0000	0,0074	НЕМАЊИНА 15	0,0074	Градско грађевинско земљиште
РАЧА	371	443/2	ЊИВА 3.класе	3	5,3876	0,0448	НЕМАЊИНА	0,0448	Градско грађевинско земљиште
РАЧА	385	331/7	ЗЕМЉИШТЕ ПОД ЗГРАДОМ-ОБЈЕКТОМ		0,0000	0,0081	КРАЉА ПЕТРА ПРВОГ	0,0081	Градско грађевинско земљиште
РАЧА	385	331/7	ЗЕМЉИШТЕ УЗ ЗГРАДУ - ОБЈЕКАТ		0,0000	0,0500	КРАЉА ПЕТРА ПРВОГ	0,0500	Градско грађевинско земљиште
РАЧА	385	331/7	ЊИВА 1.класе	1	0,5039	0,0028	КРАЉА ПЕТРА ПРВОГ	0,0028	Градско грађевинско земљиште

РАЧА	392	334/4	ЗЕМЉИШТЕ ПОД ЗГРАДОМ-ОБЈЕКТОМ		0,0000	0,0169	КАРАЂОРЂЕВА 86	0,0169	Градско грађевинско земљиште
РАЧА	392	334/4	ЗЕМЉИШТЕ УЗ ЗГРАДУ - ОБЈЕКАТ		0,0000	0,0500	КАРАЂОРЂЕВА	0,0500	Градско грађевинско земљиште
РАЧА	392	334/4	ВОЂЊАК 1.класе	1	25,6593	0,1688	КАРАЂОРЂЕВА	0,1688	Градско грађевинско земљиште
РАЧА	394	59/4	ЊИВА 3.класе	3	31,4961	0,2619	МИЋАКОВАЦ	0,2619	Пољопривредно земљиште
РАЧА	394	61/4	ЊИВА 3.класе	3	24,0520	0,2000	МИЋАКОВАЦ	0,2000	Пољопривредно земљиште
РАЧА	394	79/5	ЊИВА 1.класе	1	4,2833	0,0238	КАРАЂОРЂЕВА	0,0238	Градско грађевинско земљиште
РАЧА	394	80/3	ЊИВА 1.класе	1	64,1233	0,3563	РАЦА ПОЉЕ	0,3563	Пољопривредно земљиште
РАЧА	394	88/27	ЗЕМЉИШТЕ ПОД ЗГРАДОМ-ОБЈЕКТОМ		0,0000	0,0050	НИКОЛА НАСТАСОВИЋА	0,0050	Градско грађевинско земљиште
РАЧА	394	88/27	ЊИВА 1.класе	1	7,5767	0,0421	НИКОЛА НАСТАСОВИЋА	0,0421	Градско грађевинско земљиште
РАЧА	394	89	ЊИВА 1.класе	1	10,1683	0,0565	РАЧА ПОЉЕ	0,0565	Пољопривредно земљиште
РАЧА	394	92/4	ЗЕМЉИШТЕ ПОД ЗГРАДОМ-ОБЈЕКТОМ		0,0000	0,0195	РАЦА ПОЉЕ	0,0195	Пољопривредно земљиште
РАЧА	394	92/4	ЊИВА 1.класе	1	154,0543	0,8560	РАЦА ПОЉЕ	0,8560	Пољопривредно земљиште
РАЧА	394	97/15	ЊИВА 1.класе	1	8,5126	0,0473	НИКОЛА НАСТАСОВИЋА	0,0473	Градско грађевинско земљиште
РАЧА	394	97/16	ЊИВА 1.класе	1	9,6644	0,0537	НИКОЛА НАСТАСОВИЋА	0,0537	Градско грађевинско земљиште
РАЧА	394	97/18	ЊИВА 1.класе	1	0,8999	0,0050	НИКОЛА НАСТАСОВИЋА	0,0050	Градско грађевинско земљиште
РАЧА	394	98/5	ЛИВАДА 1.класе	1	14,0008	0,2363	КРАЉИЦЕ МАРИЈЕ	0,2363	Градско грађевинско земљиште
РАЧА	394	123/3	ЊИВА 3.класе	3	6,3978	0,0532	КРАГУЈЕВЧИЋ	0,0532	Градско грађевинско земљиште
РАЧА	394	144/2	ЊИВА 3.класе	3	43,3658	0,3606	МИЋАКОВАЦ	0,3606	Градско грађевинско земљиште
РАЧА	394	144/7	ЊИВА 3.класе	3	18,7485	0,1559	ВИНОГРАДСКА	0,1559	Градско грађевинско земљиште
РАЧА	394	144/17	ЊИВА 3.класе	3	157,9375	1,3133	МИЋАКОВАЦ	1,3133	Пољопривредно земљиште
РАЧА	394	144/29	ЊИВА 3.класе	3	80,5742	0,6700	МИЋАКОВАЦ	0,6700	Пољопривредно земљиште
РАЧА	394	182	ЊИВА 3.класе	3	78,2532	0,6507	МИЋАКОВАЦ	0,6507	Пољопривредно земљиште
РАЧА	394	221/5	ЊИВА 3.класе	3	5,4117	0,0450	КАЈМАКЧАЛАНСКА	0,0450	Градско грађевинско земљиште
РАЧА	394	222/12	ЊИВА 3.класе	3	0,6735	0,0056	КАЈМАКЧАЛАНСКА	0,0056	Градско грађевинско земљиште
РАЧА	394	222/13	ЊИВА 3.класе	3	0,6254	0,0052	КАЈМАКЧАЛАНСКА	0,0052	Градско грађевинско земљиште
РАЧА	394	224/1	ЗЕМЉИШТЕ ПОД ЗГРАДОМ-ОБЈЕКТОМ		0,0000	0,0119	КОСОВСКА	0,0119	Грађевинско земљиште изван грађевинског подручја
РАЧА	394	224/1	ЗЕМЉИШТЕ УЗ ЗГРАДУ - ОБЈЕКАТ		0,0000	0,0500	КОСОВСКА	0,0500	Грађевинско земљиште изван грађевинског подручја
РАЧА	394	224/1	ЊИВА 3.класе	3	41,8745	0,3482	КОСОВСКА	0,3482	Грађевинско земљиште изван грађевинског подручја
РАЧА	394	225/1	ЊИВА 3.класе	3	25,1464	0,2091	ВИНОГР.БРДО	0,2091	Градско грађевинско земљиште
РАЧА	394	226	ЊИВА 3.класе	3	9,3322	0,0776	КАЈМАКЧАЛАНСКА	0,0776	Градско грађевинско земљиште
РАЧА	394	284/10	ЊИВА 4.класе	4	0,2018	0,0023	БРДО ИСПОД СТАР. ГРО	0,0023	Пољопривредно земљиште
РАЧА	394	301/1	ЊИВА 3.класе	3	169,8432	1,4123	КАРАЂОРЂЕВА	1,4123	Градско грађевинско земљиште
РАЧА	394	301/91	ЊИВА 3.класе	3	42,1271	0,3503	КАРАЂОРЂЕВА	0,3503	Градско грађевинско земљиште
РАЧА	394	304/20	ЊИВА 1.класе	1	2,8975	0,0161	КАРАЂОРЂЕВА	0,0161	Градско грађевинско земљиште
РАЧА	394	304/21	ЊИВА 1.класе	1	2,6096	0,0145	КАРАЂОРЂЕВА	0,0145	Градско грађевинско земљиште
РАЧА	394	304/24	ЊИВА 1.класе	1	2,8795	0,0160	КАРАЂОРЂЕВА	0,0160	Градско грађевинско земљиште
РАЧА	394	304/26	ЊИВА 1.класе	1	5,5971	0,0311	КАРАЂОРЂЕВА	0,0311	Градско грађевинско земљиште
РАЧА	394	304/27	ЊИВА 1.класе	1	23,5941	0,1311	КАРАЂОРЂЕВА	0,1311	Градско грађевинско земљиште
РАЧА	394	333/11	ЊИВА 3.класе	3	0,3007	0,0025	КАРАЂОРЂЕВА	0,0025	Градско грађевинско земљиште
РАЧА	394	347/4	ЊИВА 3.класе	3	1,3469	0,0112	РАДОЈА ДОМАНОВИЋА	0,0112	Градско грађевинско земљиште
РАЧА	394	366/3	ЊИВА 3.класе	3	0,3367	0,0028	БРДО ИСПОД СТАР. ГРО	0,0028	Пољопривредно земљиште

РАЧА	394	368/2	ЊИВА 3.класе	3	6,2415	0,0519	МИЛОША ОБИЛИЋА	0,0519	Градско грађевинско земљиште
РАЧА	394	369/4	ЊИВА 3.класе	3	0,9020	0,0075	БРДО ИСПОД СТАР. ГРО	0,0075	Пољопривредно земљиште
РАЧА	394	385/17	ЊИВА 1.класе	1	4,3013	0,0239	КРАЉИЦЕ МАРИЈЕ	0,0239	Градско грађевинско земљиште
РАЧА	394	385/18	ЊИВА 1.класе	1	13,8757	0,0771	КРАЉИЦЕ МАРИЈЕ	0,0771	Градско грађевинско земљиште
РАЧА	394	385/48	ЛИВАДА 1.класе	1	15,7664	0,2661	ПРОФ.ДРАГИША МАРКОВИЋ	0,2661	Градско грађевинско земљиште
РАЧА	394	385/49	ЛИВАДА 1.класе	1	14,5637	0,2458	ПРОФ.ДРАГИША МАРКОВИЋ	0,2458	Градско грађевинско земљиште
РАЧА	394	385/50	ЛИВАДА 1.класе	1	12,0929	0,2041	ПРОФ.ДРАГИША МАРКОВИЋ	0,2041	Градско грађевинско земљиште
РАЧА	394	401/3	ЊИВА 1.класе	1	0,1080	0,0006	ЂУРЕ ЈАКШИЋА	0,0006	Градско грађевинско земљиште
РАЧА	394	411/29	ЊИВА 1.класе	1	0,8639	0,0048	ПОПОВО	0,0048	Градско грађевинско земљиште
РАЧА	394	411/31	ЊИВА 1.класе	1	4,0133	0,0223	ЂУРЕ ЈАКШИЋА	0,0223	Градско грађевинско земљиште
РАЧА	394	449/20	ЊИВА 2.класе	2	0,2187	0,0015	НЕМАЊИНА	0,0015	Градско грађевинско земљиште
РАЧА	394	485/3	ЊИВА 1.класе	1	1,2418	0,0069	НИКОЛЕ ПАШИЋА	0,0069	Градско грађевинско земљиште
РАЧА	394	485/6	ЊИВА 1.класе	1	0,0180	0,0001	НИКОЛЕ ПАШИЋА	0,0001	Градско грађевинско земљиште
РАЧА	394	491/5	ЊИВА 3.класе	3	17,9067	0,1489	НИКОЛЕ ПАШИЋА	0,1489	Градско грађевинско земљиште
РАЧА	394	500/3	ЊИВА 3.класе	3	0,3367	0,0028	МИЛОША ОБИЛИЋА	0,0028	Градско грађевинско земљиште
РАЧА	394	504/6	ЊИВА 3.класе	3	0,6494	0,0054	МИЛОША ОБИЛИЋА	0,0054	Градско грађевинско земљиште
РАЧА	394	510/6	ЊИВА 3.класе	3	0,3608	0,0030	МИЛОША ОБИЛИЋА	0,0030	Градско грађевинско земљиште
РАЧА	394	512/1	ЊИВА 3.класе	3	8,7910	0,0731	МИЛОША ОБИЛИЋА	0,0731	Градско грађевинско земљиште
РАЧА	394	512/3	ЊИВА 3.класе	3	0,7697	0,0064	МИЛОША ОБИЛИЋА	0,0064	Градско грађевинско земљиште
РАЧА	394	512/9	ЊИВА 3.класе	3	0,7697	0,0064	МИЛОША ОБИЛИЋА	0,0064	Градско грађевинско земљиште
РАЧА	394	512/11	ЊИВА 3.класе	3	2,2970	0,0191	МИЛОША ОБИЛИЋА	0,0191	Градско грађевинско земљиште
РАЧА	394	512/13	ЊИВА 3.класе	3	4,5819	0,0381	#ИБ.КОТЛИНЕ	0,0381	Градско грађевинско земљиште
РАЧА	394	516/1	ВОЋЊАК 1.класе	1	3,8915	0,0256	ЦАРА ЛАЗАРА	0,0256	Градско грађевинско земљиште
РАЧА	394	537/5	ЊИВА 3.класе	3	1,1665	0,0097	ЦАРА ЛАЗАРА	0,0097	Градско грађевинско земљиште
РАЧА	394	550	ЗЕМЉИШТЕ ПОД ЗГРАДОМ-ОБЈЕКТОМ		0,0000	0,0186	ВОЈВОДЕ ПАВЛА ЦУКИЋА	0,0186	Градско грађевинско земљиште
РАЧА	394	550	ЗЕМЉИШТЕ УЗ ЗГРАДУ - ОБЈЕКАТ		0,0000	0,0500	ВОЈВОДЕ ПАВЛА ЦУКИЋА	0,0500	Градско грађевинско земљиште
РАЧА	394	550	ВОЋЊАК 1.класе	1	1,5657	0,0103	ВОЈВОДЕ ПАВЛА ЦУКИЋА	0,0103	Градско грађевинско земљиште
РАЧА	394	603/11	ВОЋЊАК 1.класе	1	1,3833	0,0091	КРАЉА ПЕТРА ПРВОГ	0,0091	Градско грађевинско земљиште
РАЧА	394	610/2	ВОЋЊАК 1.класе	1	15,5202	0,1021	ПРОФ.ДРАГИША МАРКОВИЋ	0,1021	Градско грађевинско земљиште
РАЧА	394	617/6	ЊИВА 1.класе	1	3,5094	0,0195	КАРАЂОРЂЕВА	0,0195	Градско грађевинско земљиште
РАЧА	397	258/4	ЗЕМЉИШТЕ ПОД ЗГРАДОМ-ОБЈЕКТОМ		0,0000	0,0080	ЦАРА ЛАЗАРА 36	0,0080	Градско грађевинско земљиште
РАЧА	397	258/4	ЗЕМЉИШТЕ УЗ ЗГРАДУ - ОБЈЕКАТ		0,0000	0,0500	ЦАРА ЛАЗАРА	0,0500	Градско грађевинско земљиште
РАЧА	397	258/4	ЊИВА 3.класе	3	1,7798	0,0148	ЦАРА ЛАЗАРА	0,0148	Градско грађевинско земљиште
РАЧА	401	385/8	ЗЕМЉИШТЕ ПОД ЗГРАДОМ-ОБЈЕКТОМ		0,0000	0,0098	БРАЂЕ ЖИВИЋА	0,0098	Градско грађевинско земљиште
РАЧА	401	385/8	ЊИВА 1.класе	1	12,6519	0,0703	БРАЂЕ ЖИВИЋА	0,0703	Градско грађевинско земљиште
РАЧА	406	529	ЗЕМЉИШТЕ ПОД ЗГРАДОМ-ОБЈЕКТОМ		0,0000	0,0071	ЦАРА ЛАЗАРА 14	0,0071	Градско грађевинско земљиште
РАЧА	406	529	ЗЕМЉИШТЕ УЗ ЗГРАДУ - ОБЈЕКАТ		0,0000	0,0500	ЦАРА ЛАЗАРА	0,0500	Градско грађевинско земљиште
РАЧА	406	529	ВОЋЊАК 2.класе	2	0,7867	0,0069	ЦАРА ЛАЗАРА	0,0069	Градско грађевинско земљиште
РАЧА	407	449/1	ЊИВА 2.класе	2	9,7693	0,0670	НЕМАЊИНА 26	0,0670	Градско грађевинско земљиште
РАЧА	407	612/18	ЗЕМЉИШТЕ ПОД ЗГРАДОМ-ОБЈЕКТОМ		0,0000	0,0133	БОГОСАВА МАРКОВИЋА	0,0133	Градско грађевинско земљиште
РАЧА	407	612/18	ЗЕМЉИШТЕ ПОД ЗГРАДОМ-ОБЈЕКТОМ		0,0000	0,0149	БОГОСАВА МАРКОВИЋА	0,0149	Градско грађевинско земљиште
РАЧА	407	612/18	ЊИВА 1.класе	1	14,8475	0,0825	БОГОСАВА МАРКОВИЋА	0,0825	Градско грађевинско земљиште
РАЧА	409	512/25	ЊИВА 3.класе	3	5,3516	0,0445	ЦАРИЦЕ МИЛИЦЕ	0,0445	Градско грађевинско земљиште

РАЧА	411	228/1	ЊИВА 3.класе	3	37,2084	0,3094	ВИНОГРАД.БРДО	0,3094	Градско грађевинско земљиште
РАЧА	411	228/1	ЊИВА 4.класе	4	38,0440	0,4335	ВИНОГРАД.БРДО	0,4335	Градско грађевинско земљиште
РАЧА	412	410/8	ЊИВА 3.класе	3	0,0601	0,0005	КРАЉА ПЕТРА ПРВОГ	0,0005	Градско грађевинско земљиште
РАЧА	412	412/3	ЊИВА 3.класе	3	2,3451	0,0195	КРАЉА ПЕТРА ПРВОГ	0,0195	Градско грађевинско земљиште
РАЧА	422	264/9	ЊИВА 3.класе	3	12,2545	0,1019	ЦАРА ЛАЗАРА	0,1019	Градско грађевинско земљиште
РАЧА	422	265/2	ЊИВА 3.класе	3	26,8060	0,2229	ПОПОВО	0,2229	Градско грађевинско земљиште
РАЧА	422	528/3	ЊИВА 2.класе	2	12,3647	0,0848	ЦАРА ЛАЗАРА	0,0848	Градско грађевинско земљиште
РАЧА	423	333/1	ЗЕМЉИШТЕ ПОД ЗГРАДОМ-ОБЈЕКТОМ		0,0000	0,0328	КАРАЂОРЂЕВА	0,0328	Градско грађевинско земљиште
РАЧА	423	333/1	ЗЕМЉИШТЕ УЗ ЗГРАДУ - ОБЈЕКАТ		0,0000	0,0500	КАРАЂОРЂЕВА	0,0500	Градско грађевинско земљиште
РАЧА	423	333/1	ВОЂЊАК 1.класе	1	11,9480	0,0786	КАРАЂОРЂЕВА	0,0786	Градско грађевинско земљиште
РАЧА	426	224/3	ЊИВА 3.класе	3	0,7336	0,0061	КОСОВСКА	0,0061	Градско грађевинско земљиште
РАЧА	438	385/34	ЗЕМЉИШТЕ ПОД ЗГРАДОМ-ОБЈЕКТОМ		0,0000	0,0090	КРАЉИЦЕ МАРИЈЕ 7	0,0090	Градско грађевинско земљиште
РАЧА	438	385/34	ЗЕМЉИШТЕ ПОД ЗГРАДОМ-ОБЈЕКТОМ		0,0000	0,0045	КРАЉИЦЕ МАРИЈЕ	0,0045	Градско грађевинско земљиште
РАЧА	438	385/34	ЗЕМЉИШТЕ УЗ ЗГРАДУ - ОБЈЕКАТ		0,0000	0,0500	КРАЉИЦЕ МАРИЈЕ	0,0500	Градско грађевинско земљиште
РАЧА	438	385/34	ЊИВА 1.класе	1	5,6691	0,0315	КРАЉИЦЕ МАРИЈЕ	0,0315	Градско грађевинско земљиште
РАЧА	440	225/17	ЗЕМЉИШТЕ ПОД ЗГРАДОМ-ОБЈЕКТОМ		0,0000	0,0088	КОСОВСКА 3	0,0088	Градско грађевинско земљиште
РАЧА	440	225/17	ЗЕМЉИШТЕ УЗ ЗГРАДУ - ОБЈЕКАТ		0,0000	0,0500	КОСОВСКА	0,0500	Градско грађевинско земљиште
РАЧА	440	225/17	ЊИВА 3.класе	3	0,5291	0,0044	КОСОВСКА	0,0044	Градско грађевинско земљиште
РАЧА	442	257/2	ЗЕМЉИШТЕ ПОД ЗГРАДОМ-ОБЈЕКТОМ		0,0000	0,0110	ЦАРА ЛАЗАРА 42	0,0110	Градско грађевинско земљиште
РАЧА	442	257/2	ЗЕМЉИШТЕ ПОД ЗГРАДОМ-ОБЈЕКТОМ		0,0000	0,0065	ЦАРА ЛАЗАРА	0,0065	Градско грађевинско земљиште
РАЧА	442	257/2	ЗЕМЉИШТЕ УЗ ЗГРАДУ - ОБЈЕКАТ		0,0000	0,0500	ЦАРА ЛАЗАРА	0,0500	Градско грађевинско земљиште
РАЧА	442	257/2	ЊИВА 3.класе	3	0,6374	0,0053	ЦАРА ЛАЗАРА	0,0053	Градско грађевинско земљиште
РАЧА	444	98/9	ЗЕМЉИШТЕ ПОД ЗГРАДОМ-ОБЈЕКТОМ		0,0000	0,0147	КРАЉИЦЕ МАРИЈЕ	0,0147	Градско грађевинско земљиште
РАЧА	444	98/9	ЗЕМЉИШТЕ ПОД ЗГРАДОМ-ОБЈЕКТОМ		0,0000	0,0157	КРАЉИЦЕ МАРИЈЕ	0,0157	Градско грађевинско земљиште
РАЧА	444	98/9	ЗЕМЉИШТЕ УЗ ЗГРАДУ - ОБЈЕКАТ		0,0000	0,0343	КРАЉИЦЕ МАРИЈЕ	0,0343	Градско грађевинско земљиште
РАЧА	444	98/9	ЊИВА 1.класе	1	9,6824	0,0538	КРАЉИЦЕ МАРИЈЕ	0,0538	Градско грађевинско земљиште
РАЧА	451	97/6	ЊИВА 1.класе	1	9,1965	0,0511	БРАЂЕ ЖИВИЋА	0,0511	Градско грађевинско земљиште
РАЧА	461	312/15	ЗЕМЉИШТЕ ПОД ЗГРАДОМ-ОБЈЕКТОМ		0,0000	0,0090	КАРАЂОРЂЕВА	0,0090	Градско грађевинско земљиште
РАЧА	461	312/15	ЗЕМЉИШТЕ ПОД ЗГРАДОМ-ОБЈЕКТОМ		0,0000	0,0083	КАРАЂОРЂЕВА	0,0083	Градско грађевинско земљиште
РАЧА	461	312/15	ЊИВА 1.класе	1	5,6331	0,0313	КАРАЂОРЂЕВА	0,0313	Градско грађевинско земљиште
РАЧА	472	312/4	ЗЕМЉИШТЕ ПОД ЗГРАДОМ-ОБЈЕКТОМ		0,0000	0,0095	КРАЉА ПЕТРА ПРВОГ	0,0095	Градско грађевинско земљиште
РАЧА	472	312/4	ЊИВА 1.класе	1	8,1166	0,0451	КРАЉА ПЕТРА ПРВОГ	0,0451	Градско грађевинско земљиште
РАЧА	474	368/3	ЊИВА 3.класе	3	6,3618	0,0529	НЕМАЊИНА	0,0529	Градско грађевинско земљиште
РАЧА	484	99/7	ЊИВА 1.класе	1	11,1221	0,0618	РУДНИЧКА	0,0618	Градско грађевинско земљиште
РАЧА	486	88/29	ЊИВА 1.класе	1	8,5666	0,0476	НИКОЛА НАСТАСОВИЋА	0,0476	Градско грађевинско земљиште
РАЧА	489	222/9	ЗЕМЉИШТЕ ПОД ЗГРАДОМ-ОБЈЕКТОМ		0,0000	0,0092	МИЛАНА КЕМИВЕША	0,0092	Градско грађевинско земљиште
РАЧА	489	222/9	ЊИВА 3.класе	3	5,8326	0,0485	МИЛАНА КЕМИВЕША	0,0485	Градско грађевинско земљиште
РАЧА	498	147/1	ЊИВА 4.класе	4	29,7682	0,3392	НИКОЛЕ ТЕСЛЕ	0,3392	Градско грађевинско земљиште
РАЧА	498	339/1	ЗЕМЉИШТЕ ПОД ЗГРАДОМ-ОБЈЕКТОМ		0,0000	0,0077	НИКОЛЕ ТЕСЛЕ	0,0077	Градско грађевинско земљиште
РАЧА	498	339/1	ЗЕМЉИШТЕ ПОД ЗГРАДОМ-ОБЈЕКТОМ		0,0000	0,0159	НИКОЛЕ ТЕСЛЕ	0,0159	Градско грађевинско земљиште
РАЧА	498	339/1	ЊИВА 1.класе	1	116,9085	0,6496	НИКОЛЕ ТЕСЛЕ	0,6496	Градско грађевинско земљиште
РАЧА	500	301/47	ЊИВА 3.класе	3	5,7725	0,0480	ВУКА КАРАУИЋА	0,0480	Градско грађевинско земљиште
РАЧА	502	225/10	ЊИВА 3.класе	3	6,5782	0,0547	МИЛАНА КЕМИВЕША	0,0547	Градско грађевинско земљиште

РАЧА	503	77/4	ЊИВА 3.класе	3	17,3535	0,1443	ПОПОВО	0,1443	Пољопривредно земљиште
РАЧА	503	77/5	ЗЕМЉИШТЕ ПОД ЗГРАДОМ-ОБЈЕКТОМ		0,0000	0,0090	ПОПОВО	0,0090	Грађевинско земљиште изван грађевинског подручја
РАЧА	503	77/5	ВОЋЊАК 3.класе	3	4,7962	0,0631	ПОПОВО	0,0631	Грађевинско земљиште изван грађевинског подручја
РАЧА	506	79/7	ЊИВА 1.класе	1	27,2835	0,1516	НИКОЛЕ ПАШИЋА	0,1516	Пољопривредно земљиште
РАЧА	506	225/11	ЊИВА 3.класе	3	6,4940	0,0540	МИЛАНА КЕМИВЕША	0,0540	Градско грађевинско земљиште
РАЧА	509	311/3	ВОЋЊАК 1.класе	1	0,3040	0,0020	КАРАЂОРЂЕВА	0,0020	Градско грађевинско земљиште
РАЧА	516	222/4	ЗЕМЉИШТЕ ПОД ЗГРАДОМ-ОБЈЕКТОМ		0,0000	0,0109	ЦЕРСКА	0,0109	Градско грађевинско земљиште
РАЧА	516	222/4	ЗЕМЉИШТЕ ПОД ЗГРАДОМ-ОБЈЕКТОМ		0,0000	0,0118	ЦЕРСКА	0,0118	Градско грађевинско земљиште
РАЧА	516	222/4	ЗЕМЉИШТЕ УЗ ЗГРАДУ - ОБЈЕКАТ		0,0000	0,0411	ЦЕРСКА	0,0411	Градско грађевинско земљиште
РАЧА	516	222/4	ЊИВА 3.класе	3	0,1684	0,0014	ЦЕРСКА	0,0014	Градско грађевинско земљиште
РАЧА	519	257/3	ЗЕМЉИШТЕ ПОД ЗГРАДОМ-ОБЈЕКТОМ		0,0000	0,0102	ЦАРА ЛАЗАРА	0,0102	Градско грађевинско земљиште
РАЧА	519	257/3	ЗЕМЉИШТЕ УЗ ЗГРАДУ - ОБЈЕКАТ		0,0000	0,0500	ЦАРА ЛАЗАРА	0,0500	Градско грађевинско земљиште
РАЧА	519	257/3	ЊИВА 3.класе	3	1,5995	0,0133	ЦАРА ЛАЗАРА	0,0133	Градско грађевинско земљиште
РАЧА	521	301/20	ЊИВА 3.класе	3	6,1333	0,0510	ВУКА КАРАУИЋА	0,0510	Градско грађевинско земљиште
РАЧА	522	592/6	ЊИВА 1.класе	1	3,4014	0,0189	ТРГОВАЧКА	0,0189	Градско грађевинско земљиште
РАЧА	523	592/3	ЊИВА 1.класе	1	2,0877	0,0116	ТРГОВАЧКА	0,0116	Градско грађевинско земљиште
РАЧА	525	301/30	ЊИВА 3.класе	3	6,1814	0,0514	ВУКА КАРАУИЋА	0,0514	Градско грађевинско земљиште
РАЧА	527	411/25	ЊИВА 1.класе	1	8,1346	0,0452	ЂУРЕ ЈАКШИЋА	0,0452	Градско грађевинско земљиште
РАЧА	528	301/39	ЊИВА 3.класе	3	5,0148	0,0417	ВУКА КАРАУИЋА	0,0417	Градско грађевинско земљиште
РАЧА	529	301/46	ЊИВА 3.класе	3	5,7725	0,0480	ВУКА КАРАУИЋА	0,0480	Градско грађевинско земљиште
РАЧА	530	225/16	ЗЕМЉИШТЕ ПОД ЗГРАДОМ-ОБЈЕКТОМ		0,0000	0,0069	КОСОВСКА 5	0,0069	Градско грађевинско земљиште
РАЧА	530	225/16	ЗЕМЉИШТЕ УЗ ЗГРАДУ - ОБЈЕКАТ		0,0000	0,0500	КОСОВСКА	0,0500	Градско грађевинско земљиште
РАЧА	530	225/16	ЊИВА 3.класе	3	0,3488	0,0029	КОСОВСКА	0,0029	Градско грађевинско земљиште
РАЧА	534	301/41	ЗЕМЉИШТЕ ПОД ЗГРАДОМ-ОБЈЕКТОМ		0,0000	0,0085	ВУКА КАРАУИЋА	0,0085	Градско грађевинско земљиште
РАЧА	534	301/41	ЊИВА 3.класе	3	4,0888	0,0340	ВУКА КАРАУИЋА	0,0340	Градско грађевинско земљиште
РАЧА	535	301/36	ЗЕМЉИШТЕ ПОД ЗГРАДОМ-ОБЈЕКТОМ		0,0000	0,0099	ВУКА КАРАУИЋА	0,0099	Градско грађевинско земљиште
РАЧА	535	301/36	ЊИВА 3.класе	3	4,9908	0,0415	ВУКА КАРАУИЋА	0,0415	Градско грађевинско земљиште
РАЧА	538	301/43	ЊИВА 3.класе	3	5,7725	0,0480	ВУКА КАРАУИЋА	0,0480	Градско грађевинско земљиште
РАЧА	541	222/1	ЗЕМЉИШТЕ ПОД ЗГРАДОМ-ОБЈЕКТОМ		0,0000	0,0093	ЦЕРСКА	0,0093	Градско грађевинско земљиште
РАЧА	541	222/1	ЗЕМЉИШТЕ ПОД ЗГРАДОМ-ОБЈЕКТОМ		0,0000	0,0038	ЦЕРСКА	0,0038	Градско грађевинско земљиште
РАЧА	541	222/1	ЊИВА 3.класе	3	5,3636	0,0446	ЦЕРСКА	0,0446	Градско грађевинско земљиште
РАЧА	545	233	ЊИВА 3.класе	3	22,9095	0,1905	ВИНОГРАД,БРДО	0,1905	Пољопривредно земљиште
РАЧА	550	301/44	ЊИВА 3.класе	3	5,7725	0,0480	ВУКА КАРАУИЋА	0,0480	Градско грађевинско земљиште
РАЧА	558	411/19	ЊИВА 1.класе	1	5,7590	0,0320	КРАЉА ПЕТРА ПРВОГ	0,0320	Градско грађевинско земљиште
РАЧА	558	411/35	ЊИВА 1.класе	1	1,7997	0,0100	КРАЉА ПЕТРА ПРВОГ	0,0100	Градско грађевинско земљиште
РАЧА	560	304/7	ЊИВА 1.класе	1	8,2606	0,0459	КРАЉА ПЕТРА ПРВОГ	0,0459	Градско грађевинско земљиште
РАЧА	565	222/11	ЗЕМЉИШТЕ ПОД ЗГРАДОМ-ОБЈЕКТОМ		0,0000	0,0092	МИЛАНА КЕМИВЕША	0,0092	Градско грађевинско земљиште
РАЧА	565	222/11	ЗЕМЉИШТЕ УЗ ЗГРАДУ - ОБЈЕКАТ		0,0000	0,0500	МИЛАНА КЕМИВЕША	0,0500	Градско грађевинско земљиште
РАЧА	565	222/11	ЊИВА 3.класе	3	0,4931	0,0041	МИЛАНА КЕМИВЕША	0,0041	Градско грађевинско земљиште
РАЧА	568	240/5	ЊИВА 4.класе	4	7,7053	0,0878	ВИНОГРАД,БРДО	0,0878	Градско грађевинско земљиште
РАЧА	571	147/23	ЗЕМЉИШТЕ ПОД ЗГРАДОМ-ОБЈЕКТОМ		0,0000	0,0100	СВЕТОГ САВЕ 18	0,0100	Градско грађевинско земљиште
РАЧА	571	147/23	ЗЕМЉИШТЕ УЗ ЗГРАДУ - ОБЈЕКАТ		0,0000	0,0500	СВЕТОГ САВЕ 18	0,0500	Градско грађевинско земљиште

РАЧА	571	147/23	ВОЋЊАК 1.класе	1	1,0945	0,0072	СВЕТОГ САВЕ 18	0,0072	Градско грађевинско земљиште
РАЧА	573	147/26	ЗЕМЉИШТЕ ПОД ЗГРАДОМ-ОБЈЕКТОМ		0,0000	0,0087	МИЋАКОВАЦ	0,0087	Градско грађевинско земљиште
РАЧА	573	147/26	ЗЕМЉИШТЕ ПОД ЗГРАДОМ-ОБЈЕКТОМ		0,0000	0,0050	МИЋАКОВАЦ	0,0050	Градско грађевинско земљиште
РАЧА	573	147/26	ЗЕМЉИШТЕ УЗ ЗГРАДУ - ОБЈЕКАТ		0,0000	0,0450	МИЋАКОВАЦ	0,0450	Градско грађевинско земљиште
РАЧА	573	147/26	ВОЋЊАК 1.класе	1	1,2769	0,0084	МИЋАКОВАЦ	0,0084	Градско грађевинско земљиште
РАЧА	574	98/2	ВОЋЊАК 2.класе	2	38,8774	0,3410	ПРОФ.ДРАГИША МАРКОВИЋ	0,3410	Градско грађевинско земљиште
РАЧА	574	385/5	ЗЕМЉИШТЕ ПОД ЗГРАДОМ-ОБЈЕКТОМ		0,0000	0,0103	КРАЉА ПЕТРА ПРВОГ	0,0103	Градско грађевинско земљиште
РАЧА	574	385/5	ЗЕМЉИШТЕ УЗ ЗГРАДУ - ОБЈЕКАТ		0,0000	0,0500	КРАЉА ПЕТРА ПРВОГ	0,0500	Градско грађевинско земљиште
РАЧА	574	385/5	ЊИВА 1.класе	1	41,3931	0,2300	КРАЉА ПЕТРА ПРВОГ	0,2300	Градско грађевинско земљиште
РАЧА	574	385/5	ВОЋЊАК 1.класе	1	37,6225	0,2475	КРАЉА ПЕТРА ПРВОГ	0,2475	Градско грађевинско земљиште
РАЧА	575	195	ЊИВА 4.класе	4	45,0297	0,5131	НИКОЛЕ ПАШИЋА	0,5131	Градско грађевинско земљиште
РАЧА	575	196	ЗЕМЉИШТЕ ПОД ЗГРАДОМ-ОБЈЕКТОМ		0,0000	0,0060	НИКОЛЕ ПАШИЋА	0,0060	Градско грађевинско земљиште
РАЧА	575	196	ЊИВА 4.класе	4	24,4499	0,2786	НИКОЛЕ ПАШИЋА	0,2786	Градско грађевинско земљиште
РАЧА	578	255/1	ЊИВА 3.класе	3	4,2572	0,0354	ЦАРА ЛАЗАРА	0,0354	Градско грађевинско земљиште
РАЧА	578	255/4	ЗЕМЉИШТЕ ПОД ЗГРАДОМ-ОБЈЕКТОМ		0,0000	0,0037	ЦАРА ЛАЗАРА	0,0037	Градско грађевинско земљиште
РАЧА	578	255/4	ЗЕМЉИШТЕ ПОД ЗГРАДОМ-ОБЈЕКТОМ		0,0000	0,0055	ЦАРА ЛАЗАРА	0,0055	Градско грађевинско земљиште
РАЧА	578	255/4	ЗЕМЉИШТЕ УЗ ЗГРАДУ - ОБЈЕКАТ		0,0000	0,0500	ЦАРА ЛАЗАРА	0,0500	Градско грађевинско земљиште
РАЧА	578	255/4	ЊИВА 3.класе	3	0,0601	0,0005	ЦАРА ЛАЗАРА	0,0005	Градско грађевинско земљиште
РАЧА	578	256/1	ЗЕМЉИШТЕ ПОД ЗГРАДОМ-ОБЈЕКТОМ		0,0000	0,0072	ЦАРА ЛАЗАРА	0,0072	Градско грађевинско земљиште
РАЧА	578	256/1	ЗЕМЉИШТЕ ПОД ЗГРАДОМ-ОБЈЕКТОМ		0,0000	0,0046	ЦАРА ЛАЗАРА	0,0046	Градско грађевинско земљиште
РАЧА	578	256/1	ЗЕМЉИШТЕ УЗ ЗГРАДУ - ОБЈЕКАТ		0,0000	0,0500	ЦАРА ЛАЗАРА	0,0500	Градско грађевинско земљиште
РАЧА	578	256/1	ВОЋЊАК 1.класе	1	0,8513	0,0056	ЦАРА ЛАЗАРА	0,0056	Градско грађевинско земљиште
РАЧА	579	201	ЊИВА 3.класе	3	25,6034	0,2129	ВИНОГРАД.БРДО	0,2129	Градско грађевинско земљиште
РАЧА	579	564/1	ЗЕМЉИШТЕ ПОД ЗГРАДОМ-ОБЈЕКТОМ		0,0000	0,0165	НИКОЛЕ ПАШИЋА 2	0,0165	Градско грађевинско земљиште
РАЧА	579	564/1	ЗЕМЉИШТЕ ПОД ЗГРАДОМ-ОБЈЕКТОМ		0,0000	0,0178	НИКОЛЕ ПАШИЋА	0,0178	Градско грађевинско земљиште
РАЧА	579	564/1	ЗЕМЉИШТЕ ПОД ЗГРАДОМ-ОБЈЕКТОМ		0,0000	0,0039	НИКОЛЕ ПАШИЋА	0,0039	Градско грађевинско земљиште
РАЧА	579	564/1	ЗЕМЉИШТЕ ПОД ЗГРАДОМ-ОБЈЕКТОМ		0,0000	0,0044	НИКОЛЕ ПАШИЋА	0,0044	Градско грађевинско земљиште
РАЧА	579	564/1	ЗЕМЉИШТЕ УЗ ЗГРАДУ - ОБЈЕКАТ		0,0000	0,0500	НИКОЛЕ ПАШИЋА	0,0500	Градско грађевинско земљиште
РАЧА	579	564/1	ВОЋЊАК 1.класе	1	23,2575	0,1530	НИКОЛЕ ПАШИЋА	0,1530	Градско грађевинско земљиште
РАЧА	579	565/1	ЗЕМЉИШТЕ ПОД ЗГРАДОМ-ОБЈЕКТОМ		0,0000	0,0052	НИКОЛЕ ПАШИЋА	0,0052	Градско грађевинско земљиште
РАЧА	579	565/1	ВОЋЊАК 1.класе	1	3,9675	0,0261	НИКОЛЕ ПАШИЋА	0,0261	Градско грађевинско земљиште
РАЧА	582	329	ЗЕМЉИШТЕ ПОД ЗГРАДОМ-ОБЈЕКТОМ		0,0000	0,0094	КАРАЂОРЂЕВА	0,0094	Градско грађевинско земљиште
РАЧА	582	329	ЗЕМЉИШТЕ ПОД ЗГРАДОМ-ОБЈЕКТОМ		0,0000	0,0038	КАРАЂОРЂЕВА	0,0038	Градско грађевинско земљиште
РАЧА	582	329	ЗЕМЉИШТЕ УЗ ЗГРАДУ - ОБЈЕКАТ		0,0000	0,0500	КАРАЂОРЂЕВА	0,0500	Градско грађевинско земљиште
РАЧА	582	329	ВОЋЊАК 1.класе	1	0,1976	0,0013	КАРАЂОРЂЕВА	0,0013	Градско грађевинско земљиште
РАЧА	583	197/3	ЊИВА 4.класе	4	7,8984	0,0900	НИКОЛЕ ПАШИЋА	0,0900	Градско грађевинско земљиште
РАЧА	583	197/4	ЊИВА 4.класе	4	5,3621	0,0611	НИКОЛЕ ПАШИЋА	0,0611	Градско грађевинско земљиште
РАЧА	583	197/5	ЊИВА 4.класе	4	6,6873	0,0762	НИКОЛЕ ПАШИЋА	0,0762	Градско грађевинско земљиште
РАЧА	583	197/11	ВОЋЊАК 1.класе	1	0,4712	0,0031	НИКОЛЕ ПАШИЋА	0,0031	Градско грађевинско земљиште
РАЧА	584	339/4	ЊИВА 1.класе	1	2,4476	0,0136	КАРАЂОРЂЕВА	0,0136	Градско грађевинско земљиште
РАЧА	584	341/1	ЗЕМЉИШТЕ ПОД ЗГРАДОМ-ОБЈЕКТОМ		0,0000	0,0071	КАРАЂОРЂЕВА	0,0071	Градско грађевинско земљиште
РАЧА	584	341/1	ЗЕМЉИШТЕ УЗ ЗГРАДУ - ОБЈЕКАТ		0,0000	0,0500	КАРАЂОРЂЕВА	0,0500	Градско грађевинско земљиште
РАЧА	584	341/1	ВОЋЊАК 1.класе	1	17,5724	0,1156	КАРАЂОРЂЕВА	0,1156	Градско грађевинско земљиште



РАЧА	585	347/2	ЊИВА 3.класе	3	7,7808	0,0647	СТАНОЈА ГЛАВАША	0,0647	Градско грађевинско земљиште
РАЧА	588	365/1	ЗЕМЉИШТЕ ПОД ЗГРАДОМ-ОБЈЕКТОМ		0,0000	0,0101	НЕМАЊИНА	0,0101	Градско грађевинско земљиште
РАЧА	588	365/1	ЗЕМЉИШТЕ УЗ ЗГРАДУ - ОБЈЕКАТ		0,0000	0,0500	НЕМАЊИНА	0,0500	Градско грађевинско земљиште
РАЧА	588	365/1	ЊИВА 3.класе	3	3,3072	0,0275	НЕМАЊИНА	0,0275	Градско грађевинско земљиште
РАЧА	588	365/2	ЊИВА 3.класе	3	5,9889	0,0498	НЕМАЊИНА	0,0498	Градско грађевинско земљиште
РАЧА	590	371	ЗЕМЉИШТЕ ПОД ЗГРАДОМ-ОБЈЕКТОМ		0,0000	0,0055	РАДОЈА ДОМАНОВИЋА	0,0055	Градско грађевинско земљиште
РАЧА	590	371	ЗЕМЉИШТЕ УЗ ЗГРАДУ - ОБЈЕКАТ		0,0000	0,0500	РАДОЈА ДОМАНОВИЋА	0,0500	Градско грађевинско земљиште
РАЧА	590	371	ЊИВА 3.класе	3	5,5320	0,0460	РАДОЈА ДОМАНОВИЋА	0,0460	Градско грађевинско земљиште
РАЧА	591	379	ВОЋЊАК 1.класе	1	13,4225	0,0883	КАРАЂОРЂЕВА	0,0883	Градско грађевинско земљиште
РАЧА	592	207	ПАШЊАК 1.класе	1	18,4509	0,5615	ВИНОГРАД,БРДО	0,5615	Градско грађевинско земљиште
РАЧА	592	443/6	ЊИВА 3.класе	3	6,3257	0,0526	КАРАЂОРЂЕВА	0,0526	Градско грађевинско земљиште
РАЧА	592	444/1	ЗЕМЉИШТЕ ПОД ЗГРАДОМ-ОБЈЕКТОМ		0,0000	0,0095	КАРАЂОРЂЕВА	0,0095	Градско грађевинско земљиште
РАЧА	592	444/1	ЗЕМЉИШТЕ ПОД ЗГРАДОМ-ОБЈЕКТОМ		0,0000	0,0025	КАРАЂОРЂЕВА	0,0025	Градско грађевинско земљиште
РАЧА	592	444/1	ЗЕМЉИШТЕ УЗ ЗГРАДУ - ОБЈЕКАТ		0,0000	0,0500	КАРАЂОРЂЕВА	0,0500	Градско грађевинско земљиште
РАЧА	592	444/1	ВОЋЊАК 1.класе	1	9,4398	0,0621	КАРАЂОРЂЕВА	0,0621	Градско грађевинско земљиште
РАЧА	592	444/2	ВОЋЊАК 1.класе	1	7,0229	0,0462	КАРАЂОРЂЕВА	0,0462	Градско грађевинско земљиште
РАЧА	594	456/3	ЊИВА 3.класе	3	3,9686	0,0330	НИКОЛЕ ПАШИЋА	0,0330	Градско грађевинско земљиште
РАЧА	595	460/1	ВОЋЊАК 1.класе	1	10,7623	0,0708	НЕМАЊИНА	0,0708	Градско грађевинско земљиште
РАЧА	595	460/1	ВИНОГРАД 1.класе	1	6,8595	0,0340	НЕМАЊИНА	0,0340	Градско грађевинско земљиште
РАЧА	600	519	ЗЕМЉИШТЕ ПОД ЗГРАДОМ-ОБЈЕКТОМ		0,0000	0,0061	ЦАРА ЛАЗАРА	0,0061	Градско грађевинско земљиште
РАЧА	600	519	ЗЕМЉИШТЕ ПОД ЗГРАДОМ-ОБЈЕКТОМ		0,0000	0,0079	ЦАРА ЛАЗАРА	0,0079	Градско грађевинско земљиште
РАЧА	600	519	ЗЕМЉИШТЕ УЗ ЗГРАДУ - ОБЈЕКАТ		0,0000	0,0500	ЦАРА ЛАЗАРА	0,0500	Градско грађевинско земљиште
РАЧА	600	519	ЊИВА 3.класе	3	2,6818	0,0223	ЦАРА ЛАЗАРА	0,0223	Градско грађевинско земљиште
РАЧА	601	209/1	ЊИВА 3.класе	3	23,7153	0,1972	ВИНОГРАД,БРДО	0,1972	Градско грађевинско земљиште
РАЧА	601	209/2	ЊИВА 3.класе	3	22,2601	0,1851	ВИНОГРАД,БРДО	0,1851	Градско грађевинско земљиште
РАЧА	601	528/1	ЊИВА 2.класе	2	25,4584	0,1746	ЦАРА ЛАЗАРА	0,1746	Градско грађевинско земљиште
РАЧА	602	536	ВОЋЊАК 1.класе	1	7,7829	0,0512	ЦАРА ЛАЗАРА	0,0512	Градско грађевинско земљиште
РАЧА	603	227	ВИНОГРАД 1.класе	1	20,8206	0,1032	МИЛАНА КЕМИВЕША	0,1032	Градско грађевинско земљиште
РАЧА	603	549	ЗЕМЉИШТЕ ПОД ЗГРАДОМ-ОБЈЕКТОМ		0,0000	0,0051	ВОЈВОДЕ ПАВЛА ЦУКИЋА	0,0051	Градско грађевинско земљиште
РАЧА	603	549	ЗЕМЉИШТЕ УЗ ЗГРАДУ - ОБЈЕКАТ		0,0000	0,0500	ВОЈВОДЕ ПАВЛА ЦУКИЋА	0,0500	Градско грађевинско земљиште
РАЧА	603	549	ЊИВА 3.класе	3	7,8049	0,0649	ВОЈВОДЕ ПАВЛА ЦУКИЋА	0,0649	Градско грађевинско земљиште
РАЧА	609	622/2	ЊИВА 1.класе	1	4,2113	0,0234	КАРАЂОРЂЕВА	0,0234	Градско грађевинско земљиште
РАЧА	612	633/2	ЊИВА 3.класе	3	2,3691	0,0197	ВОЈВОДЕ ПАВЛА ЦУКИЋА	0,0197	Градско грађевинско земљиште
РАЧА	616	99/2	ЗЕМЉИШТЕ ПОД ЗГРАДОМ-ОБЈЕКТОМ		0,0000	0,0156	ПРОФ.ДРАГИША МАРКОВИЋ	0,0156	Градско грађевинско земљиште
РАЧА	616	99/2	ЗЕМЉИШТЕ ПОД ЗГРАДОМ-ОБЈЕКТОМ		0,0000	0,0028	ПРОФ.ДРАГИША МАРКОВИЋ	0,0028	Градско грађевинско земљиште
РАЧА	616	99/2	ЊИВА 1.класе	1	41,5551	0,2309	ПРОФ.ДРАГИША МАРКОВИЋ	0,2309	Градско грађевинско земљиште
РАЧА	616	99/4	ЊИВА 1.класе	1	7,3248	0,0407	ПРОФ.ДРАГИША МАРКОВИЋ	0,0407	Градско грађевинско земљиште
РАЧА	617	225/3	ЗЕМЉИШТЕ ПОД ЗГРАДОМ-ОБЈЕКТОМ		0,0000	0,0101	МИЛАНА КЕМИВЕША	0,0101	Градско грађевинско земљиште
РАЧА	617	225/3	ЗЕМЉИШТЕ УЗ ЗГРАДУ - ОБЈЕКАТ		0,0000	0,0500	МИЛАНА КЕМИВЕША	0,0500	Градско грађевинско земљиште
РАЧА	617	225/3	ЊИВА 3.класе	3	1,0703	0,0089	МИЛАНА КЕМИВЕША	0,0089	Градско грађевинско земљиште
РАЧА	617	242	ЊИВА 4.класе	4	11,2947	0,1287	ВИНОГРАД,БРДО	0,1287	Градско грађевинско земљиште
РАЧА	621	202	ЊИВА 3.класе	3	26,3730	0,2193	НИКОЛЕ ПАШИЋА	0,2193	Градско грађевинско земљиште
РАЧА	622	301/70	ЊИВА 3.класе	3	7,6004	0,0632	ВУКА КАРАУИЋА	0,0632	Градско грађевинско земљиште

РАЧА	624	147/27	ЗЕМЉИШТЕ ПОД ЗГРАДОМ-ОБЈЕКТОМ		0,0000	0,0093	СВЕТОГ САВЕ 26	0,0093	Градско грађевинско земљиште
РАЧА	624	147/27	ЗЕМЉИШТЕ УЗ ЗГРАДУ - ОБЈЕКАТ		0,0000	0,0500	СВЕТОГ САВЕ	0,0500	Градско грађевинско земљиште
РАЧА	624	147/27	ВОЋЊАК 1.класе	1	1,1553	0,0076	СВЕТОГ САВЕ	0,0076	Градско грађевинско земљиште
РАЧА	625	147/25	ВОЋЊАК 1.класе	1	10,3671	0,0682	СВЕТОГ САВЕ	0,0682	Градско грађевинско земљиште
РАЧА	626	301/50	ЗЕМЉИШТЕ ПОД ЗГРАДОМ-ОБЈЕКТОМ		0,0000	0,0104	ВУКА КАРАУИЋА	0,0104	Градско грађевинско земљиште
РАЧА	626	301/50	ЊИВА 3.класе	3	4,5218	0,0376	ВУКА КАРАУИЋА	0,0376	Градско грађевинско земљиште
РАЧА	628	301/4	ЊИВА 3.класе	3	6,2415	0,0519	ЛЕПЕНИЧКА	0,0519	Градско грађевинско земљиште
РАЧА	629	301/21	ЗЕМЉИШТЕ ПОД ЗГРАДОМ-ОБЈЕКТОМ		0,0000	0,0107	ЛЕПЕНИЧКА	0,0107	Градско грађевинско земљиште
РАЧА	629	301/21	ЗЕМЉИШТЕ ПОД ЗГРАДОМ-ОБЈЕКТОМ		0,0000	0,0032	ЛЕПЕНИЧКА	0,0032	Градско грађевинско земљиште
РАЧА	629	301/21	ЊИВА 3.класе	3	4,4135	0,0367	ЛЕПЕНИЧКА	0,0367	Градско грађевинско земљиште
РАЧА	630	301/52	ЊИВА 3.класе	3	5,5560	0,0462	ВУКА КАРАУИЋА	0,0462	Градско грађевинско земљиште
РАЧА	634	301/51	ЊИВА 3.класе	3	5,7725	0,0480	ВУКА КАРАУИЋА	0,0480	Градско грађевинско земљиште
РАЧА	635	147/22	ЗЕМЉИШТЕ ПОД ЗГРАДОМ-ОБЈЕКТОМ		0,0000	0,0108	НИКОЛЕ ТЕСЛЕ 17	0,0108	Градско грађевинско земљиште
РАЧА	635	147/22	ЗЕМЉИШТЕ УЗ ЗГРАДУ - ОБЈЕКАТ		0,0000	0,0500	НИКОЛЕ ТЕСЛЕ	0,0500	Градско грађевинско земљиште
РАЧА	635	147/22	ВОЋЊАК 1.класе	1	0,4256	0,0028	НИКОЛЕ ТЕСЛЕ	0,0028	Градско грађевинско земљиште
РАЧА	639	147/20	ЊИВА 4.класе	4	5,0638	0,0577	ДРУГЕ ПРОЛЕТЕРСКЕ БРИГАДЕ	0,0577	Градско грађевинско земљиште
РАЧА	640	147/33	ЊИВА 4.класе	4	4,6864	0,0534	НИКОЛЕ ТЕСЛЕ	0,0534	Градско грађевинско земљиште
РАЧА	642	147/34	ВОЋЊАК 1.класе	1	8,3606	0,0550	НИКОЛЕ ТЕСЛЕ	0,0550	Градско грађевинско земљиште
РАЧА	643	147/17	ЗЕМЉИШТЕ ПОД ЗГРАДОМ-ОБЈЕКТОМ		0,0000	0,0086	НИКОЛЕ ТЕСЛЕ	0,0086	Градско грађевинско земљиште
РАЧА	643	147/17	ЗЕМЉИШТЕ УЗ ЗГРАДУ - ОБЈЕКАТ		0,0000	0,0500	НИКОЛЕ ТЕСЛЕ	0,0500	Градско грађевинско земљиште
РАЧА	643	147/17	ВОЋЊАК 2.класе	2	0,9121	0,0080	НИКОЛЕ ТЕСЛЕ	0,0080	Градско грађевинско земљиште
РАЧА	647	301/60	ЊИВА 3.класе	3	6,1573	0,0512	ВУКА КАРАУИЋА	0,0512	Градско грађевинско земљиште
РАЧА	648	125/16	ЊИВА 3.класе	3	5,8807	0,0489	ЛЕПЕНИЧКА	0,0489	Градско грађевинско земљиште
РАЧА	649	236/1	ВОЋЊАК 1.класе	1	77,6619	0,5109	ВИНОГРАД, БРДО	0,5109	Градско грађевинско земљиште
РАЧА	651	147/19	ЊИВА 4.класе	4	5,0550	0,0576	НИКОЛЕ ТЕСЛЕ	0,0576	Градско грађевинско земљиште
РАЧА	652	537/1	ЗЕМЉИШТЕ ПОД ЗГРАДОМ-ОБЈЕКТОМ		0,0000	0,0092	ЦАРА ЛАЗАРА	0,0092	Градско грађевинско земљиште
РАЧА	652	537/1	ЗЕМЉИШТЕ УЗ ЗГРАДУ - ОБЈЕКАТ		0,0000	0,0500	ЦАРА ЛАЗАРА	0,0500	Градско грађевинско земљиште
РАЧА	652	537/1	ЊИВА 1.класе	1	5,1651	0,0287	ЦАРА ЛАЗАРА	0,0287	Градско грађевинско земљиште
РАЧА	656	301/71	ЊИВА 3.класе	3	7,6606	0,0637	ВУКА КАРАУИЋА	0,0637	Градско грађевинско земљиште
РАЧА	658	301/61	ЗЕМЉИШТЕ ПОД ЗГРАДОМ-ОБЈЕКТОМ		0,0000	0,0102	ЛЕПЕНИЧКА	0,0102	Градско грађевинско земљиште
РАЧА	658	301/61	ЊИВА 3.класе	3	5,0509	0,0420	ЛЕПЕНИЧКА	0,0420	Градско грађевинско земљиште
РАЧА	659	123/9	ЊИВА 3.класе	3	6,0852	0,0506	ЛЕПЕНИЧКА	0,0506	Градско грађевинско земљиште
РАЧА	660	125/18	ЊИВА 3.класе	3	5,9048	0,0491	ЛЕПЕНИЧКА	0,0491	Градско грађевинско земљиште
РАЧА	664	147/28	ЗЕМЉИШТЕ ПОД ЗГРАДОМ-ОБЈЕКТОМ		0,0000	0,0112	НИКОЛЕ ТЕСЛЕ	0,0112	Градско грађевинско земљиште
РАЧА	664	147/28	ЗЕМЉИШТЕ УЗ ЗГРАДУ - ОБЈЕКАТ		0,0000	0,0500	НИКОЛЕ ТЕСЛЕ	0,0500	Градско грађевинско земљиште
РАЧА	664	147/28	ВОЋЊАК 3.класе	3	0,1140	0,0015	НИКОЛЕ ТЕСЛЕ	0,0015	Градско грађевинско земљиште
РАЧА	665	333/13	ЊИВА 3.класе	3	6,2415	0,0519	КАРАЂОРЂЕВА	0,0519	Градско грађевинско земљиште
РАЧА	671	505/2	ЊИВА 3.класе	3	6,1814	0,0514	МИЛАНА КЕМИВЕША	0,0514	Градско грађевинско земљиште
РАЧА	673	228/2	ЊИВА 3.класе	3	10,9797	0,0913	МИЛАНА КЕМИВЕША	0,0913	Градско грађевинско земљиште
РАЧА	673	228/2	ВОЋЊАК 1.класе	1	15,2010	0,1000	МИЛАНА КЕМИВЕША	0,1000	Градско грађевинско земљиште
РАЧА	675	347/11	ЊИВА 3.класе	3	1,3950	0,0116	РАДОЈА ДОМАНОВИЋА	0,0116	Градско грађевинско земљиште
РАЧА	679	147/31	ЗЕМЉИШТЕ ПОД ЗГРАДОМ-ОБЈЕКТОМ		0,0000	0,0104	СВЕТОГ САВЕ	0,0104	Градско грађевинско земљиште
РАЧА	679	147/31	ЗЕМЉИШТЕ УЗ ЗГРАДУ - ОБЈЕКАТ		0,0000	0,0500	СВЕТОГ САВЕ	0,0500	Градско грађевинско земљиште

РАЧА	679	147/31	ЊИВА 4.класе	4	0,5441	0,0062	СВЕТОГ САВЕ	0,0062	Градско грађевинско земљиште
РАЧА	680	147/3	ЊИВА 4.класе	4	5,8799	0,0670	СВЕТОГ САВЕ	0,0670	Градско грађевинско земљиште
РАЧА	681	147/13	ВОЋЊАК 1.класе	1	8,2541	0,0543	СВЕТОГ САВЕ	0,0543	Градско грађевинско земљиште
РАЧА	691	123/7	ЊИВА 3.класе	3	6,7346	0,0560	ЛЕПЕНИЧКА	0,0560	Градско грађевинско земљиште
РАЧА	695	505/1	ВОЋЊАК 1.класе	1	6,6124	0,0435	МИЛОША ОБИЛИЋА	0,0435	Градско грађевинско земљиште
РАЧА	697	565/2	ЊИВА 1.класе	1	8,0447	0,0447	ЊЕГОШЕВА	0,0447	Градско грађевинско земљиште
РАЧА	701	324	ЗЕМЉИШТЕ ПОД ЗГРАДОМ-ОБЈЕКТОМ		0,0000	0,0081	КАРАЂОРЂЕВА	0,0081	Градско грађевинско земљиште
РАЧА	701	324	ЗЕМЉИШТЕ УЗ ЗГРАДУ - ОБЈЕКАТ		0,0000	0,0500	КАРАЂОРЂЕВА	0,0500	Градско грађевинско земљиште
РАЧА	701	324	ВОЋЊАК 1.класе	1	2,5994	0,0171	КАРАЂОРЂЕВА	0,0171	Градско грађевинско земљиште
РАЧА	701	333/5	ЊИВА 3.класе	3	6,3016	0,0524	СВЕТОГ САВЕ	0,0524	Градско грађевинско земљиште
РАЧА	701	334/2	ВОЋЊАК 1.класе	1	3,5874	0,0236	КАРАЂОРЂЕВА	0,0236	Градско грађевинско земљиште
РАЧА	705	301/54	ЊИВА 3.класе	3	4,0407	0,0336	ВУКА КАРАУИЋА	0,0336	Градско грађевинско земљиште
РАЧА	712	125/14	ЗЕМЉИШТЕ ПОД ЗГРАДОМ-ОБЈЕКТОМ		0,0000	0,0076	ЛЕПЕНИЧКА	0,0076	Градско грађевинско земљиште
РАЧА	712	125/14	ЊИВА 3.класе	3	3,8002	0,0316	ЛЕПЕНИЧКА	0,0316	Градско грађевинско земљиште
РАЧА	714	124/11	ЊИВА 3.класе	3	7,0112	0,0583	ВУКА КАРАУИЋА	0,0583	Градско грађевинско земљиште
РАЧА	715	124/12	ЊИВА 3.класе	3	6,9871	0,0581	ВУКА КАРАУИЋА	0,0581	Градско грађевинско земљиште
РАЧА	716	304/10	ЗЕМЉИШТЕ ПОД ЗГРАДОМ-ОБЈЕКТОМ		0,0000	0,0086	КАРАЂОРЂЕВА 141	0,0086	Градско грађевинско земљиште
РАЧА	716	304/10	ЗЕМЉИШТЕ УЗ ЗГРАДУ - ОБЈЕКАТ		0,0000	0,0500	КАРАЂОРЂЕВА	0,0500	Градско грађевинско земљиште
РАЧА	716	304/10	ЊИВА 1.класе	1	0,8459	0,0047	КАРАЂОРЂЕВА	0,0047	Градско грађевинско земљиште
РАЧА	723	612/12	ЊИВА 1.класе	1	10,6722	0,0593	ПРОФ.ДРАГИША МАРКОВИЋ	0,0593	Градско грађевинско земљиште
РАЧА	727	322/2	ЗЕМЉИШТЕ ПОД ЗГРАДОМ-ОБЈЕКТОМ		0,0000	0,0011	БОРЕ СТАНИМИРОВИЋА	0,0011	Градско грађевинско земљиште
РАЧА	727	322/2	ЊИВА 3.класе	3	4,3895	0,0365	БОРЕ СТАНИМИРОВИЋА	0,0365	Градско грађевинско земљиште
РАЧА	730	309/2	ЗЕМЉИШТЕ ПОД ЗГРАДОМ-ОБЈЕКТОМ		0,0000	0,0074	КАРАЂОРЂЕВА	0,0074	Градско грађевинско земљиште
РАЧА	730	309/2	ЗЕМЉИШТЕ УЗ ЗГРАДУ - ОБЈЕКАТ		0,0000	0,0500	КАРАЂОРЂЕВА	0,0500	Градско грађевинско земљиште
РАЧА	730	309/2	ВОЋЊАК 1.класе	1	1,0641	0,0070	КАРАЂОРЂЕВА	0,0070	Градско грађевинско земљиште
РАЧА	735	97/9	ЊИВА 1.класе	1	8,9805	0,0499	БРАЋЕ ЖИВИЋА	0,0499	Градско грађевинско земљиште
РАЧА	736	365/3	ЊИВА 3.класе	3	6,3978	0,0532	НЕМАЊИНА	0,0532	Градско грађевинско земљиште
РАЧА	739	85/13	ЗЕМЉИШТЕ ПОД ЗГРАДОМ-ОБЈЕКТОМ		0,0000	0,0385	РАЧА ПОЉЕ	0,0385	Градско грађевинско земљиште
РАЧА	739	85/13	ЗЕМЉИШТЕ УЗ ЗГРАДУ - ОБЈЕКАТ		0,0000	0,0500	РАЧА ПОЉЕ	0,0500	Градско грађевинско земљиште
РАЧА	739	85/13	ПАШЊАК 3.класе	3	3,3724	0,1718	РАЧА ПОЉЕ	0,1718	Градско грађевинско земљиште
РАЧА	747	99/9	ЗЕМЉИШТЕ ПОД ЗГРАДОМ-ОБЈЕКТОМ		0,0000	0,0061	РУДНИЧКА	0,0061	Градско грађевинско земљиште
РАЧА	747	99/9	ЗЕМЉИШТЕ УЗ ЗГРАДУ - ОБЈЕКАТ		0,0000	0,0500	РУДНИЧКА	0,0500	Градско грађевинско земљиште
РАЧА	747	99/9	ЊИВА 1.класе	1	0,4319	0,0024	РУДНИЧКА	0,0024	Градско грађевинско земљиште
РАЧА	748	612/14	ЛИВАДА 1.класе	1	41,0010	0,6920	ПРОФ.ДРАГИША МАРКОВИЋ	0,6920	Градско грађевинско земљиште
РАЧА	748	612/15	ЊИВА 1.класе	1	13,4798	0,0749	ПРОФ.ДРАГИША МАРКОВИЋ	0,0749	Градско грађевинско земљиште
РАЧА	748	612/19	ЊИВА 1.класе	1	10,6182	0,0590	ПРОФ.ДРАГИША МАРКОВИЋ	0,0590	Градско грађевинско земљиште
РАЧА	748	612/21	ЊИВА 1.класе	1	8,5846	0,0477	ПРОФ.ДРАГИША МАРКОВИЋ	0,0477	Градско грађевинско земљиште
РАЧА	748	612/23	ЊИВА 1.класе	1	4,5532	0,0253	ПРОФ.ДРАГИША МАРКОВИЋ	0,0253	Градско грађевинско земљиште
РАЧА	748	612/25	ЊИВА 1.класе	1	12,2920	0,0683	ПРОФ.ДРАГИША МАРКОВИЋ	0,0683	Градско грађевинско земљиште
РАЧА	751	124/6	ЊИВА 3.класе	3	6,3858	0,0531	ВУКА КАРАУИЋА	0,0531	Градско грађевинско земљиште
РАЧА	752	124/7	ЊИВА 3.класе	3	6,2415	0,0519	КАРАЂОРЂЕВА	0,0519	Градско грађевинско земљиште
РАЧА	755	217/5	ЊИВА 3.класе	3	7,2276	0,0601	ВИНОГРАД,БРДО	0,0601	Градско грађевинско земљиште
РАЧА	755	456/5	ЊИВА 3.класе	3	3,1268	0,0260	НИКОЛЕ ПАШИЋА	0,0260	Градско грађевинско земљиште

РАЧА	757	125/17	ЊИВА 3.класе	3	5,0509	0,0420	ЛЕПЕНИЧКА	0,0420	Градско грађевинско земљиште
РАЧА	760	420/2	ЗЕМЉИШТЕ ПОД ЗГРАДОМ-ОБЈЕКТОМ		0,0000	0,0074	КАРАЂОРЂЕВА	0,0074	Градско грађевинско земљиште
РАЧА	760	420/2	ВОЋЊАК 1.класе	1	2,0673	0,0136	КАРАЂОРЂЕВА	0,0136	Градско грађевинско земљиште
РАЧА	763	225/13	ЊИВА 3.класе	3	6,5181	0,0542	МИЛАНА КЕМИВЕША	0,0542	Градско грађевинско земљиште
РАЧА	767	409	ЊИВА 1.класе	1	13,8577	0,0770	КРАЉА ПЕТРА ПРВОГ	0,0770	Градско грађевинско земљиште
РАЧА	778	123/2	ЊИВА 3.класе	3	5,5801	0,0464	ЛЕПЕНИЧКА	0,0464	Градско грађевинско земљиште
РАЧА	781	385/12	ЊИВА 1.класе	1	3,6894	0,0205	КРАЉИЦЕ МАРИЈЕ	0,0205	Градско грађевинско земљиште
РАЧА	784	125/5	ЊИВА 3.класе	3	5,0028	0,0416	ПРОТЕ МАТЕЈЕ	0,0416	Градско грађевинско земљиште
РАЧА	785	629	ЗЕМЉИШТЕ ПОД ЗГРАДОМ-ОБЈЕКТОМ		0,0000	0,0119	ВОЈВОДЕ ПАВЛА ЦУКИЋА	0,0119	Градско грађевинско земљиште
РАЧА	785	629	ЗЕМЉИШТЕ ПОД ЗГРАДОМ-ОБЈЕКТОМ		0,0000	0,0036	ВОЈВОДЕ ПАВЛА ЦУКИЋА	0,0036	Градско грађевинско земљиште
РАЧА	785	629	ЗЕМЉИШТЕ УЗ ЗГРАДУ - ОБЈЕКАТ		0,0000	0,0500	ВОЈВОДЕ ПАВЛА ЦУКИЋА	0,0500	Градско грађевинско земљиште
РАЧА	785	629	ВОЋЊАК 1.класе	1	2,2649	0,0149	ВОЈВОДЕ ПАВЛА ЦУКИЋА	0,0149	Градско грађевинско земљиште
РАЧА	789	253/3	ЗЕМЉИШТЕ ПОД ЗГРАДОМ-ОБЈЕКТОМ		0,0000	0,0061	ЦАРА ЛАЗАРА	0,0061	Градско грађевинско земљиште
РАЧА	789	253/3	ЗЕМЉИШТЕ УЗ ЗГРАДУ - ОБЈЕКАТ		0,0000	0,0500	ЦАРА ЛАЗАРА	0,0500	Градско грађевинско земљиште
РАЧА	789	253/3	ЊИВА 3.класе	3	2,0925	0,0174	ЦАРА ЛАЗАРА	0,0174	Градско грађевинско земљиште
РАЧА	789	253/8	ЊИВА 3.класе	3	7,2757	0,0605	ЦАРА ЛАЗАРА	0,0605	Градско грађевинско земљиште
РАЧА	802	304/3	ЊИВА 1.класе	1	8,6386	0,0480	КРАЉА ПЕТРА ПРВОГ	0,0480	Градско грађевинско земљиште
РАЧА	803	125/3	ЊИВА 3.класе	3	4,4256	0,0368	ПРОТЕ МАТЕЈЕ	0,0368	Градско грађевинско земљиште
РАЧА	808	555/1	ЊИВА 2.класе	2	35,0673	0,2405	ВОЈВОДЕ ПАВЛА ЦУКИЋА	0,2405	Градско грађевинско земљиште
РАЧА	808	555/2	ЗЕМЉИШТЕ ПОД ЗГРАДОМ-ОБЈЕКТОМ		0,0000	0,0090	ВОЈВОДЕ ПАВЛА ЦУКИЋА	0,0090	Градско грађевинско земљиште
РАЧА	808	555/2	ЗЕМЉИШТЕ ПОД ЗГРАДОМ-ОБЈЕКТОМ		0,0000	0,0079	ВОЈВОДЕ ПАВЛА ЦУКИЋА	0,0079	Градско грађевинско земљиште
РАЧА	808	555/2	ЗЕМЉИШТЕ УЗ ЗГРАДУ - ОБЈЕКАТ		0,0000	0,0500	ВОЈВОДЕ ПАВЛА ЦУКИЋА	0,0500	Градско грађевинско земљиште
РАЧА	808	555/2	ВОЋЊАК 1.класе	1	2,6298	0,0173	ВОЈВОДЕ ПАВЛА ЦУКИЋА	0,0173	Градско грађевинско земљиште
РАЧА	810	217/1	ЊИВА 3.класе	3	43,5101	0,3618	ВИНОГРАД,БРДО	0,3618	Градско грађевинско земљиште
РАЧА	810	217/3	ЊИВА 3.класе	3	14,1787	0,1179	ВИНОГРАД,БРДО	0,1179	Градско грађевинско земљиште
РАЧА	810	217/4	ВОЋЊАК 1.класе	1	24,3064	0,1599	ВИНОГРАД,БРДО	0,1599	Градско грађевинско земљиште
РАЧА	810	218	ЊИВА 3.класе	3	8,2138	0,0683	ВИНОГРАД,БРДО	0,0683	Градско грађевинско земљиште
РАЧА	830	339/13	ВОЋЊАК 1.класе	1	12,9817	0,0854	ДРУГЕ ПРОЛЕТЕРСКЕ БРИГАДЕ	0,0854	Градско грађевинско земљиште
РАЧА	830	377/2	ЗЕМЉИШТЕ ПОД ЗГРАДОМ-ОБЈЕКТОМ		0,0000	0,0183	КАРАЂОРЂЕВА	0,0183	Градско грађевинско земљиште
РАЧА	830	377/2	ЗЕМЉИШТЕ ПОД ЗГРАДОМ-ОБЈЕКТОМ		0,0000	0,0059	КАРАЂОРЂЕВА	0,0059	Градско грађевинско земљиште
РАЧА	830	377/2	ЗЕМЉИШТЕ ПОД ЗГРАДОМ-ОБЈЕКТОМ		0,0000	0,0010	КАРАЂОРЂЕВА	0,0010	Градско грађевинско земљиште
РАЧА	830	377/2	ЗЕМЉИШТЕ УЗ ЗГРАДУ - ОБЈЕКАТ		0,0000	0,0500	КАРАЂОРЂЕВА	0,0500	Градско грађевинско земљиште
РАЧА	830	377/2	ЊИВА 3.класе	3	1,1665	0,0097	КАРАЂОРЂЕВА	0,0097	Градско грађевинско земљиште
РАЧА	836	237/1	ВИНОГРАД 1.класе	1	13,2752	0,0658	КОСОВСКА	0,0658	Градско грађевинско земљиште
РАЧА	836	237/4	ЊИВА 3.класе	3	7,6966	0,0640	КОСОВСКА	0,0640	Градско грађевинско земљиште
РАЧА	845	125/10	ЊИВА 3.класе	3	5,9889	0,0498	ЛЕПЕНИЧКА	0,0498	Градско грађевинско земљиште
РАЧА	846	492/1	ЗЕМЉИШТЕ ПОД ЗГРАДОМ-ОБЈЕКТОМ		0,0000	0,0091	НИКОЛЕ ПАШИЋА	0,0091	Градско грађевинско земљиште
РАЧА	846	492/1	ЗЕМЉИШТЕ ПОД ЗГРАДОМ-ОБЈЕКТОМ		0,0000	0,0042	НИКОЛЕ ПАШИЋА	0,0042	Градско грађевинско земљиште
РАЧА	846	492/1	ЗЕМЉИШТЕ УЗ ЗГРАДУ - ОБЈЕКАТ		0,0000	0,0500	НИКОЛЕ ПАШИЋА	0,0500	Градско грађевинско земљиште
РАЧА	846	492/1	ВОЋЊАК 1.класе	1	7,3877	0,0486	НИКОЛЕ ПАШИЋА	0,0486	Градско грађевинско земљиште
РАЧА	849	543/2	ЊИВА 1.класе	1	1,1878	0,0066	ВОЈВОДЕ ПАВЛА ЦУКИЋА	0,0066	Градско грађевинско земљиште
РАЧА	850	119/6	ЗЕМЉИШТЕ ПОД ЗГРАДОМ-ОБЈЕКТОМ		0,0000	0,0101	ПАЛАНАЧКА	0,0101	Градско грађевинско земљиште
РАЧА	850	119/6	ЗЕМЉИШТЕ ПОД ЗГРАДОМ-ОБЈЕКТОМ		0,0000	0,0081	ПАЛАНАЧКА	0,0081	Градско грађевинско земљиште

РАЧА	850	119/6	ЗЕМЉИШТЕ ПОД ЗГРАДОМ-ОБЈЕКТОМ		0,0000	0,0062	ПАЛАНАЧКА	0,0062	Градско грађевинско земљиште
РАЧА	850	119/6	ЗЕМЉИШТЕ ПОД ЗГРАДОМ-ОБЈЕКТОМ		0,0000	0,0062	ПАЛАНАЧКА	0,0062	Градско грађевинско земљиште
РАЧА	850	119/6	ЗЕМЉИШТЕ УЗ ЗГРАДУ - ОБЈЕКАТ		0,0000	0,0194	ПАЛАНАЧКА	0,0194	Градско грађевинско земљиште
РАЧА	850	119/6	ЊИВА 3.класе	3	4,7984	0,0399	ПАЛАНАЧКА	0,0399	Градско грађевинско земљиште
РАЧА	851	123/6	ЊИВА 3.класе	3	6,6985	0,0557	ЛЕПЕНИЧКА	0,0557	Градско грађевинско земљиште
РАЧА	855	187	ЊИВА 3.класе	3	100,1525	0,8328	ВИНОГРАД.БРДО	0,8328	Пољопривредно земљиште
РАЧА	855	236/2	ВОЋЊАК 1.класе	1	22,1479	0,1457	ВИНОГРАД.БРДО	0,1457	Градско грађевинско земљиште
РАЧА	856	246/3	ЊИВА 4.класе	4	11,2333	0,1280	ВИНОГРАД.БРДО	0,1280	Градско грађевинско земљиште
РАЧА	856	247	ЊИВА 4.класе	4	15,2264	0,1735	ВИНОГРАД.БРДО	0,1735	Градско грађевинско земљиште
РАЧА	869	612/16	ЊИВА 1.класе	1	9,2325	0,0513	ПРОФ.ДРАГИША МАРКОВИЋ	0,0513	Градско грађевинско земљиште
РАЧА	873	80/2	ЗЕМЉИШТЕ ПОД ЗГРАДОМ-ОБЈЕКТОМ		0,0000	0,0259	РАЧА ПОЉЕ	0,0259	Грађевинско земљиште изван грађевинског подручја
РАЧА	873	80/2	ЗЕМЉИШТЕ ПОД ЗГРАДОМ-ОБЈЕКТОМ		0,0000	0,0070	РАЧА ПОЉЕ	0,0070	Грађевинско земљиште изван грађевинског подручја
РАЧА	873	80/2	ЊИВА 1.класе	1	81,3464	0,4520	РАЧА ПОЉЕ	0,4520	Грађевинско земљиште изван грађевинског подручја
РАЧА	873	411/3	ЊИВА 1.класе	1	213,7864	1,1879	КРАЉА ПЕТРА ПРВОГ	1,1879	Градско грађевинско земљиште
РАЧА	874	312/12	ЗЕМЉИШТЕ ПОД ЗГРАДОМ-ОБЈЕКТОМ		0,0000	0,0106	КРАЉА ПЕТРА ПРВОГ	0,0106	Градско грађевинско земљиште
РАЧА	874	312/12	ЗЕМЉИШТЕ УЗ ЗГРАДУ - ОБЈЕКАТ		0,0000	0,0500	КРАЉА ПЕТРА ПРВОГ	0,0500	Градско грађевинско земљиште
РАЧА	874	312/12	ЛИВАДА 1.класе	1	2,1093	0,0356	КРАЉА ПЕТРА ПРВОГ	0,0356	Градско грађевинско земљиште
РАЧА	874	312/20	ЊИВА 1.класе	1	3,7254	0,0207	КРАЉА ПЕТРА ПРВОГ	0,0207	Градско грађевинско земљиште
РАЧА	886	612/13	ЗЕМЉИШТЕ ПОД ЗГРАДОМ-ОБЈЕКТОМ		0,0000	0,0124	ПРОФ.ДРАГИША МАРКОВИЋ	0,0124	Градско грађевинско земљиште
РАЧА	886	612/13	ЗЕМЉИШТЕ УЗ ЗГРАДУ - ОБЈЕКАТ		0,0000	0,0500	ПРОФ.ДРАГИША МАРКОВИЋ	0,0500	Градско грађевинско земљиште
РАЧА	886	612/13	ЊИВА 1.класе	1	1,3858	0,0077	ПРОФ.ДРАГИША МАРКОВИЋ	0,0077	Градско грађевинско земљиште
РАЧА	889	85/2	ПАШЊАК 3.класе	3	4,1027	0,2090	РАЧА ПОЉЕ	0,2090	Градско грађевинско земљиште
РАЧА	889	85/3	ПАШЊАК 3.класе	3	0,7028	0,0358	РАЧА ПОЉЕ	0,0358	Градско грађевинско земљиште
РАЧА	889	85/7	ПАШЊАК 3.класе	3	8,2171	0,4186	РАЧА ПОЉЕ	0,4186	Градско грађевинско земљиште
РАЧА	889	85/15	ПАШЊАК 3.класе	3	2,6775	0,1364	РАЧА ПОЉЕ	0,1364	Градско грађевинско земљиште
РАЧА	889	303/1	ЊИВА 1.класе	1	9,1425	0,0508	КАРАЂОРЂЕВА	0,0508	Градско грађевинско земљиште
РАЧА	890	368/1	ВИНОГРАД 1.класе	1	6,8393	0,0339	МИЛОША ОБИЛИЋА	0,0339	Градско грађевинско земљиште
РАЧА	899	97/8	ЊИВА 1.класе	1	8,9805	0,0499	БРАЋЕ ЖИВИЋА	0,0499	Градско грађевинско земљиште
РАЧА	904	3/2	ЊИВА 4.класе	4	35,0864	0,3998	МИЋАКОВАЦ	0,3998	Градско грађевинско земљиште
РАЧА	905	453/5	ЊИВА 1.класе	1	0,1260	0,0007	МИЛАНА КЕМИВЕША	0,0007	Градско грађевинско земљиште
РАЧА	920	452/2	ЗЕМЉИШТЕ ПОД ЗГРАДОМ-ОБЈЕКТОМ		0,0000	0,0039	НИКОЛЕ ПАШИЋА	0,0039	Градско грађевинско земљиште
РАЧА	920	452/2	ЗЕМЉИШТЕ ПОД ЗГРАДОМ-ОБЈЕКТОМ		0,0000	0,0029	НИКОЛЕ ПАШИЋА	0,0029	Градско грађевинско земљиште
РАЧА	920	452/2	ЗЕМЉИШТЕ УЗ ЗГРАДУ - ОБЈЕКАТ		0,0000	0,0500	НИКОЛЕ ПАШИЋА	0,0500	Градско грађевинско земљиште
РАЧА	920	452/2	ЊИВА 1.класе	1	0,4859	0,0027	НИКОЛЕ ПАШИЋА	0,0027	Градско грађевинско земљиште
РАЧА	925	385/11	ЗЕМЉИШТЕ ПОД ЗГРАДОМ-ОБЈЕКТОМ		0,0000	0,0133	КРАЉИЦЕ МАРИЈЕ	0,0133	Градско грађевинско земљиште
РАЧА	925	385/11	ЗЕМЉИШТЕ УЗ ЗГРАДУ - ОБЈЕКАТ		0,0000	0,0500	КРАЉИЦЕ МАРИЈЕ	0,0500	Градско грађевинско земљиште
РАЧА	925	385/11	ЊИВА 1.класе	1	5,6691	0,0315	КРАЉИЦЕ МАРИЈЕ	0,0315	Градско грађевинско земљиште
РАЧА	936	446/2	ВОЋЊАК 1.класе	1	1,2161	0,0080	КАРАЂОРЂЕВА	0,0080	Градско грађевинско земљиште
РАЧА	936	448/5	ЊИВА 3.класе	3	2,9704	0,0247	КАРАЂОРЂЕВА	0,0247	Градско грађевинско земљиште
РАЧА	946	610/1	ЗЕМЉИШТЕ ПОД ЗГРАДОМ-ОБЈЕКТОМ		0,0000	0,0074	ПРОФ.ДРАГИША МАРКОВИЋ	0,0074	Градско грађевинско земљиште
РАЧА	946	610/1	ЊИВА 1.класе	1	16,4313	0,0913	ПРОФ.ДРАГИША МАРКОВИЋ	0,0913	Градско грађевинско земљиште

РАЧА	954	124/3	ЊИВА 3.класе	3	6,8187	0,0567	ВУКА КАРАУИЋА	0,0567	Градско грађевинско земљиште
РАЧА	956	546	ВОЋЊАК 1.класе	1	8,4822	0,0558	ВОЈВОДЕ ПАВЛА ЦУКИЋА	0,0558	Градско грађевинско земљиште
РАЧА	957	548	ВОЋЊАК 1.класе	1	8,1325	0,0535	ВОЈВОДЕ ПАВЛА ЦУКИЋА	0,0535	Градско грађевинско земљиште
РАЧА	961	612/36	ЛИВАДА 1.класе	1	5,8302	0,0984	ЂОКЕ МИТРОВИЋА	0,0984	Градско грађевинско земљиште
РАЧА	962	612/6	ЛИВАДА 1.класе	1	8,8994	0,1502	ЂОКЕ МИТРОВИЋА	0,1502	Градско грађевинско земљиште
РАЧА	964	186/2	ЊИВА 3.класе	3	88,0423	0,7321	ВИНОГРАД,БРДО	0,7321	Градско грађевинско земљиште
РАЧА	965	97/10	ЊИВА 1.класе	1	13,1918	0,0733	БРАЋЕ ЖИВИЋА	0,0733	Градско грађевинско земљиште
РАЧА	965	97/17	ЊИВА 1.класе	1	19,0948	0,1061	НИКОЛА НАСТАСОВИЋА	0,1061	Градско грађевинско земљиште
РАЧА	975	147/40	ЊИВА 4.класе	4	5,4674	0,0623	СВЕТОГ САВЕ	0,0623	Градско грађевинско земљиште
РАЧА	976	411/4	ЗЕМЉИШТЕ ПОД ЗГРАДОМ-ОБЈЕКТОМ		0,0000	0,0060	КРАЉА ПЕТРА ПРВОГ	0,0060	Градско грађевинско земљиште
РАЧА	976	411/4	ЗЕМЉИШТЕ ПОД ЗГРАДОМ-ОБЈЕКТОМ		0,0000	0,0036	КРАЉА ПЕТРА ПРВОГ	0,0036	Градско грађевинско земљиште
РАЧА	976	411/4	ЗЕМЉИШТЕ УЗ ЗГРАДУ - ОБЈЕКАТ		0,0000	0,0500	КРАЉА ПЕТРА ПРВОГ	0,0500	Градско грађевинско земљиште
РАЧА	976	411/4	ЊИВА 1.класе	1	8,9985	0,0500	КРАЉА ПЕТРА ПРВОГ	0,0500	Градско грађевинско земљиште
РАЧА	976	411/4	ЊИВА 3.класе	3	0,9260	0,0077	КРАЉА ПЕТРА ПРВОГ	0,0077	Градско грађевинско земљиште
РАЧА	977	198/1	ВОЋЊАК 1.класе	1	59,4815	0,3913	МИЛАНА КЕМИВЕША	0,3913	Градско грађевинско земљиште
РАЧА	977	198/2	ЊИВА 3.класе	3	11,0399	0,0918	МИЛАНА КЕМИВЕША	0,0918	Градско грађевинско земљиште
РАЧА	977	198/3	ВИНОГРАД 1.класе	1	31,2914	0,1551	МИЛАНА КЕМИВЕША	0,1551	Градско грађевинско земљиште
РАЧА	977	493/4	ЗЕМЉИШТЕ ПОД ЗГРАДОМ-ОБЈЕКТОМ		0,0000	0,0065	МИЛАНА КЕМИВЕША	0,0065	Градско грађевинско земљиште
РАЧА	977	493/4	ЗЕМЉИШТЕ УЗ ЗГРАДУ - ОБЈЕКАТ		0,0000	0,0500	МИЛАНА КЕМИВЕША	0,0500	Градско грађевинско земљиште
РАЧА	977	493/4	ВОЋЊАК 1.класе	1	12,4192	0,0817	МИЛАНА КЕМИВЕША	0,0817	Градско грађевинско земљиште
РАЧА	982	447/2	ЊИВА 3.класе	3	7,1795	0,0597	НЕМАЊИНА	0,0597	Градско грађевинско земљиште
РАЧА	983	446/5	ЊИВА 3.класе	3	5,4959	0,0457	НЕМАЊИНА	0,0457	Градско грађевинско земљиште
РАЧА	989	88/1	ЊИВА 1.класе	1	92,7565	0,5154	РАЧА ПОЉЕ	0,5154	Градско грађевинско земљиште
РАЧА	989	93/1	ЊИВА 1.класе	1	122,3796	0,6800	РАЧА ПОЉЕ	0,6800	Градско грађевинско земљиште
РАЧА	993	239/1	ЊИВА 3.класе	3	15,4173	0,1282	КОСОВСКА	0,1282	Градско грађевинско земљиште
РАЧА	994	347/1	ЗЕМЉИШТЕ УЗ ЗГРАДУ - ОБЈЕКАТ		0,0000	0,0500	СТАНОЈА ГЛАВАША	0,0500	Градско грађевинско земљиште
РАЧА	994	347/1	ВОЋЊАК 1.класе	1	23,6224	0,1554	СТАНОЈА ГЛАВАША	0,1554	Градско грађевинско земљиште
РАЧА	994	347/5	ЊИВА 3.класе	3	9,4885	0,0789	РАДОЈА ДОМАНОВИЋА	0,0789	Градско грађевинско земљиште
РАЧА	994	347/7	ЊИВА 3.класе	3	6,9270	0,0576	СТАНОЈА ГЛАВАША	0,0576	Градско грађевинско земљиште
РАЧА	997	97/7	ЗЕМЉИШТЕ ПОД ЗГРАДОМ-ОБЈЕКТОМ		0,0000	0,0090	БРАЋЕ ЖИВИЋА	0,0090	Градско грађевинско земљиште
РАЧА	997	97/7	ЊИВА 1.класе	1	7,4328	0,0413	БРАЋЕ ЖИВИЋА	0,0413	Градско грађевинско земљиште
РАЧА	1009	410/1	ЊИВА 1.класе	1	21,9023	0,1217	КРАЉА ПЕТРА ПРВОГ	0,1217	Градско грађевинско земљиште
РАЧА	1009	410/7	ЊИВА 3.класе	3	1,7438	0,0145	КРАЉА ПЕТРА ПРВОГ	0,0145	Градско грађевинско земљиште
РАЧА	1009	410/10	ЊИВА 3.класе	3	0,4089	0,0034	КРАЉА ПЕТРА ПРВОГ	0,0034	Градско грађевинско земљиште
РАЧА	1010	456/4	ЊИВА 3.класе	3	1,1184	0,0093	НИКОЛЕ ПАШИЋА	0,0093	Градско грађевинско земљиште
РАЧА	1014	264/8	ЗЕМЉИШТЕ ПОД ЗГРАДОМ-ОБЈЕКТОМ		0,0000	0,0112	ЦАРА ЛАЗАРА	0,0112	Земљиште у грађевинском подручју
РАЧА	1014	264/8	ЗЕМЉИШТЕ УЗ ЗГРАДУ - ОБЈЕКАТ		0,0000	0,0500	ЦАРА ЛАЗАРА	0,0500	Земљиште у грађевинском подручју
РАЧА	1014	264/8	ЊИВА 3.класе	3	3,7641	0,0313	ЦАРА ЛАЗАРА	0,0313	Земљиште у грађевинском подручју
РАЧА	1018	101/2	ЛИВАДА 1.класе	1	4,9711	0,0839	РУДНИЧКА 16	0,0839	Градско грађевинско земљиште
РАЧА	1018	102/2	ЛИВАДА 1.класе	1	0,4088	0,0069	РУДНИЧКА	0,0069	Градско грађевинско земљиште
РАЧА	1027	301/18	ЗЕМЉИШТЕ ПОД ЗГРАДОМ-ОБЈЕКТОМ		0,0000	0,0115	ЛЕПЕНИЧКА 19/А	0,0115	Градско грађевинско земљиште

РАЧА	1027	301/18	ЗЕМЉИШТЕ ПОД ЗГРАДОМ-ОБЈЕКТОМ		0,0000	0,0072	ЛЕПЕНИЧКА	0,0072	Градско грађевинско земљиште
РАЧА	1027	301/18	ЗЕМЉИШТЕ УЗ ЗГРАДУ - ОБЈЕКАТ		0,0000	0,0500	ЛЕПЕНИЧКА	0,0500	Градско грађевинско земљиште
РАЧА	1027	301/18	ВОЋЊАК 3.класе	3	0,3344	0,0044	ЛЕПЕНИЧКА	0,0044	Градско грађевинско земљиште
РАЧА	1031	472/2	ВОЋЊАК 1.класе	1	0,1368	0,0009	КАРАЂОРЂЕВА	0,0009	Градско грађевинско земљиште
РАЧА	1056	304/18	ЊИВА 1.класе	1	2,9155	0,0162	КАРАЂОРЂЕВА	0,0162	Градско грађевинско земљиште
РАЧА	1062	385/46	ЗЕМЉИШТЕ ПОД ЗГРАДОМ-ОБЈЕКТОМ		0,0000	0,0093	БРАЂЕ ЖИВИЋА 5/А	0,0093	Градско грађевинско земљиште
РАЧА	1062	385/46	ЗЕМЉИШТЕ УЗ ЗГРАДУ - ОБЈЕКАТ		0,0000	0,0500	БРАЂЕ ЖИВИЋА	0,0500	Градско грађевинско земљиште
РАЧА	1062	385/46	ЊИВА 1.класе	1	2,5916	0,0144	БРАЂЕ ЖИВИЋА	0,0144	Градско грађевинско земљиште
РАЧА	1065	97/4	ЊИВА 1.класе	1	9,2325	0,0513	БРАЂЕ ЖИВИЋА 34	0,0513	Градско грађевинско земљиште
РАЧА	1072	331/9	ЗЕМЉИШТЕ ПОД ЗГРАДОМ-ОБЈЕКТОМ		0,0000	0,0081	БОРЕ СТАНИМИРОВИЋА	0,0081	Градско грађевинско земљиште
РАЧА	1072	331/9	ЗЕМЉИШТЕ ПОД ЗГРАДОМ-ОБЈЕКТОМ		0,0000	0,0064	БОРЕ СТАНИМИРОВИЋА	0,0064	Градско грађевинско земљиште
РАЧА	1072	331/9	ЊИВА 1.класе	1	5,9030	0,0328	БОРЕ СТАНИМИРОВИЋА	0,0328	Градско грађевинско земљиште
РАЧА	1073	331/6	ЗЕМЉИШТЕ ПОД ЗГРАДОМ-ОБЈЕКТОМ		0,0000	0,0071	КРАЉА ПЕТРА ПРВОГ 70	0,0071	Градско грађевинско земљиште
РАЧА	1073	331/6	ЗЕМЉИШТЕ УЗ ЗГРАДУ - ОБЈЕКАТ		0,0000	0,0429	КРАЉА ПЕТРА ПРВОГ	0,0429	Градско грађевинско земљиште
РАЧА	1073	331/6	ЊИВА 1.класе	1	1,9257	0,0107	КРАЉА ПЕТРА ПРВОГ	0,0107	Градско грађевинско земљиште
РАЧА	1075	97/2	ЊИВА 1.класе	1	8,6926	0,0483	БРАЂЕ ЖИВИЋА 30	0,0483	Градско грађевинско земљиште
РАЧА	1076	88/30	ЊИВА 1.класе	1	8,4946	0,0472	НИКОЛА НАСТАСОВИЋА 23	0,0472	Градско грађевинско земљиште
РАЧА	1083	486/6	ЗЕМЉИШТЕ ПОД ЗГРАДОМ-ОБЈЕКТОМ		0,0000	0,0068	НИКОЛЕ ПАШИЋА	0,0068	Градско грађевинско земљиште
РАЧА	1083	486/6	ЊИВА 1.класе	1	3,7254	0,0207	НИКОЛЕ ПАШИЋА	0,0207	Градско грађевинско земљиште
РАЧА	1088	147/7	ЊИВА 4.класе	4	34,3229	0,3911	МИЋАКОВАЦ 7	0,3911	Градско грађевинско земљиште
РАЧА	1088	147/11	ЊИВА 4.класе	4	8,4250	0,0960	МИЋАКОВАЦ	0,0960	Градско грађевинско земљиште
РАЧА	1092	304/23	ЊИВА 1.класе	1	5,3451	0,0297	КАРАЂОРЂЕВА	0,0297	Градско грађевинско земљиште
РАЧА	1092	347/3	ЗЕМЉИШТЕ ПОД ЗГРАДОМ-ОБЈЕКТОМ		0,0000	0,0105	РАДОЈА ДОМАНОВИЋА	0,0105	Градско грађевинско земљиште
РАЧА	1092	347/3	ЗЕМЉИШТЕ УЗ ЗГРАДУ - ОБЈЕКАТ		0,0000	0,0500	РАДОЈА ДОМАНОВИЋА	0,0500	Градско грађевинско земљиште
РАЧА	1092	347/3	ЊИВА 3.класе	3	0,6374	0,0053	РАДОЈА ДОМАНОВИЋА	0,0053	Градско грађевинско земљиште
РАЧА	1103	301/89	ЊИВА 3.класе	3	27,2269	0,2264	#.ПЛАН?	0,2264	Градско грађевинско земљиште
РАЧА	1104	338/4	ЊИВА 3.класе	3	0,7697	0,0064	КАРАЂОРЂЕВА	0,0064	Градско грађевинско земљиште
РАЧА	1109	302/2	ЊИВА 1.класе	1	15,8554	0,0881	КАРАЂОРЂЕВА	0,0881	Градско грађевинско земљиште
РАЧА	1112	101/7	ЛИВАДА 1.класе	1	0,0652	0,0011	РУДНИЧКА	0,0011	Градско грађевинско земљиште
РАЧА	1127	304/25	ЊИВА 1.класе	1	4,5712	0,0254	КАРАЂОРЂЕВА	0,0254	Градско грађевинско земљиште
РАЧА	1128	98/4	ЗЕМЉИШТЕ ПОД ЗГРАДОМ-ОБЈЕКТОМ		0,0000	0,0044	КРАЉИЦЕ МАРИЈЕ	0,0044	Градско грађевинско земљиште
РАЧА	1128	98/4	ЊИВА 1.класе	1	10,8882	0,0605	КРАЉИЦЕ МАРИЈЕ	0,0605	Градско грађевинско земљиште
РАЧА	1130	612/3	ЊИВА 1.класе	1	10,7262	0,0596	ПРОФ.ДРАГИША МАРКОВИЋ	0,0596	Градско грађевинско земљиште
РАЧА	1131	612/20	ЊИВА 1.класе	1	10,8702	0,0604	ПРОФ.ДРАГИША МАРКОВИЋ	0,0604	Градско грађевинско земљиште
РАЧА	1133	443/4	ЗЕМЉИШТЕ ПОД ЗГРАДОМ-ОБЈЕКТОМ		0,0000	0,0007	НЕМАЊИНА	0,0007	Градско грађевинско земљиште
РАЧА	1133	443/4	ЊИВА 3.класе	3	3,1027	0,0258	НЕМАЊИНА	0,0258	Градско грађевинско земљиште
РАЧА	1133	448/4	ЗЕМЉИШТЕ ПОД ЗГРАДОМ-ОБЈЕКТОМ		0,0000	0,0087	КАРАЂОРЂЕВА	0,0087	Градско грађевинско земљиште
РАЧА	1133	448/4	ЊИВА 3.класе	3	2,3932	0,0199	КАРАЂОРЂЕВА	0,0199	Градско грађевинско земљиште
РАЧА	1139	304/2	ЊИВА 1.класе	1	7,5047	0,0417	КРАЉА ПЕТРА ПРВОГ	0,0417	Градско грађевинско земљиште
РАЧА	1139	304/13	ЊИВА 1.класе	1	3,1855	0,0177	КРАЉА ПЕТРА ПРВОГ	0,0177	Градско грађевинско земљиште
РАЧА	1140	390	ЗЕМЉИШТЕ ПОД ЗГРАДОМ-ОБЈЕКТОМ		0,0000	0,0216	КАРАЂОРЂЕВА	0,0216	Градско грађевинско земљиште
РАЧА	1140	390	ВОЋЊАК 1.класе	1	8,5278	0,0561	КАРАЂОРЂЕВА	0,0561	Градско грађевинско земљиште
РАЧА	1142	385/13	ЗЕМЉИШТЕ ПОД ЗГРАДОМ-ОБЈЕКТОМ		0,0000	0,0100	КРАЉА ПЕТРА ПРВОГ	0,0100	Градско грађевинско земљиште

РАЧА	1142	385/13	ЊИВА 1.класе	1	24,8719	0,1382	КРАЉА ПЕТРА ПРВОГ	0,1382	Градско грађевинско земљиште
РАЧА	1145	85/14	ЗЕМЉИШТЕ ПОД ЗГРАДОМ-ОБЈЕКТОМ		0,0000	0,0494	РАЧА ПОЉЕ	0,0494	Градско грађевинско земљиште
РАЧА	1145	85/14	ЗЕМЉИШТЕ ПОД ЗГРАДОМ-ОБЈЕКТОМ		0,0000	0,0012	РАЧА ПОЉЕ	0,0012	Градско грађевинско земљиште
РАЧА	1145	85/14	ЗЕМЉИШТЕ УЗ ЗГРАДУ - ОБЈЕКАТ		0,0000	0,0500	РАЧА ПОЉЕ	0,0500	Градско грађевинско земљиште
РАЧА	1145	85/14	ПАШЊАК 3.класе	3	1,6548	0,0843	РАЧА ПОЉЕ	0,0843	Градско грађевинско земљиште
РАЧА	1146	85/10	ЗЕМЉИШТЕ ПОД ЗГРАДОМ-ОБЈЕКТОМ		0,0000	0,0224	ОПЛЕНАЧКА 5/А	0,0224	Градско грађевинско земљиште
РАЧА	1146	85/10	ЗЕМЉИШТЕ ПОД ЗГРАДОМ-ОБЈЕКТОМ		0,0000	0,0288	ОПЛЕНАЧКА 5/А	0,0288	Градско грађевинско земљиште
РАЧА	1146	85/10	ЗЕМЉИШТЕ УЗ ЗГРАДУ - ОБЈЕКАТ		0,0000	0,0330	ОПЛЕНАЧКА	0,0330	Градско грађевинско земљиште
РАЧА	1146	85/10	ПАШЊАК 3.класе	3	2,9759	0,1516	ОПЛЕНАЧКА	0,1516	Градско грађевинско земљиште
РАЧА	1147	85/12	ЗЕМЉИШТЕ ПОД ЗГРАДОМ-ОБЈЕКТОМ		0,0000	0,0400	РАЧА ПОЉЕ	0,0400	Градско грађевинско земљиште
РАЧА	1147	85/12	ЗЕМЉИШТЕ УЗ ЗГРАДУ - ОБЈЕКАТ		0,0000	0,0500	РАЧА ПОЉЕ	0,0500	Градско грађевинско земљиште
РАЧА	1147	85/12	ПАШЊАК 3.класе	3	1,3564	0,0691	РАЧА ПОЉЕ	0,0691	Градско грађевинско земљиште
РАЧА	1148	85/4	ЗЕМЉИШТЕ ПОД ЗГРАДОМ-ОБЈЕКТОМ		0,0000	0,0087	РАЧА ПОЉЕ	0,0087	Градско грађевинско земљиште
РАЧА	1148	85/4	ЗЕМЉИШТЕ УЗ ЗГРАДУ - ОБЈЕКАТ		0,0000	0,0500	РАЧА ПОЉЕ	0,0500	Градско грађевинско земљиште
РАЧА	1148	85/4	ПАШЊАК 3.класе	3	0,2257	0,0115	РАЧА ПОЉЕ	0,0115	Градско грађевинско земљиште
РАЧА	1151	147/6	ЊИВА 4.класе	4	16,8499	0,1920	МИЋАКОВАЦ	0,1920	Градско грађевинско земљиште
РАЧА	1154	200/1	ЗЕМЉИШТЕ ПОД ЗГРАДОМ-ОБЈЕКТОМ		0,0000	0,0054	ВИНОГРАД,БРДО	0,0054	Градско грађевинско земљиште
РАЧА	1154	200/1	ЗЕМЉИШТЕ УЗ ЗГРАДУ - ОБЈЕКАТ		0,0000	0,0500	ВИНОГРАД,БРДО	0,0500	Градско грађевинско земљиште
РАЧА	1154	200/1	ВОЋЊАК 1.класе	1	2,2193	0,0146	ВИНОГРАД,БРДО	0,0146	Градско грађевинско земљиште
РАЧА	1159	85/8	ЗЕМЉИШТЕ ПОД ЗГРАДОМ-ОБЈЕКТОМ		0,0000	0,0399	РАЧА ПОЉЕ	0,0399	Градско грађевинско земљиште
РАЧА	1159	85/8	ЗЕМЉИШТЕ ПОД ЗГРАДОМ-ОБЈЕКТОМ		0,0000	0,0380	РАЧА ПОЉЕ	0,0380	Градско грађевинско земљиште
РАЧА	1159	85/8	ЗЕМЉИШТЕ ПОД ЗГРАДОМ-ОБЈЕКТОМ		0,0000	0,0120	РАЧА ПОЉЕ	0,0120	Градско грађевинско земљиште
РАЧА	1159	85/8	ЗЕМЉИШТЕ УЗ ЗГРАДУ - ОБЈЕКАТ		0,0000	0,0500	РАЧА ПОЉЕ	0,0500	Градско грађевинско земљиште
РАЧА	1159	85/8	ПАШЊАК 3.класе	3	3,5177	0,1792	РАЧА ПОЉЕ	0,1792	Градско грађевинско земљиште
РАЧА	1176	147/45	ЊИВА 4.класе	4	8,4250	0,0960	МИЋАКОВАЦ	0,0960	Градско грађевинско земљиште
РАЧА	1194	369/5	ЊИВА 3.класе	3	1,3830	0,0115	БРДО ИСПОД СТАР. ГРО	0,0115	Пољопривредно земљиште
РАЧА	1195	494/1	ЗЕМЉИШТЕ ПОД ЗГРАДОМ-ОБЈЕКТОМ		0,0000	0,0088	НИКОЛЕ ПАШИЋА	0,0088	Градско грађевинско земљиште
РАЧА	1195	494/1	ЗЕМЉИШТЕ УЗ ЗГРАДУ - ОБЈЕКАТ		0,0000	0,0342	НИКОЛЕ ПАШИЋА	0,0342	Градско грађевинско земљиште
РАЧА	1195	494/1	ВОЋЊАК 1.класе	1	4,3779	0,0288	НИКОЛЕ ПАШИЋА	0,0288	Градско грађевинско земљиште
РАЧА	1201	86/5	ЊИВА 1.класе	1	12,1300	0,0674	РАЧА ПОЉЕ	0,0674	Пољопривредно земљиште
РАЧА	1201	93/13	ЛИВАДА 1.класе	1	16,9099	0,2854	РАЧА ПОЉЕ	0,2854	Пољопривредно земљиште
РАЧА	1201	100/2	ЊИВА 1.класе	1	1,7097	0,0095	РАЃА ПОЉЕ	0,0095	Земљиште у грађевинском подручју
РАЧА	1201	101/4	ЛИВАДА 2.класе	2	0,2436	0,0048	РАЃА ПОЉЕ	0,0048	Пољопривредно земљиште
РАЧА	1201	102/4	ЊИВА 1.класе	1	0,3419	0,0019	РУДНИЧКА	0,0019	Градско грађевинско земљиште
РАЧА	1201	109/26	ЊИВА 3.класе	3	3,7882	0,0315	КРАГУЈЕВЧИЋ	0,0315	Градско грађевинско земљиште
РАЧА	1201	109/29	ЊИВА 3.класе	3	5,5199	0,0459	КРАГУЈЕВЧИЋ	0,0459	Градско грађевинско земљиште
РАЧА	1201	109/30	ЊИВА 3.класе	3	5,1832	0,0431	КРАГУЈЕВЧИЋ	0,0431	Градско грађевинско земљиште
РАЧА	1201	109/33	ЊИВА 3.класе	3	5,2554	0,0437	КРАГУЈЕВЧИЋ	0,0437	Градско грађевинско земљиште
РАЧА	1201	109/37	ЊИВА 3.класе	3	6,6023	0,0549	КРАГУЈЕВЧИЋ	0,0549	Градско грађевинско земљиште
РАЧА	1201	109/39	ЗЕМЉИШТЕ ПОД ЗГРАДОМ-ОБЈЕКТОМ		0,0000	0,0277	КРАГУЈЕВЧИЋ	0,0277	Градско грађевинско земљиште
РАЧА	1201	109/39	ЊИВА 3.класе	3	10,3784	0,0863	КРАГУЈЕВЧИЋ	0,0863	Градско грађевинско земљиште
РАЧА	1201	109/40	ЊИВА 3.класе	3	9,2600	0,0770	КРАГУЈЕВЧИЋ	0,0770	Градско грађевинско земљиште
РАЧА	1201	147/43	ЊИВА 4.класе	4	3,8263	0,0436	МИЋАКОВАЦ	0,0436	Градско грађевинско земљиште



РАЧА	1201	147/52	ЊИВА 4.класе	4	3,8176	0,0435	МИЋАКОВАЦ	0,0435	Градско грађевинско земљиште
РАЧА	1201	235/3	ЗЕМЉИШТЕ ПОД ЗГРАДОМ-ОБЈЕКТОМ		0,0000	0,0288	ВИНОГРАД.БРДО	0,0288	Градско грађевинско земљиште
РАЧА	1201	235/3	ЗЕМЉИШТЕ ПОД ЗГРАДОМ-ОБЈЕКТОМ		0,0000	0,0190	ВИНОГРАД.БРДО	0,0190	Градско грађевинско земљиште
РАЧА	1201	235/3	ВОЋЊАК 1.класе	1	26,0241	0,1712	ВИНОГРАД.БРДО	0,1712	Градско грађевинско земљиште
РАЧА	1201	264/7	ЊИВА 3.класе	3	51,3991	0,4274	ПОПОВО	0,4274	Градско грађевинско земљиште
РАЧА	1201	301/77	ЗЕМЉИШТЕ ПОД ЗГРАДОМ-ОБЈЕКТОМ		0,0000	0,0290	КАРАЂОРЂЕВА	0,0290	Градско грађевинско земљиште
РАЧА	1201	301/77	ЗЕМЉИШТЕ ПОД ЗГРАДОМ-ОБЈЕКТОМ		0,0000	0,1256	КАРАЂОРЂЕВА	0,1256	Градско грађевинско земљиште
РАЧА	1201	301/77	ЗЕМЉИШТЕ ПОД ЗГРАДОМ-ОБЈЕКТОМ		0,0000	0,0103	КАРАЂОРЂЕВА	0,0103	Градско грађевинско земљиште
РАЧА	1201	301/77	ЊИВА 3.класе	3	71,0857	0,5911	КАРАЂОРЂЕВА	0,5911	Градско грађевинско земљиште
РАЧА	1201	304/15	ЊИВА 1.класе	1	4,3193	0,0240	КРАЉА ПЕТРА ПРВОГ	0,0240	Градско грађевинско земљиште
РАЧА	1201	304/17	ЊИВА 1.класе	1	51,1115	0,2840	КРАЉА ПЕТРА ПРВОГ	0,2840	Градско грађевинско земљиште
РАЧА	1201	312/3	ЊИВА 1.класе	1	22,6402	0,1258	КРАЉА ПЕТРА ПРВОГ	0,1258	Градско грађевинско земљиште
РАЧА	1201	331/16	ЊИВА 1.класе	1	226,8882	1,2607	КРАЉА ПЕТРА ПРВОГ	1,2607	Градско грађевинско земљиште
РАЧА	1201	347/8	ЊИВА 3.класе	3	9,7290	0,0809	РАДОЈА ДОМАНОВИЋА	0,0809	Градско грађевинско земљиште
РАЧА	1201	385/31	ЊИВА 1.класе	1	32,3766	0,1799	КРАЉИЦЕ МАРИЈЕ	0,1799	Градско грађевинско земљиште
РАЧА	1201	524	ВОЋЊАК 1.класе	1	9,2726	0,0610	КАРАЂОРЂЕВА	0,0610	Градско грађевинско земљиште
РАЧА	1201	612/38	ЛИВАДА 1.класе	1	1,7005	0,0287	РАЧА ПОЉЕ	0,0287	Пољопривредно земљиште
РАЧА	1201	632/1	ЊИВА 3.класе	3	10,1379	0,0843	ВОЈВОДЕ ПАВЛА ЦУКИЋА	0,0843	Градско грађевинско земљиште
РАЧА	1214	92/8	ЊИВА 1.класе	1	16,0893	0,0894	РАЧА ПОЉЕ	0,0894	Пољопривредно земљиште
РАЧА	1217	403/3	ВОЋЊАК 1.класе	1	4,2107	0,0277	КАРАЂОРЂЕВА	0,0277	Градско грађевинско земљиште
РАЧА	1218	336/1	ЗЕМЉИШТЕ ПОД ЗГРАДОМ-ОБЈЕКТОМ		0,0000	0,0079	КАРАЂОРЂЕВА	0,0079	Градско грађевинско земљиште
РАЧА	1218	336/1	ЗЕМЉИШТЕ УЗ ЗГРАДУ - ОБЈЕКАТ		0,0000	0,0500	КАРАЂОРЂЕВА	0,0500	Градско грађевинско земљиште
РАЧА	1218	336/1	ВОЋЊАК 1.класе	1	1,0185	0,0067	КАРАЂОРЂЕВА	0,0067	Градско грађевинско земљиште
РАЧА	1228	485/7	ЗЕМЉИШТЕ ПОД ЗГРАДОМ-ОБЈЕКТОМ		0,0000	0,0062	НИКОЛЕ ПАШИЋА 7	0,0062	Градско грађевинско земљиште
РАЧА	1228	485/7	ЗЕМЉИШТЕ УЗ ЗГРАДУ - ОБЈЕКАТ		0,0000	0,0500	НИКОЛЕ ПАШИЋА	0,0500	Градско грађевинско земљиште
РАЧА	1228	485/7	ЊИВА 1.класе	1	2,1956	0,0122	НИКОЛЕ ПАШИЋА	0,0122	Градско грађевинско земљиште
РАЧА	1230	208	ВОЋЊАК 1.класе	1	32,4085	0,2132	ВИНОГРАД.БРДО	0,2132	Пољопривредно земљиште
РАЧА	1235	413	ЗЕМЉИШТЕ ПОД ЗГРАДОМ-ОБЈЕКТОМ		0,0000	0,0074	КРАЉА ПЕТРА ПРВОГ	0,0074	Градско грађевинско земљиште
РАЧА	1235	413	ЗЕМЉИШТЕ УЗ ЗГРАДУ - ОБЈЕКАТ		0,0000	0,0500	КРАЉА ПЕТРА ПРВОГ	0,0500	Градско грађевинско земљиште
РАЧА	1235	413	ВОЋЊАК 1.класе	1	0,3800	0,0025	КРАЉА ПЕТРА ПРВОГ	0,0025	Градско грађевинско земљиште
САРАНОВО	437	530/5	ЊИВА 2.класе	2	3,4849	0,0239	ПОЉЕ	0,0239	Пољопривредно земљиште
САРАНОВО	462	3687	ЊИВА 5.класе	5	42,5850	0,5786	БУКОВИЈА	0,5786	Пољопривредно земљиште
САРАНОВО	497	4172	ЊИВА 4.класе	4	44,8805	0,5114	БАКИЋ	0,5114	Пољопривредно земљиште
САРАНОВО	497	4174	ЊИВА 4.класе	4	6,1695	0,0703	БАКИЋ	0,0703	Пољопривредно земљиште
САРАНОВО	572	4169/5	ЊИВА 5.класе	5	39,3171	0,5342	БАКИЋ	0,5342	Пољопривредно земљиште
САРАНОВО	692	1704/1	ВИНОГРАД 3.класе	3	14,6948	0,1304	ЗВЕЗДАН	0,0652	Пољопривредно земљиште
САРАНОВО	746	2037/1	ЊИВА 4.класе	4	39,2550	0,4473	ГАЈ	0,4473	Пољопривредно земљиште
САРАНОВО	791	1439/2	ЛИВАДА 3.класе	3	1,3132	0,0359	МОШАРИН	0,0359	Пољопривредно земљиште
САРАНОВО	791	1580/2	ЊИВА 4.класе	4	57,4126	0,6542	ЗВЕЗДАН	0,6542	Пољопривредно земљиште
САРАНОВО	791	2271/2	ВИНОГРАД 3.класе	3	3,9554	0,0351	ЗВЕЗДАН	0,0351	Пољопривредно земљиште
САРАНОВО	791	3155	ПАШЊАК 5.класе	5	2,9331	0,2731	БУКОВИЈА	0,2731	Пољопривредно земљиште
САРАНОВО	792	1546/1	ПАШЊАК 3.класе	3	3,3273	0,1695	ЛИВАДЕ	0,1695	Пољопривредно земљиште
САРАНОВО	792	1546/3	ПАШЊАК 3.класе	3	0,2316	0,0118	ЛИВАДЕ	0,0118	Пољопривредно земљиште

САРАНОВО	792	1546/4	ПАШЊАК 3.класе	3	0,3435	0,0175	ЛИВАДЕ	0,0175	Пољопривредно земљиште
САРАНОВО	792	2809/2	ЗЕМЉИШТЕ ПОД ЗГРАДОМ-ОБЈЕКТОМ		0,0000	0,0321	ГРАЦА	0,0321	Грађевинско земљиште изван грађевинског подручја
САРАНОВО	792	2809/2	ЊИВА 3.класе	3	53,9607	0,4487	ГРАЦА	0,4487	Грађевинско земљиште изван грађевинског подручја
САРАНОВО	793	1419	ЛИВАДА 2.класе	2	47,5274	0,9365	МОШАРИН	0,9365	Пољопривредно земљиште
САРАНОВО	794	196	ПАШЊАК 3.класе	3	7,2984	0,3718	ПОЉЕ	0,3718	Пољопривредно земљиште
САРАНОВО	794	533/1	ЊИВА 2.класе	2	117,2021	0,8038	ПОЉЕ	0,8038	Пољопривредно земљиште
САРАНОВО	794	2063/1	ЊИВА 4.класе	4	16,4638	0,1876	ГАЈ	0,1876	Пољопривредно земљиште
САРАНОВО	794	2063/2	ЊИВА 4.класе	4	34,2966	0,3908	ГАЈ	0,3908	Пољопривредно земљиште
САРАНОВО	794	2064/2	ЊИВА 4.класе	4	43,2394	0,4927	ЧОЛИЋИ	0,4927	Пољопривредно земљиште
САРАНОВО	794	2064/4	ЊИВА 4.класе	4	14,3488	0,1635	ЧОЛИЋИ	0,1635	Пољопривредно земљиште
САРАНОВО	794	2068/1	ЊИВА 4.класе	4	92,2270	1,0509	ЧОЛИЋИ	1,0509	Пољопривредно земљиште
САРАНОВО	794	2068/2	ЊИВА 4.класе	4	17,1395	0,1953	ЧОЛИЋИ	0,1953	Пољопривредно земљиште
САРАНОВО	794	3461/3	ЊИВА 5.класе	5	23,4931	0,3192	БУКОВИЈА	0,3192	Пољопривредно земљиште
САРАНОВО	808	2064/3	ЊИВА 4.класе	4	52,5331	0,5986	ЧОЛИЋИ	0,5986	Пољопривредно земљиште
САРАНОВО	812	4616/3	ЊИВА 4.класе	4	16,0162	0,1825	ПОКОЗИЦА	0,1825	Пољопривредно земљиште
САРАНОВО	813	3686	ЊИВА 6.класе	6	23,3900	0,5000	БУКОВИЈА	0,5000	Пољопривредно земљиште
САРАНОВО	813	3686	ШУМА 4.класе	4	26,1764	0,5693	БУКОВИЈА	0,5693	Пољопривредно земљиште
САРАНОВО	820	2066/2	ЊИВА 5.класе	5	27,4013	0,3723	ЧОЛИЋИ	0,3723	Пољопривредно земљиште
САРАНОВО	868	3444/2	ЊИВА 4.класе	4	59,0010	0,6723	БУКОВИЈА	0,3362	Пољопривредно земљиште
САРАНОВО	1120	2360/1	ЊИВА 4.класе	4	41,0629	0,4679	БОДЉИК	0,4679	Пољопривредно земљиште
САРАНОВО	1120	4021/1	ВИНОГРАД 3.класе	3	23,5409	0,2089	БУКОВАЦ	0,2089	Пољопривредно земљиште
САРАНОВО	1120	4021/2	ЊИВА 4.класе	4	10,8910	0,1241	БУКОВАЦ	0,1241	Пољопривредно земљиште
САРАНОВО	1120	4270	ВИНОГРАД 3.класе	3	11,4380	0,1015	СТРЕЛАР	0,1015	Пољопривредно земљиште
САРАНОВО	1193	2066/3	ЊИВА 5.класе	5	9,5901	0,1303	ЧОЛИЋИ	0,1303	Пољопривредно земљиште
САРАНОВО	1203	4444/1	ЊИВА 5.класе	5	189,9027	2,5802	ПОКОЗИЦА	2,5802	Пољопривредно земљиште
САРАНОВО	1294	4179/2	ЊИВА 4.класе	4	10,2679	0,1170	БАКИЋ	0,1170	Пољопривредно земљиште
САРАНОВО	1294	4179/3	ВОЋЊАК 3.класе	3	10,0941	0,1328	БАКИЋ	0,1328	Пољопривредно земљиште
САРАНОВО	1298	4263/1	ЊИВА 5.класе	5	29,6829	0,4033	СТРЕЛАР	0,4033	Пољопривредно земљиште
САРАНОВО	1298	4263/2	ЊИВА 5.класе	5	18,5619	0,2522	СТРЕЛАР	0,2522	Пољопривредно земљиште
САРАНОВО	1305	4611	ЊИВА 4.класе	4	50,3216	0,5734	ПОКОЗИЦА	0,5734	Пољопривредно земљиште
САРАНОВО	1307	2345	ЛИВАДА 5.класе	5	3,7315	0,3019	БОДЉИК	0,3019	Пољопривредно земљиште
САРАНОВО	1309	717/3	ЊИВА 2.класе	2	36,4817	0,2502	ЛИВАДЕ	0,2502	Пољопривредно земљиште
САРАНОВО	1314	717/4	ЊИВА 2.класе	2	71,3448	0,4893	ЛИВАДЕ	0,4893	Пољопривредно земљиште
САРАНОВО	1315	717/1	ЛИВАДА 2.класе	2	26,6336	0,5248	ЛИВАДЕ	0,5248	Пољопривредно земљиште
САРАНОВО	1318	4090/2	ЊИВА 5.класе	5	13,7485	0,1868	БАКИЋ	0,1868	Пољопривредно земљиште
САРАНОВО	1318	4737/2	ВОЋЊАК 3.класе	3	0,0304	0,0004	БУКОВИЈА	0,0004	Пољопривредно земљиште
САРАНОВО	1352	1546/6	ПАШЊАК 3.класе	3	0,1963	0,0100	ЛИВАДЕ	0,0100	Пољопривредно земљиште
САРАНОВО	1419	1578	ЗЕМЉИШТЕ ПОД ЗГРАДОМ-ОБЈЕКТОМ		0,0000	0,0072	ЗВЕЗДАН	0,0072	Грађевинско земљиште изван грађевинског подручја
САРАНОВО	1419	1578	ЗЕМЉИШТЕ ПОД ЗГРАДОМ-ОБЈЕКТОМ		0,0000	0,0007	ЗВЕЗДАН	0,0007	Грађевинско земљиште изван грађевинског подручја
САРАНОВО	1419	1578	ЊИВА 4.класе	4	8,5742	0,0977	ЗВЕЗДАН	0,0977	Грађевинско земљиште изван

									грађевинског подручја
САРАНОВО	1419	1580/1	ЗЕМЉИШТЕ ПОД ЗГРАДОМ-ОБЈЕКТОМ		0,0000	0,1066	ЗВЕЗДАН	0,1066	Грађевинско земљиште изван грађевинског подручја
САРАНОВО	1419	1580/1	ЗЕМЉИШТЕ УЗ ЗГРАДУ - ОБЈЕКАТ		0,0000	0,0500	ЗВЕЗДАН	0,0500	Грађевинско земљиште изван грађевинског подручја
САРАНОВО	1419	1580/1	ЊИВА 4.класе	4	18,8333	0,2146	ЗВЕЗДАН	0,2146	Грађевинско земљиште изван грађевинског подручја
САРАНОВО	1419	3783	ЗЕМЉИШТЕ ПОД ЗГРАДОМ-ОБЈЕКТОМ		0,0000	0,0030	БАКИЋ	0,0030	Пољопривредно земљиште
САРАНОВО	1419	3783	ПАШЊАК 3.класе	3	1,9002	0,0968	БАКИЋ	0,0968	Пољопривредно земљиште
СЕПЦИ	48	15/1	ЊИВА 3.класе	3	163,3251	1,3581	ПОЉЕ	1,3581	Пољопривредно земљиште
СЕПЦИ	91	1430/1	ЊИВА 3.класе	3	4,6300	0,0385	ПОЉЕ	0,0385	Пољопривредно земљиште
СЕПЦИ	91	1430/3	ЊИВА 3.класе	3	15,8743	0,1320	ПОЉЕ	0,1320	Пољопривредно земљиште
СЕПЦИ	91	1586/2	ЊИВА 2.класе	2	15,4267	0,1058	ПОЉЕ	0,1058	Пољопривредно земљиште
СЕПЦИ	377	126/3	ЊИВА 3.класе	3	68,3558	0,5684	ПОЉЕ	0,5684	Пољопривредно земљиште
СЕПЦИ	459	594/1	ЊИВА 3.класе	3	72,4085	0,6021	ВЛАШКА КОСА	0,6021	Пољопривредно земљиште
СЕПЦИ	520	1441/2	ЊИВА 3.класе	3	11,7735	0,0979	ПОЉЕ	0,0979	Пољопривредно земљиште
СЕПЦИ	520	1441/7	ЊИВА 3.класе	3	11,4006	0,0948	ПОЉЕ	0,0948	Пољопривредно земљиште
СЕПЦИ	520	1561/1	ЗЕМЉИШТЕ ПОД ЗГРАДОМ-ОБЈЕКТОМ		0,0000	0,0144	ПОЉЕ	0,0144	Грађевинско земљиште изван грађевинског подручја
СЕПЦИ	520	1561/1	ЊИВА 2.класе	2	22,2506	0,1526	ПОЉЕ	0,1526	Грађевинско земљиште изван грађевинског подручја
СЕПЦИ	520	1561/2	ЊИВА 2.класе	2	14,3331	0,0983	ПОЉЕ	0,0983	Пољопривредно земљиште
СЕПЦИ	520	1562/1	ЊИВА 2.класе	2	2,4496	0,0168	ПОЉЕ	0,0168	Пољопривредно земљиште
СЕПЦИ	520	1562/2	ЊИВА 2.класе	2	5,9199	0,0406	ПОЉЕ	0,0406	Пољопривредно земљиште
СЕПЦИ	520	1563/1	ЊИВА 2.класе	2	8,4861	0,0582	ПОЉЕ	0,0582	Пољопривредно земљиште
СЕПЦИ	520	1563/2	ЊИВА 2.класе	2	0,3062	0,0021	ПОЉЕ	0,0021	Пољопривредно земљиште
СЕПЦИ	520	2363/1	ПАШЊАК 3.класе	3	4,1184	0,2098	ЦРВЕНО БРДО	0,2098	Пољопривредно земљиште
СЕПЦИ	520	2363/2	ПАШЊАК 3.класе	3	0,3769	0,0192	ЦРВЕНО БРДО	0,0192	Пољопривредно земљиште
СЕПЦИ	520	2388	ПАШЊАК 4.класе	4	3,7357	0,2914	ЦРВЕНО БРДО	0,2914	Шумско земљиште
СЕПЦИ	521	1135	ПАШЊАК 3.класе	3	4,0340	0,2055	ОСТРИКОВАЦ	0,2055	Пољопривредно земљиште
СЕПЦИ	521	2210	ПАШЊАК 4.класе	4	3,0665	0,2392	ПАРЛОЗИ	0,2392	Пољопривредно земљиште
СЕПЦИ	521	2356	ПАШЊАК 3.класе	3	0,9167	0,0467	ЉУБОТИЋ	0,0467	Пољопривредно земљиште
СЕПЦИ	521	2361	ПАШЊАК 3.класе	3	5,5592	0,2832	ЉУБОТИЋ	0,2832	Пољопривредно земљиште
СЕПЦИ	521	2416	ЊИВА 4.класе	4	2,0975	0,0239	ЦРВЕНО БРДО	0,0239	Пољопривредно земљиште
СЕПЦИ	521	2417	ПАШЊАК 3.класе	3	0,6301	0,0321	ЦРВЕНО БРДО	0,0321	Пољопривредно земљиште
СЕПЦИ	521	2794	ПАШЊАК 4.класе	4	3,4088	0,2659	ДОМУЗ МАЛА	0,2659	Пољопривредно земљиште
СЕПЦИ	522	1441/1	ЗЕМЉИШТЕ ПОД ЗГРАДОМ-ОБЈЕКТОМ		0,0000	0,0880	ПОЉЕ	0,0880	Грађевинско земљиште изван грађевинског подручја
СЕПЦИ	522	1441/1	ЊИВА 3.класе	3	19,2777	0,1603	ПОЉЕ	0,1603	Грађевинско земљиште изван грађевинског подручја
СЕПЦИ	771	15/3	ЊИВА 3.класе	3	47,2622	0,3930	ПОЉЕ	0,3930	Пољопривредно земљиште
СЕПЦИ	771	83	ЊИВА 4.класе	4	33,4015	0,3806	ПОЉЕ	0,3806	Пољопривредно земљиште
СЕПЦИ	771	323/2	ЛИВАДА 4.класе	4	0,4829	0,0206	ЈАСЕНИЦА	0,0206	Пољопривредно земљиште
СЕПЦИ	771	398	ЊИВА 3.класе	3	60,1300	0,5000	ЈАСЕНИЦА	0,5000	Пољопривредно земљиште
СЕПЦИ	771	398	ЛИВАДА 3.класе	3	19,2191	0,5254	ЈАСЕНИЦА	0,5254	Пољопривредно земљиште

СЕПЦИ	771	443/1	ЊИВА 5.класе	5	65,2832	0,8870	КАЧИШТЕ	0,8870	Пољопривредно земљиште
СЕПЦИ	771	706/1	ЊИВА 5.класе	5	66,3872	0,9020	КАЧИШТЕ	0,9020	Пољопривредно земљиште
СЕПЦИ	771	706/2	ЊИВА 5.класе	5	63,3622	0,8609	КАЧИШТЕ	0,8609	Пољопривредно земљиште
СЕПЦИ	771	841/1	ЊИВА 2.класе	2	36,8462	0,2527	КАЧИШТЕ	0,2527	Пољопривредно земљиште
СЕПЦИ	771	854/2	ЊИВА 3.класе	3	84,9517	0,7064	ЈАСЕНИЦА	0,7064	Пољопривредно земљиште
СЕПЦИ	771	854/3	ЊИВА 3.класе	3	80,3577	0,6682	ЈАСЕНИЦА	0,6682	Пољопривредно земљиште
СЕПЦИ	771	1264/9	ЊИВА 5.класе	5	8,3536	0,1135	ЦРВЕНО БРДО	0,1135	Пољопривредно земљиште
СЕПЦИ	771	1492	ЊИВА 3.класе	3	2,7660	0,0230	ПОЉЕ	0,0230	Пољопривредно земљиште
СЕПЦИ	771	3439/2	ЊИВА 4.класе	4	10,7682	0,1227	ЛАЂЕВАЦ	0,1227	Пољопривредно земљиште
СЕПЦИ	892	1969/1	ЊИВА 3.класе	3	4,3294	0,0360	ЈАСЕНИЦА	0,0360	Пољопривредно земљиште
СЕПЦИ	892	1969/2	ЊИВА 3.класе	3	26,8420	0,2232	ЈАСЕНИЦА	0,2232	Пољопривредно земљиште
СЕПЦИ	896	531/2	ЊИВА 3.класе	3	87,7056	0,7293	ВЛАШКА КОСА	0,7293	Пољопривредно земљиште
СЕПЦИ	896	585/2	ЊИВА 3.класе	3	167,2576	1,3908	ВЛАШКА КОСА	1,3908	Пољопривредно земљиште
СЕПЦИ	896	586	ЊИВА 3.класе	3	40,8764	0,3399	ВЛАШКА КОСА	0,3399	Пољопривредно земљиште
СЕПЦИ	896	593/3	ЊИВА 3.класе	3	11,5810	0,0963	ВЛАШКА КОСА	0,0963	Пољопривредно земљиште
СЕПЦИ	896	692	ЊИВА 5.класе	5	7,8384	0,1065	КАЧИШТЕ	0,1065	Пољопривредно земљиште
СЕПЦИ	896	1002/1	ЊИВА 2.класе	2	94,2807	0,6466	ЈАСЕНИЦА	0,6466	Пољопривредно земљиште
СЕПЦИ	896	1431/1	ЊИВА 3.класе	3	2,6938	0,0224	ПОЉЕ	0,0224	Пољопривредно земљиште
СЕПЦИ	896	1431/3	ЊИВА 3.класе	3	8,7309	0,0726	ПОЉЕ	0,0726	Пољопривредно земљиште
СЕПЦИ	896	1437	ЊИВА 3.класе	3	179,8128	1,4952	ПОЉЕ	1,4952	Пољопривредно земљиште
СЕПЦИ	896	1439/1	ЗЕМЉИШТЕ ПОД ЗГРАДОМ-ОБЈЕКТОМ		0,0000	0,0128	ПОЉЕ	0,0128	Пољопривредно земљиште
СЕПЦИ	896	1439/1	ЊИВА 3.класе	3	34,8995	0,2902	ПОЉЕ	0,2902	Пољопривредно земљиште
СЕПЦИ	896	1441/3	ЊИВА 3.класе	3	1,2868	0,0107	ПОЉЕ	0,0107	Пољопривредно земљиште
СЕПЦИ	896	1441/9	ЊИВА 3.класе	3	34,4064	0,2861	ПОЉЕ	0,2861	Пољопривредно земљиште
СЕПЦИ	896	1442/2	ЊИВА 3.класе	3	12,8197	0,1066	ПОЉЕ	0,1066	Пољопривредно земљиште
СЕПЦИ	896	1442/5	ЊИВА 3.класе	3	5,0148	0,0417	ПОЉЕ	0,0417	Пољопривредно земљиште
СЕПЦИ	896	1448/2	ЊИВА 3.класе	3	12,9640	0,1078	ПОЉЕ	0,1078	Пољопривредно земљиште
СЕПЦИ	896	1448/4	ЊИВА 3.класе	3	5,1351	0,0427	ПОЉЕ	0,0427	Пољопривредно земљиште
СЕПЦИ	896	1450/2	ЊИВА 3.класе	3	4,9908	0,0415	ПОЉЕ	0,0415	Пољопривредно земљиште
СЕПЦИ	896	1450/3	ЊИВА 3.класе	3	2,1166	0,0176	ПОЉЕ	0,0176	Пољопривредно земљиште
СЕПЦИ	896	1451/1	ЊИВА 3.класе	3	84,3383	0,7013	ПОЉЕ	0,7013	Пољопривредно земљиште
СЕПЦИ	896	1451/4	ЊИВА 3.класе	3	7,6606	0,0637	ПОЉЕ	0,0637	Пољопривредно земљиште
СЕПЦИ	896	1451/5	ЊИВА 3.класе	3	20,5524	0,1709	ПОЉЕ	0,1709	Пољопривредно земљиште
СЕПЦИ	896	1456/5	ЊИВА 3.класе	3	16,3073	0,1356	ПОЉЕ	0,1356	Пољопривредно земљиште
СЕПЦИ	1087	593/1	ЊИВА 3.класе	3	38,5554	0,3206	ВЛАШКА КОСА	0,0718	Пољопривредно земљиште
СЕПЦИ	1089	585/1	ЊИВА 3.класе	3	126,1287	1,0488	ВЛАШКА КОСА	0,7027	Пољопривредно земљиште
СЕПЦИ	1109	2367	ЗЕМЉИШТЕ ПОД ЗГРАДОМ-ОБЈЕКТОМ		0,0000	0,0108	ЉУБОТИЋ	0,0108	Грађевинско земљиште изван грађевинског подручја
СЕПЦИ	1109	2367	ЗЕМЉИШТЕ ПОД ЗГРАДОМ-ОБЈЕКТОМ		0,0000	0,0035	ЉУБОТИЋ	0,0035	Грађевинско земљиште изван грађевинског подручја
СЕПЦИ	1109	2367	ЗЕМЉИШТЕ УЗ ЗГРАДУ - ОБЈЕКАТ		0,0000	0,0500	ЉУБОТИЋ	0,0500	Грађевинско земљиште изван грађевинског подручја
СЕПЦИ	1109	2367	ВОЂЊАК 2.класе	2	3,9675	0,0348	ЉУБОТИЋ	0,0348	Грађевинско земљиште изван грађевинског подручја

СИПИЋ	23	1568	ЊИВА 3.класе	3	125,8761	1,0467	ЈАРУГЕ	1,0467	Пољопривредно земљиште
СИПИЋ	23	1569/2	ЊИВА 3.класе	3	37,4730	0,3116	ЈАРУГЕ	0,3116	Пољопривредно земљиште
СИПИЋ	66	1780/1	ЊИВА 3.класе	3	119,3941	0,9928	ЈАРУГЕ	0,9928	Пољопривредно земљиште
СИПИЋ	187	239/10	ЊИВА 4.класе	4	190,2461	2,1678	КАРАУЛА	2,1678	Пољопривредно земљиште
СИПИЋ	187	239/11	ЊИВА 4.класе	4	345,0109	3,9313	КАРАУЛА	3,9313	Пољопривредно земљиште
СИПИЋ	187	382/2	ЊИВА 5.класе	5	47,7370	0,6486	УИЗДУЉАК	0,6486	Пољопривредно земљиште
СИПИЋ	187	385/2	ЊИВА 3.класе	3	27,8642	0,2317	УИЗДУЉАК	0,2317	Пољопривредно земљиште
СИПИЋ	187	459/2	ЊИВА 4.класе	4	61,9322	0,7057	УИЗДУЉАК	0,7057	Пољопривредно земљиште
СИПИЋ	187	467/4	ЛИВАДА 3.класе	3	18,7180	0,5117	ДОЊИ ПАЊИРАЦ	0,5117	Пољопривредно земљиште
СИПИЋ	187	529/10	ЊИВА 3.класе	3	6,7706	0,0563	ДОЊИ ПАЊИРАЦ	0,0563	Пољопривредно земљиште
СИПИЋ	187	533/4	ЊИВА 3.класе	3	69,5103	0,5780	ДОЊИ ПАЊИРАЦ	0,5780	Пољопривредно земљиште
СИПИЋ	187	533/5	ЊИВА 3.класе	3	45,3019	0,3767	ДОЊИ ПАЊИРАЦ	0,3767	Пољопривредно земљиште
СИПИЋ	187	551/1	ЊИВА 3.класе	3	301,2272	2,5048	ДОЊИ ПАЊИРАЦ	2,5048	Пољопривредно земљиште
СИПИЋ	187	555	ЊИВА 3.класе	3	156,1336	1,2983	ДОЊИ ПАЊИРАЦ	1,2983	Пољопривредно земљиште
СИПИЋ	187	567/5	ЊИВА 4.класе	4	48,3558	0,5510	ДОЊИ ПАЊИРАЦ	0,5510	Пољопривредно земљиште
СИПИЋ	187	567/7	ЊИВА 4.класе	4	24,2130	0,2759	ДОЊИ ПАЊИРАЦ	0,2759	Пољопривредно земљиште
СИПИЋ	187	761/7	ЊИВА 4.класе	4	18,4296	0,2100	ПАЉИРАЦ	0,2100	Пољопривредно земљиште
СИПИЋ	187	763	ЊИВА 4.класе	4	42,2213	0,4811	ПАЉИРАЦ	0,4811	Пољопривредно земљиште
СИПИЋ	187	766/4	ЊИВА 4.класе	4	58,2200	0,6634	ПАЉИРАЦ	0,6634	Пољопривредно земљиште
СИПИЋ	187	777/6	ЊИВА 4.класе	4	4,2037	0,0479	ПАЉИРАЦ	0,0479	Пољопривредно земљиште
СИПИЋ	187	777/6	ШУМА 3.класе	3	4,9841	0,0858	ПАЉИРАЦ	0,0858	Пољопривредно земљиште
СИПИЋ	187	792/2	ЊИВА 3.класе	3	16,8965	0,1405	ПАЉИРАЦ	0,1405	Пољопривредно земљиште
СИПИЋ	187	801/2	ЊИВА 3.класе	3	12,2425	0,1018	ПАЉИРАЦ	0,1018	Пољопривредно земљиште
СИПИЋ	187	803	ЊИВА 3.класе	3	8,0574	0,0670	ПАЉИРАЦ	0,0670	Пољопривредно земљиште
СИПИЋ	187	812/1	ЊИВА 3.класе	3	125,0463	1,0398	ПАЉИРАЦ	1,0398	Пољопривредно земљиште
СИПИЋ	187	815/3	ЊИВА 3.класе	3	11,4247	0,0950	ПАЉИРАЦ	0,0950	Пољопривредно земљиште
СИПИЋ	187	828	ЊИВА 3.класе	3	164,3714	1,3668	ЈАРУГЕ	1,3668	Пољопривредно земљиште
СИПИЋ	187	833/5	ЊИВА 3.класе	3	28,8263	0,2397	ЈАРУГЕ	0,2397	Пољопривредно земљиште
СИПИЋ	187	905/1	ЊИВА 3.класе	3	20,0353	0,1666	ПАЉИРАЦ	0,1666	Пољопривредно земљиште
СИПИЋ	187	921	ЊИВА 3.класе	3	29,6681	0,2467	ПАЉИРАЦ	0,2467	Пољопривредно земљиште
СИПИЋ	187	1244/1	ЊИВА 3.класе	3	114,7160	0,9539	СЕЛО	0,9539	Пољопривредно земљиште
СИПИЋ	187	1244/3	ЊИВА 3.класе	3	20,2879	0,1687	СЕЛО	0,1687	Пољопривредно земљиште
СИПИЋ	187	1245/1	ЊИВА 3.класе	3	14,0343	0,1167	СЕЛО	0,1167	Пољопривредно земљиште
СИПИЋ	187	1245/3	ЊИВА 3.класе	3	2,3451	0,0195	СЕЛО	0,0195	Пољопривредно земљиште
СИПИЋ	187	1393/3	ЊИВА 5.класе	5	51,8659	0,7047	ВИСАК ПЛАНИНА	0,7047	Пољопривредно земљиште
СИПИЋ	187	1393/4	ЊИВА 5.класе	5	57,6950	0,7839	ВИСАК ПЛАНИНА	0,7839	Пољопривредно земљиште
СИПИЋ	187	1621	ЊИВА 3.класе	3	0,7576	0,0063	ЈАРУГЕ	0,0063	Пољопривредно земљиште
СИПИЋ	187	2473/6	ВОЋЊАК 3.класе	3	0,7449	0,0098	СМРДАН	0,0098	Пољопривредно земљиште
СИПИЋ	187	2476/3	ЊИВА 4.класе	4	39,5008	0,4501	СМРДАН	0,4501	Пољопривредно земљиште
СИПИЋ	187	2488/1	ЊИВА 4.класе	4	93,8593	1,0695	БРДЊАК ДОЛОВИ	1,0695	Пољопривредно земљиште
СИПИЋ	187	2526/2	ЊИВА 4.класе	4	110,9374	1,2641	СМРДАН	1,2641	Пољопривредно земљиште
СИПИЋ	187	2535/1	ЊИВА 4.класе	4	31,9973	0,3646	СМРДАН	0,3646	Пољопривредно земљиште
СИПИЋ	522	291/2	ЊИВА 4.класе	4	52,7876	0,6015	КАРАУЛА	0,6015	Пољопривредно земљиште

СИПИЋ	523	1637/2	ЗЕМЉИШТЕ ПОД ЗГРАДОМ-ОБЈЕКТОМ		0,0000	0,0340	ЈАРУГЕ	0,0340	Грађевинско земљиште изван грађевинског подручја
СИПИЋ	523	1637/2	ЊИВА 3.класе	3	55,4880	0,4614	ЈАРУГЕ	0,4614	Грађевинско земљиште изван грађевинског подручја
СИПИЋ	523	3102	ЊИВА 3.класе	3	23,7634	0,1976	СЕЛО	0,1976	Пољопривредно земљиште
СИПИЋ	524	3528	ПАШЊАК 3.класе	3	0,6164	0,0314	ОСОЈАК	0,0314	Пољопривредно земљиште
СИПИЋ	525	1638/2	ЊИВА 3.класе	3	21,8031	0,1813	ЈАРУГЕ	0,1813	Пољопривредно земљиште
СИПИЋ	525	1638/3	ЊИВА 3.класе	3	29,0548	0,2416	ЈАРУГЕ	0,2416	Пољопривредно земљиште
СИПИЋ	525	1638/4	ЊИВА 3.класе	3	26,2648	0,2184	ЈАРУГЕ	0,2184	Пољопривредно земљиште
СИПИЋ	530	1506/3	ПАШЊАК 2.класе	2	8,0477	0,3356	СЕЛО	0,3356	Пољопривредно земљиште
СИПИЋ	603	843/2	ЊИВА 3.класе	3	95,8111	0,7967	ЈАРУГЕ	0,6374	Пољопривредно земљиште
СИПИЋ	847	3594/1	ЊИВА 5.класе	5	101,2589	1,3758	ОСОЈАК	1,3758	Пољопривредно земљиште
СИПИЋ	903	1622/1	ЊИВА 3.класе	3	9,1518	0,0761	ЈАРУГЕ	0,0761	Пољопривредно земљиште
СИПИЋ	904	473/4	ЊИВА 3.класе	3	80,5742	0,6700	ДОЊИ ПАЊИРАЦ	0,6700	Пољопривредно земљиште
СИПИЋ	904	475/3	ЊИВА 3.класе	3	43,0290	0,3578	ДОЊИ ПАЊИРАЦ	0,3578	Пољопривредно земљиште
СИПИЋ	904	476/3	ЛИВАДА 3.класе	3	2,3558	0,0644	ДОЊИ ПАЊИРАЦ	0,0644	Пољопривредно земљиште
СИПИЋ	905	1569/1	ЊИВА 3.класе	3	84,5067	0,7027	ЈАРУГЕ	0,7027	Пољопривредно земљиште
СИПИЋ	905	1570/1	ЊИВА 3.класе	3	67,2614	0,5593	ЈАРУГЕ	0,5593	Пољопривредно земљиште
СИПИЋ	908	1790/3	ЊИВА 3.класе	3	13,9862	0,1163	ЈАРУГЕ	0,1163	Пољопривредно земљиште
СИПИЋ	910	3001/2	ЊИВА 4.класе	4	15,3668	0,1751	ОСОЈАК	0,1751	Пољопривредно земљиште
СИПИЋ	910	3001/2	ЊИВА 5.класе	5	130,8240	1,7775	ОСОЈАК	1,7775	Пољопривредно земљиште
СИПИЋ	915	526/1	ЊИВА 3.класе	3	59,4205	0,4941	ДОЊИ ПАЊИРАЦ	0,4941	Пољопривредно земљиште
СИПИЋ	924	1812/2	ЊИВА 3.класе	3	46,2039	0,3842	ЈАРУГЕ	0,3842	Пољопривредно земљиште
СИПИЋ	924	1812/5	ВОЋЊАК 2.класе	2	28,7533	0,2522	ЈАРУГЕ	0,2522	Пољопривредно земљиште
СИПИЋ	940	58/6	ЊИВА 3.класе	3	111,8057	0,9297	УИЗДУЉАК	0,9297	Пољопривредно земљиште
СИПИЋ	940	883/3	ЊИВА 3.класе	3	34,2500	0,2848	ПАЉИРАЦ	0,2848	Пољопривредно земљиште
СИПИЋ	940	1501	ЊИВА 3.класе	3	17,6902	0,1471	СЕЛО	0,1471	Пољопривредно земљиште
СИПИЋ	940	1780/2	ЊИВА 3.класе	3	22,9697	0,1910	ЈАРУГЕ	0,1910	Пољопривредно земљиште
СИПИЋ	940	1790/2	ЊИВА 3.класе	3	49,6193	0,4126	ЈАРУГЕ	0,4126	Пољопривредно земљиште
СИПИЋ	940	2017/1	ЊИВА 3.класе	3	94,6566	0,7871	ЈАРУГЕ	0,7871	Пољопривредно земљиште
СИПИЋ	942	1812/4	ВОЋЊАК 2.класе	2	24,3525	0,2136	ЈАРУГЕ	0,2136	Пољопривредно земљиште
СИПИЋ	943	1721/5	ЗЕМЉИШТЕ ПОД ЗГРАДОМ-ОБЈЕКТОМ		0,0000	0,0493	ТРСКА	0,0493	Пољопривредно земљиште
СИПИЋ	943	1721/5	ЛИВАДА 3.класе	3	12,2067	0,3337	ТРСКА	0,3337	Пољопривредно земљиште
СИПИЋ	977	1609/1	ЊИВА 3.класе	3	156,5545	1,3018	ЈАРУГЕ	1,3018	Пољопривредно земљиште
СИПИЋ	977	1609/7	ЊИВА 3.класе	3	1,2507	0,0104	ЈАРУГЕ	0,0104	Пољопривредно земљиште
СИПИЋ	977	1609/8	ЊИВА 3.класе	3	0,9380	0,0078	ЈАРУГЕ	0,0078	Пољопривредно земљиште
СИПИЋ	1002	1638/1	ЗЕМЉИШТЕ ПОД ЗГРАДОМ-ОБЈЕКТОМ		0,0000	0,0572	ЈАРУГЕ	0,0572	Грађевинско земљиште изван грађевинског подручја
СИПИЋ	1002	1638/1	ЗЕМЉИШТЕ УЗ ЗГРАДУ - ОБЈЕКАТ		0,0000	0,0500	ЈАРУГЕ	0,0500	Грађевинско земљиште изван грађевинског подручја
СИПИЋ	1002	1638/1	ЊИВА 3.класе	3	48,1281	0,4002	ЈАРУГЕ	0,4002	Грађевинско земљиште изван грађевинског подручја
СИПИЋ	1002	3103	ЗЕМЉИШТЕ ПОД ЗГРАДОМ-ОБЈЕКТОМ		0,0000	0,0037	СЕЛО	0,0037	Грађевинско земљиште изван грађевинског подручја
СИПИЋ	1002	3103	ЗЕМЉИШТЕ УЗ ЗГРАДУ - ОБЈЕКАТ		0,0000	0,0500	СЕЛО	0,0500	Грађевинско земљиште изван

									грађевинског подручја
СИПИЋ	1002	3103	ЊИВА 3.класе	3	53,3594	0,4437	СЕЛО	0,4437	Грађевинско земљиште изван грађевинског подручја
СИПИЋ	1002	3164	ЗЕМЉИШТЕ ПОД ЗГРАДОМ-ОБЈЕКТОМ		0,0000	0,0221	СЕЛО	0,0221	Грађевинско земљиште изван грађевинског подручја
СИПИЋ	1002	3164	ЗЕМЉИШТЕ ПОД ЗГРАДОМ-ОБЈЕКТОМ		0,0000	0,0063	СЕЛО	0,0063	Грађевинско земљиште изван грађевинског подручја
СИПИЋ	1002	3164	ЗЕМЉИШТЕ ПОД ЗГРАДОМ-ОБЈЕКТОМ		0,0000	0,0058	СЕЛО	0,0058	Грађевинско земљиште изван грађевинског подручја
СИПИЋ	1002	3164	ЗЕМЉИШТЕ ПОД ЗГРАДОМ-ОБЈЕКТОМ		0,0000	0,0134	СЕЛО	0,0134	Грађевинско земљиште изван грађевинског подручја
СИПИЋ	1002	3164	ЗЕМЉИШТЕ УЗ ЗГРАДУ - ОБЈЕКАТ		0,0000	0,0500	СЕЛО	0,0500	Грађевинско земљиште изван грађевинског подручја
СИПИЋ	1002	3164	ПАШЊАК 2.класе	2	5,4483	0,2272	СЕЛО	0,2272	Грађевинско земљиште изван грађевинског подручја
СИПИЋ	1075	3465/1	ЊИВА 6.класе	6	64,7295	1,3837	ОСОЈАК	1,3837	Пољопривредно земљиште
					<b>УКУПНО</b>	<b>428,7659</b>		<b>415,3573</b>	

Извор података: РГЗ, Сектор за информатику и комуникације, датум доставе 31.10.2016.г.

Преглед груписаних  
табела 15. надметања

КО	потес	број јавног надметања	број Л.Н.	број к.п.	култура и класа	део парцеле	површина парцеле (ха)	површ. државног удела (ха)	површина објекта у државној својини (м <sup>2</sup> )	боја	напомена
Адровац	Крагујевчић	1	268	409	ЛИВАДА 1.класе	да	0,4828	0,1285	0		
Адровац	укупно	1					0,4828	0,1285	0		
Адровац	Крагујевчић	2	175	12./4	ЊИВА 4.класе	не	3,4796	3,4796	0		
Адровац	Крагујевчић	2	175	45/1	ЊИВА 4.класе	не	2,2491	2,2491	0		
Адровац	укупно	2					5,7287	5,7287	0		
Адровац	Брдо	3	165	215	ПАШЊАК 1.класе	не	0,1436	0,1436	0		
Адровац	укупно	3					0,1436	0,1436	0		
Адровац	Брдо	4	165	234	ПАШЊАК 1.класе	не	0,1347	0,1347	0		
Адровац	укупно	4					0,1347	0,1347	0		
Адровац	Рача поље	5	165	442/4	ЊИВА 3.класе	не	0,2792	0,2792	0		
Адровац	укупно	5					0,2792	0,2792	0		
Адровац	Рача поље	6	165	363/3	ЊИВА 3.класе	не	0,1051	0,1051	0		
Адровац	Рача поље	6	165	368/3	ЊИВА 1.класе	не	0,0623	0,0623	0		
Адровац	укупно	6					0,1674	0,1674	0		
Адровац	Рача поље	7	165	378/5	ЊИВА 1.класе	не	0,1353	0,1353	0		
Адровац	Рача поље	7	165	379/1	ЊИВА 1.класе	не	0,0625	0,0625	0		
Адровац	укупно	7					0,1978	0,1978	0		
Адровац	Рача поље	8	175	340/1	ЊИВА 1.класе	не	2,0119	2,0119	0		неокончан поступак повраћаја по ПЗФ-у
Адровац	Рача поље	8	175	341/2	ЊИВА 1.класе	не	0,0436	0,0436	0		
Адровац	Рача поље	8	175	341/4	ЊИВА 1.класе	не	0,2199	0,2199	0		неокончан поступак повраћаја по ПЗФ-у
Адровац	Рача поље	8	175	341/6	ЊИВА 1.класе	не	2,0271	2,0271	0		неокончан поступак повраћаја по ПЗФ-у
Адровац	укупно	8					4,3025	4,3025	0		
Адровац	Крајујевчић	9	175	80	ЛИВАДА 3.класе	не	0,5496	0,5496	0	**	
Адровац	укупно	9					0,5496	0,5496	0		
Адровац	Рача поље	10	165	342/10	ЊИВА 1.класе	не	0,1160	0,1160	0		неокончан поступак повраћаја по ПЗФ-у
Адровац	укупно	10					0,1160	0,1160	0		
Адровац	Рача поље	11	272	23/1	ПАШЊАК 3.класе	не	0,2928	0,2928	0		
Адровац	укупно	11					0,2928	0,2928	0		
Адровац	УКУПНО КО						12,1023	12,0408	0		
Борци	Ливаде	12	319	379	земљиште под зградом	не	0,0881	0,0881	881		зграда пољопривреде
Борци	Ливаде	12	319	379	ЊИВА 4.класе	не	0,2138	0,2138	0		



Борци	укупно	12					0,3019	0,3019	881		
Борци	Ширина	13	320	1487/1	ЊИВА 6.класе	не	0,1158	0,1158	0	**	
Борци	Ширина	13	81	1487/2	ЊИВА 6.класе	не	0,0925	0,0925	0	**	
Борци	Ширина	13	208	1487/3	ЊИВА 6.класе	не	0,0279	0,0279	0	**	
Борци	Ширина	13	81	1488/1	ЊИВА 7.класе	не	0,1923	0,1923	0	**	
Борци	Ширина	13	320	1488/2	ЊИВА 7.класе	не	0,9038	0,9038	0	**	
Борци	укупно	13					1,3323	1,3323	0		
Борци	Мишјак	14	320	1992/1	ЊИВА 6.класе	не	0,5861	0,5861	0		
Борци	укупно	14					0,5861	0,5861	0		
Борци	Брдо	15	253	1301	ПАШЊАК 4.класе	не	0,7625	0,7625	0	**	
Борци	укупно	15					0,7625	0,7625	0		
Борци	Ртови	16	33	1985/4	ЊИВА 3.класе	не	0,0564	0,0564	0		
Борци	укупно	16					0,0564	0,0564	0		
Борци	Брдо	17	277	2035	ЊИВА 6.класе	не	0,3010	0,3010	0		
Борци	Брдо	17	277	2035	ВОЊАК 3.класе	не	1,4860	1,4860	0		
Борци	укупно	17					1,7870	1,7870	0		
Борци	Ширина	18	495	1649/2	ЊИВА 6.класе	да	0,7095	0,1998	0		сувласништво са физичким лицем
Борци	Металка	18	495	1649/4	ЊИВА 4.класе	да	0,7103	0,2000	0		сувласништво са физичким лицем
Борци	укупно	18					1,4198	0,3998	0		
Борци	Металка	19	543	1675/1	ЊИВА 4.класе	не	0,3584	0,3584	0		
Борци	Металка	19	543	1675/2	ЊИВА 4.класе	не	0,3087	0,3087	0		
Борци	укупно	19					0,6671	0,6671	0		
Борци	Гај	20	548	1985/1	ЊИВА 3.класе	не	0,0581	0,0581	0		
Борци	Ртови	20	549	1985/3	ЊИВА 3.класе	не	0,0963	0,0963	0		
Борци	В. Дреновача	20	543	1985/6	ЊИВА 3.класе	не	0,0496	0,0496	0		
Борци	В. Дреновача	20	543	1985/7	ЊИВА 3.класе	не	0,0466	0,0466	0		
Борци	Металка	20	545	1985/8	ЊИВА 3.класе	не	0,0237	0,0237	0		
Борци	В. Дреновача	20	543	1985/9	ЊИВА 3.класе	не	0,0322	0,0322	0		
Борци	В. Дреновача	20	544	1985/10	ЊИВА 3.класе	не	0,0986	0,0986	0		
Борци	укупно	20					0,4051	0,4051	0		
Борци	В. Дреновача	21	546	1671/1	ЊИВА 4.класе	не	1,1158	1,1158	0		
Борци	укупно	21					1,1158	1,1158	0		
Борци	Чот	22	328	457/2	ВОЊАК 4.класе	не	0,2998	0,2998	0	**	
Борци	укупно	22					0,2998	0,2998	0		
Борци	Ширина	23	370	1643	ЊИВА 7.класе	не	0,8827	0,8827	0	**	
Борци	укупно	23					0,8827	0,8827	0		
Борци	Металка	24	573	19/3	ЊИВА 4.класе	не	0,2712	0,2712	0	**	

Борци	Металка	24	573	18/3	ЊИВА 4.класе	не	1,0468	1,0468	0		неокончан поступак повраћаја по ПЗФ-у
Борци	укупно	24					1,3180	1,3180	0		
Борци	Смрдан	25	573	758/3	ЊИВА 5.класе	не	0,2921	0,2921	0	**	
Борци	укупно	25					0,2921	0,2921	0		
Борци	Ливаде	26	563	382/4	ЊИВА 3.класе	не	0,1674	0,1674	0		неокончан поступак повраћаја по ПЗФ-у
Борци	Ливаде	26	573	383/1	ЊИВА 3.класе	не	0,3088	0,3088	0		неокончан поступак повраћаја по ПЗФ-у
Борци	Ливаде	26	573	383/2	ЊИВА 3.класе	не	0,2174	0,2174	0		неокончан поступак повраћаја по ПЗФ-у
Борци	Ливаде	26	573	385/2	ЊИВА 3.класе	не	0,0874	0,0874	0		неокончан поступак повраћаја по ПЗФ-у
Борци	Ливаде	26	573	386/3	ЊИВА 4.класе	не	0,1743	0,1743	0		неокончан поступак повраћаја по ПЗФ-у
Борци	Ливаде	26	573	386/4	ЊИВА 4.класе	не	0,0092	0,0092	0		неокончан поступак повраћаја по ПЗФ-у
Борци	Ливаде	26	573	386/5	ЊИВА 4.класе	не	0,0192	0,0192	0		неокончан поступак повраћаја по ПЗФ-у
Борци	Ливаде	26	573	387/3	ЊИВА 3.класе	не	0,0633	0,0633	0		неокончан поступак повраћаја по ПЗФ-у
Борци	Ливаде	26	573	387/5	ЊИВА 3.класе	не	0,0784	0,0784	0		неокончан поступак повраћаја по ПЗФ-у
Борци	Ливаде	26	573	387/6	ЊИВА 3.класе	не	0,2079	0,2079	0		неокончан поступак повраћаја по ПЗФ-у
Борци	укупно	26					1,3333	1,3333	0		
Борци	Металка	27	573	17	ЊИВА 4.класе	не	1,3081	1,3081	0		неокончан поступак повраћаја по ПЗФ-у
Борци	укупно	27					1,3081	1,3081	0		
Борци	Ртови	28	573	2391	ЊИВА 5.класе	не	2,4500	2,4500	0		неокончан поступак повраћаја по ПЗФ-у
Борци	укупно	28					2,4500	2,4500	0		
Борци	Металка	29	573	1650	ЊИВА 4.класе	не	0,8250	0,8250	0		неокончан поступак повраћаја по ПЗФ-у
Борци	Металка	29	573	1651/1	ЊИВА 4.класе	не	0,3453	0,3453	0		неокончан поступак повраћаја по ПЗФ-у
Борци	Металка	29	573	1652	ЊИВА 4.класе	не	1,6469	1,6469	0		неокончан поступак повраћаја по ПЗФ-у
Борци	Металка	29	573	1653	ЊИВА 4.класе	не	0,4503	0,4503	0		неокончан поступак повраћаја по ПЗФ-у
Борци	Металка	29	573	1654	ЊИВА 4.класе	не	0,3746	0,3746	0		неокончан поступак повраћаја по ПЗФ-у
Борци	Металка	29	563	1655	ЊИВА 4.класе	не	0,3909	0,3909	0		неокончан поступак повраћаја по ПЗФ-у
Борци	Металка	29	573	1656	ЊИВА 4.класе	не	0,6078	0,6078	0		неокончан поступак повраћаја по ПЗФ-у
Борци	Металка	29	573	1658	ЊИВА 4.класе	не	1,1122	1,1122	0		неокончан поступак повраћаја по ПЗФ-у
Борци	Металка	29	573	1661	ЊИВА 4.класе	не	0,8616	0,8616	0		неокончан поступак повраћаја по ПЗФ-у
Борци	Металка	29	573	1660/2	ЊИВА 4.класе	не	0,3406	0,3406	0		неокончан поступак повраћаја по ПЗФ-у
Борци	укупно	29					6,9552	6,9552	0		
Борци	УКУПНО КО						23,2732	22,2532	881		
Бошњане	Крагујевчић	30	354	1239	ЊИВА 4.класе	не	4,2336	4,2336	0		
Бошњане	укупно	30					4,2336	4,2336	0		
Бошњане	Крагујевчић	31	354	1240	ЊИВА 4.класе	не	0,8965	0,8965	0	**	
Бошњане	Крагујевчић	31	354	1240	ЊИВА 5.класе	не	0,7931	0,7931	0	**	
Бошњане	укупно	31					1,6896	1,6896	0		
Бошњане	Крагујевчић	32	354	1234	ЊИВА 4.класе	не	2,9530	2,9530	0		
Бошњане	Крагујевчић	32	354	1234	ЊИВА 5.класе	не	0,6025	0,6025	0		
Бошњане	укупно	32					3,5555	3,5555	0		
Бошњане	Крушар	33	354	1297/3	ЊИВА 3.класе	не	0,6511	0,6511	0		
Бошњане	укупно	33					0,6511	0,6511	0		
Бошњане	Купусина	34	354	1133/1	ЊИВА 4.класе	не	4,3862	4,3862	0		
Бошњане	укупно	34					4,3862	4,3862	0		
Бошњане	Липар	35	392	344	ЊИВА 5.класе	не	0,9373	0,9373	0		
Бошњане	укупно	35					0,9373	0,9373	0		
Бошњане	Градине	36	392	1391	ЊИВА 3.класе	не	0,3276	0,3276	0		

Бошњане	укупно	36					0,3276	0,3276	0		
Бошњане	Крагујевчић	37	392	1351/5	ЊИВА 5.класе	не	0,3356	0,3356	0		
Бошњане	укупно	37					0,3356	0,3356	0		
Бошњане	Село	38	392	1111/1	ЊИВА 4.класе	не	0,4855	0,4855	0		
Бошњане	укупно	38					0,4855	0,4855	0		
Бошњане	Купусина	39	392	1127/1	ПАШЊАК 3.класе	не	0,4807	0,4807	0	**	
Бошњане	укупно	39					0,4807	0,4807	0		
Бошњане	Градине	40	392	1387	ЊИВА 3.класе	не	0,5974	0,5974	0	**	
Бошњане	укупно	40					0,5974	0,5974	0		
Бошњане	Градине	41	392	1426	ЊИВА 4.класе	не	0,1345	0,1345	0	**	
Бошњане	Градине	41	392	1426	ЊИВА 5.класе	не	0,3942	0,3942	0	**	
Бошњане	Градине	41	392	1436	ЊИВА 4.класе	не	0,1518	0,1518	0	**	
Бошњане	укупно	41					0,6805	0,6805	0		
Бошњане	Липар	42	392	756/2	ЊИВА 5.класе	не	0,8929	0,8929	0		неокончан поступак повраћаја по ПЗФ-у
Бошњане	укупно	42					0,8929	0,8929	0		
Бошњане	Крушар	43	796	1247/1	ЊИВА 4.класе	да	1,6060	0,3804	0		сувласништво са физичким лицем
Бошњане	укупно	43					1,6060	0,3804	0		
Бошњане	Купусина	44	392	268	ЊИВА 4.класе	да	0,1263	0,1263	0		Преостали део парцеле по катаст.култури шума
Бошњане	укупно	44					0,1263	0,1263	0		
Бошњане	Село	45	354	1036/1	ЊИВА 4.класе	не	0,0750	0,0750	0		неокончан поступак повраћаја по ПЗФ-у
Бошњане	укупно	45					0,0750	0,0750	0		
Бошњане	Село	46	357	630	ПАШЊАК 2.класе	не	0,4157	0,4157	0		
Бошњане	укупно	46					0,4157	0,4157	0		
Бошњане	УКУПНО КО						21,4765	20,2509	0		
Велико Крчмаре	Висак	47	6	100/1	ЊИВА 5.класе	не	0,7891	0,7891	0		
Велико Крчмаре	укупно	47					0,7891	0,7891	0		
Велико Крчмаре	Мишјак	48	7	450/1	ЊИВА 4.класе	да	0,3855	0,3855	0	**	преостали део парцеле под кат. културом шума
Велико Крчмаре	укупно	48					0,3855	0,3855	0		
Велико Крчмаре	Камењар	49	7	626/1	ВИНОГРАД 3.класе	не	0,5479	0,5479	0		
Велико Крчмаре	укупно	49					0,5479	0,5479	0		
Велико Крчмаре	Медвеђњак	50	7	1147/3	ЛИВАДА 3.класе	не	0,0142	0,0142	0	**	
Велико Крчмаре	Медвеђњак	50	7	1147/4	ЛИВАДА 3.класе	не	0,05	0,05	0	**	
Велико Крчмаре	укупно	50					0,0642	0,0642	0		
Велико Крчмаре	Јаруга	51	7	1591/1	ЊИВА 4.класе	не	0,6844	0,6844	0		
Велико Крчмаре	Јаруга	51	7	1591/1	ЛИВАДА 3.класе	не	0,6000	0,6000	0		
Велико Крчмаре	Јаруга	51	7	1591/3	ЊИВА 4.класе	не	0,7294	0,7294	0	**	
Велико Крчмаре	укупно	51					2,0138	2,0138	0		
Велико Крчмаре	Јаруга	52	7	1965	ЊИВА 4.класе	не	1,6504	1,6504	0		
Велико Крчмаре	укупно	52					1,6504	1,6504	0		
Велико Крчмаре	Јаруга	53	397	1969/2	ПАШЊАК 4.класе	не	0,2268	0,2268	0	**	
Велико Крчмаре	укупно	53					0,2268	0,2268	0		
Велико Крчмаре	Собовица	54	7	2101	ЊИВА 4.класе	не	1,7133	1,7133	0		
Велико Крчмаре	укупно	54					1,7133	1,7133	0		
Велико Крчмаре	Медвеђњак	55	9	1050	ЛИВАДА 3.класе	не	0,5329	0,5329	0		
Велико Крчмаре	укупно	55					0,5329	0,5329	0		
Велико Крчмаре	Мишјак	56	66	700/1	ЛИВАДА 3.класе	не	0,0747	0,0747	0	**	

Велико Крчмаре	Мишјак	56	66	702	ЛИВАДА 4.класе	не	0,0086	0,0086	0	**	
Велико Крчмаре	Мишјак	56	66	703	ЛИВАДА 4.класе	не	0,0385	0,0385	0		
Велико Крчмаре	укупно	56					0,1218	0,1218	0		
Велико Крчмаре	Шибовита	57	262	1743/3	ВОЋЊАК 3.класе	не	0,1629	0,1629	0	**	
Велико Крчмаре	укупно	57					0,1629	0,1629	0		
Велико Крчмаре	Крачуља	58	305	272	ВОЋЊАК 3.класе	не	0,6813	0,6813	0	**	
Велико Крчмаре	укупно	58					0,6813	0,6813	0		
Велико Крчмаре	Мишјак	59	318	1768/3	ЊИВА 3.класе	не	0,3142	0,3142	0	**	
Велико Крчмаре	Камењар	59	409	1768/1	ЛИВАДА 2.класе	не	0,8913	0,8913	0		
Велико Крчмаре	укупно	59					1,2055	1,2055	0		
Велико Крчмаре	Шибовита	60	771	1764/3	ЊИВА 4.класе	не	0,1251	0,1251	0		
Велико Крчмаре	укупно	60					0,1251	0,1251	0		
Велико Крчмаре	Камењар	61	397	999/1	ЊИВА 3.класе	не	0,2435	0,2435	0	**	
Велико Крчмаре	Камењар	61	397	999/2	ЛИВАДА 2.класе	не	0,3086	0,3086	0	**	
Велико Крчмаре	укупно	61					0,5521	0,5521	0		
Велико Крчмаре	Медвеђњак	62	397	1126/4	ПАШЊАК 3.класе	да	0,2894	0,2894	0		преостали део парцеле је под објектом и земљ.уз објекат
Велико Крчмаре	Медвеђњак	62	771	1126/7	ПАШЊАК 3.класе	да	0,2885	0,2885	0		преостали део парцеле је под објектом
Велико Крчмаре	укупно	62					0,5779	0,5779	0		
Велико Крчмаре	Камењар	63	397	1282	ПАШЊАК 4.класе	не	0,0306	0,0306	0	**	
Велико Крчмаре	укупно	63					0,0306	0,0306	0		
Велико Крчмаре	Шибовита	64	771	2023	ЊИВА 3.класе	не	0,7310	0,7310	0	**	
Велико Крчмаре	укупно	64					0,7310	0,7310	0		
Велико Крчмаре	Шибовита	65	660	2025/1	ЊИВА 4.класе	да	1,0947	0,5474	0	**	
Велико Крчмаре	Шибовита	65	660	2025/2	ЊИВА 4.класе	да	1,0939	0,5470	0	**	
Велико Крчмаре	укупно	65					2,1886	1,0944	0		
Велико Крчмаре	Висак	66	709	29	ЊИВА 5.класе	не	0,3227	0,3227	0	**	
Велико Крчмаре	укупно	66					0,3227	0,3227	0		
Велико Крчмаре	Камењар	67	716	1223	ЊИВА 4.класе	да	0,1719	0,1719	0		преостали део парцеле је под објектом и земљ.уз објекат
Велико Крчмаре	Камењар	67	716	1224	ЊИВА 4.класе	не	0,2152	0,2152	0	**	
Велико Крчмаре	укупно	67					0,3871	0,3871	0		
Велико Крчмаре	Крачуља	68	214	266/2	ЊИВА 5.класе	не	1,0288	1,0288	0		
Велико Крчмаре	укупно	68					1,0288	1,0288	0		
Велико Крчмаре	Мишјак	69	214	406/3	ЊИВА 5.класе	не	0,4904	0,4904	0		
Велико Крчмаре	Камењар	69	249	436/2	ЊИВА 5.класе	не	0,6162	0,6162	0		
Велико Крчмаре	укупно	69					1,1066	1,1066	0		
Велико Крчмаре	Камењар	70	249	568	ЛИВАДА 3.класе	не	0,5292	0,5292	0		
Велико Крчмаре	укупно	70					0,5292	0,5292	0		
Велико Крчмаре	Чот	71	320	161	ЛИВАДА 4.класе	не	0,5127	0,5127	0		
Велико Крчмаре	Чот	71	320	161	ПАШЊАК 4.класе	не	0,4811	0,4811	0		
Велико Крчмаре	укупно	71					0,9938	0,9938	0		
Велико Крчмаре	Висак	72	392	282/2	ЊИВА 6.класе	не	0,3155	0,3155	0		
Велико Крчмаре	Висак	72	393	282/3	ЊИВА 5.класе	не	0,3455	0,3455	0		
Велико Крчмаре	Висак	72	394	282/4	ЊИВА 6.класе	не	0,3679	0,3679	0		
Велико Крчмаре	укупно	72					1,0289	1,0289	0		
Велико Крчмаре	Камењар	73	392	344/1	ЊИВА 5.класе	не	0,6345	0,6345	0		

Велико Крчмаре	Камењар	73	393	344/2	ЊИВА 5.класе	не	0,6624	0,6624	0		
Велико Крчмаре	укупно	73					1,2969	1,2969	0		
Велико Крчмаре	Крачуља	74	394	404/1	ЛИВАДА 3.класе	не	0,3841	0,3841	0		
Велико Крчмаре	Крачуља	74	392	404/2	ЛИВАДА 3.класе	не	0,1811	0,1811	0		
Велико Крчмаре	Крачуља	74	393	404/3	ЛИВАДА 3.класе	не	0,1993	0,1993	0		
Велико Крчмаре	укупно	74					0,7645	0,7645	0		
Велико Крчмаре	Камењар	75	397	999/6	ПАШЊАК 4.класе	не	0,0687	0,0687	0		
Велико Крчмаре	укупно	75					0,0687	0,0687	0		
Велико Крчмаре	Собовица	76	403	2407/1	ЊИВА 3.класе	не	0,7115	0,7115	0		
Велико Крчмаре	укупно	76					0,7115	0,7115	0		
Велико Крчмаре	Висак	77	404	43	ЊИВА 5.класе	не	0,5194	0,5194	0		
Велико Крчмаре	укупно	77					0,5194	0,5194	0		
Велико Крчмаре	Шибовита	78	410	1764/1	ЊИВА 4.класе	не	0,7694	0,7694	0		
Велико Крчмаре	укупно	78					0,7694	0,7694	0		
Велико Крчмаре	Шибовита	79	590	2028/4	ЊИВА 3.класе	не	1,4468	1,4468	0		неокончан поступак повраћаја по ПЗФ-у
Велико Крчмаре	укупно	79					1,4468	1,4468	0		
Велико Крчмаре	Собовица	80	590	2154	ЊИВА 4.класе	не	0,2329	0,2329	0		неокончан поступак повраћаја по ПЗФ-у
Велико Крчмаре	укупно	80					0,2329	0,2329	0		
Велико Крчмаре	Собовица	81	590	2158/3	ЊИВА 4.класе	не	1,1936	1,1936	0		неокончан поступак повраћаја по ПЗФ-у
Велико Крчмаре	Собовица	81	590	2158/4	ЊИВА 4.класе	не	0,7688	0,7688	0		
Велико Крчмаре	укупно	81					1,9624	1,9624	0		
Велико Крчмаре	Собовица	82	704	2155	ЊИВА 4.класе	не	1,2928	1,2928	0		неокончан поступак повраћаја по ПЗФ-у
Велико Крчмаре	укупно	82					1,2928	1,2928	0		
Велико Крчмаре	Собовица	83	706	2407/2	ЊИВА 3.класе	не	1,7096	1,7096	0		
Велико Крчмаре	укупно	83					1,7096	1,7096	0		
Велико Крчмаре	Висак	84	708	275/1	ЊИВА 5.класе	не	0,9076	0,9076	0		
Велико Крчмаре	Висак	84	708	275/2	ЊИВА 5.класе	не	0,2325	0,2325	0		
Велико Крчмаре	укупно	84					1,1401	1,1401	0		
Велико Крчмаре		85	710	631/3	ЊИВА 5.класе	не	0,2397	0,2397	0		
Велико Крчмаре	укупно	85					0,2397	0,2397	0		
Велико Крчмаре	Чот	86	652	214/2	ЊИВА 5.класе	не	0,6110	0,6110	0		
Велико Крчмаре	Чот	86	714	214/3	ЊИВА 5.класе	не	0,2149	0,2149	0		
Велико Крчмаре	Чот	86	714	215	ЊИВА 5.класе	не	0,7417	0,7417	0		
Велико Крчмаре	укупно	86					1,5676	1,5676	0		
Велико Крчмаре	Камењар	87	717	1228/2	ЊИВА 4.класе	не	0,7926	0,7926	0		
Велико Крчмаре	укупно	87					0,7926	0,7926	0		
Велико Крчмаре	Шибовита	88	771	1759/3	ВИНОГРАД 3.класе	не	0,1314	0,1314	0		
Велико Крчмаре	Шибовита	88	718	1759/2	ВОЊАК 3.класе	не	0,4800	0,4800	0		
Велико Крчмаре	Шибовита	88	718	1759/2	ВИНОГРАД 3.класе	не	0,2278	0,2278	0		
Велико Крчмаре	укупно	88					0,8392	0,8392	0		
Велико Крчмаре	Шибовита	89	771	1984/4	ЊИВА 3.класе	не	0,7191	0,7191	0		
Велико Крчмаре	Шибовита	89	771	1985/4	ЊИВА 3.класе	не	3,5419	3,5419	0		
Велико Крчмаре	укупно	89					4,2610	4,2610	0		
Велико Крчмаре	Шибовита	90	771	1998/2	ЊИВА 4.класе	не	0,5066	0,5066	0		
Велико Крчмаре	укупно	90					0,5066	0,5066	0		

Велико Крчмаре	Шибовита	91	771	2006	ЊИВА 4.класе	не	0,4279	0,4279	0		
Велико Крчмаре	укупно	91					0,4279	0,4279	0		
Велико Крчмаре	Шибовита	92	771	2014	ЊИВА 4.класе	не	0,9014	0,9014	0		неокончан поступак повраћаја по ПЗФ-у
Велико Крчмаре	укупно	92					0,9014	0,9014	0		
Велико Крчмаре	Собовица	93	771	2090/2	ЊИВА 4.класе	не	0,3517	0,3517	0		неокончан поступак повраћаја по ПЗФ-у
Велико Крчмаре	Собовица	93	771	2090/3	ЊИВА 4.класе	не	0,2798	0,2798	0		неокончан поступак повраћаја по ПЗФ-у
Велико Крчмаре	Собовица	93	771	2091	ВИНОГРАД 3.класе	не	0,2189	0,2189	0		неокончан поступак повраћаја по ПЗФ-у
Велико Крчмаре	укупно	93					0,8504	0,8504	0		
Велико Крчмаре	Собовица	94	771	2353/2	ЊИВА 4.класе	не	0,6002	0,6002	0		
Велико Крчмаре	Собовица	94	771	2353/3	ЊИВА 4.класе	не	1,1449	1,1449	0		
Велико Крчмаре	укупно	94					1,7451	1,7451	0		
Велико Крчмаре	Медвеђњак	95	397	1063	ПАШЊАК 4.класе	не	0,0591	0,0591	0		
Велико Крчмаре	укупно	95					0,0591	0,0591	0		
Велико Крчмаре	Собовица	96	397	1631/2	ЛИВАДА 3.класе	не	0,1005	0,1005	0		
Велико Крчмаре	укупно	96					0,1005	0,1005	0		
Велико Крчмаре	Медвеђњак	97	771	1120	ЊИВА 3.класе	не	0,9719	0,9719	0		неокончан поступак повраћаја по ПЗФ-у
Велико Крчмаре	укупно	97					0,9719	0,9719	0		
Велико Крчмаре	Медвеђњак	98	771	1136/1	ЛИВАДА 4.класе	не	0,8155	0,8155	0		
Велико Крчмаре	укупно	98					0,8155	0,8155	0		
Велико Крчмаре	Шибовита	99	771	2011/2	ЊИВА 4.класе	не	2,5265	2,5265	0		
Велико Крчмаре	укупно	99					2,5265	2,5265	0		
Велико Крчмаре	Шибовита	100	771	2047/1	ЊИВА 4.класе	не	1,2154	1,2154	0		
Велико Крчмаре	Шибовита	100	771	2047/3	ЊИВА 4.класе	не	0,3369	0,3369		**	
Велико Крчмаре	укупно	100					1,5523	1,5523	0		
Велико Крчмаре	Собовица	101	771	2100/1	ЊИВА 4.класе	не	0,5282	0,5282	0		
Велико Крчмаре	Собовица	101	771	2100/5	ЊИВА 4.класе	не	0,6637	0,6637	0		
Велико Крчмаре	укупно	101					1,1919	1,1919	0		
Велико Крчмаре	Собовица	102	771	2102/2	ЊИВА 4.класе	не	0,1006	0,1006	0		
Велико Крчмаре	Собовица	102	771	2102/4	ЊИВА 4.класе	не	0,0994	0,0994	0		
Велико Крчмаре	Собовица	102	771	2102/5	ЊИВА 4.класе	не	0,1244	0,1244	0		
Велико Крчмаре	Собовица	102	771	2102/6	ЊИВА 4.класе	не	0,1042	0,1042	0		
Велико Крчмаре	Собовица	102	771	2102/7	ЊИВА 4.класе	не	0,0994	0,0994	0		
Велико Крчмаре	Собовица	102	771	2102/8	ЊИВА 4.класе	не	0,0938	0,0938	0		
Велико Крчмаре	Собовица	102	771	2102/9	ЊИВА 4.класе	не	0,1027	0,1027	0		
Велико Крчмаре	Собовица	102	771	2102/10	ЊИВА 4.класе	не	0,1030	0,1030	0		
Велико Крчмаре	укупно	102					0,8275	0,8275	0		
Велико Крчмаре	Собовица	103	771	2113/1	ЊИВА 4.класе	не	1,2777	1,2777	0		
Велико Крчмаре	укупно	103					1,2777	1,2777	0		

Велико Крчмаре	Собовица	104	771	2263/10	ЊИВА 3.класе	не	0,7135	0,7135	0		
Велико Крчмаре	укупно	104					0,7135	0,7135	0		
Велико Крчмаре	Собовица	105	771	2345/2	ЊИВА 3.класе	не	0,8821	0,8821	0		
Велико Крчмаре	Собовица	105	771	2345/3	ЊИВА 3.класе	не	0,9121	0,9121	0		
Велико Крчмаре	укупно	105					1,7942	1,7942	0		
Велико Крчмаре	Собовица	106	771	1840	ЊИВА 3.класе	не	0,1894	0,1894	0		
Велико Крчмаре	Собовица	106	771	1841	ЊИВА 3.класе	не	0,4345	0,4345	0		
Велико Крчмаре	укупно	106					0,6239	0,6239	0		
Велико Крчмаре	Висак	107	787	2008/1	ЊИВА 3.класе	да	2,2672	0,6074	0		сувласништво са физичким лицем/неокончан поступак повраћаја по ПЗФ-у
Велико Крчмаре	укупно	107					2,2672	0,6074	0		
Велико Крчмаре	Собовица	108	797	1883/2	ЊИВА 3.класе	не	0,3870	0,3870	0		
Велико Крчмаре	укупно	108					0,3870	0,3870	0		
Велико Крчмаре	Собовица	109	798	1831	ЊИВА 4.класе	да	0,2360	0,1933	0		преостали део парцеле је под објектом и земљ.уз објекат/сувласништво са физичким лицем
Велико Крчмаре	укупно	109					0,2360	0,1933	0		
Велико Крчмаре	УКУПНО КО						59,0890	56,2923	0		
Вишевац	Церје	110	40	363/1	ЊИВА 5.класе	не	1,0502	1,0502	0		
Вишевац	укупно	110					1,0502	1,0502	0		
Вишевац	Поток	111	78	596/4	ЊИВА 6.класе	не	0,3004	0,3004	0		
Вишевац	укупно	111					0,3004	0,3004	0		
Вишевац	Трмчиште	112	150	2741/2	ЊИВА 5.класе	не	0,2419	0,2419	0	**	
Вишевац	укупно	112					0,2419	0,2419	0		
Вишевац	Манђупа	113	150	3324/1	ЊИВА 5.класе	не	0,6479	0,6479	0	**	
Вишевац	укупно	113					0,6479	0,6479	0		
Вишевац	Трмчиште	114	150	3326	ПАШЊАК 3.класе	да	0,2345	0,2345	0	**	
Вишевац	укупно	114					0,2345	0,2345	0		
Вишевац	Гајевци	115	249	2976	ЊИВА 4.класе	не	0,4383	0,4383	0		
Вишевац	укупно	115					0,4383	0,4383	0		
Вишевац	Река	116	373	1930/1	ЛИВАДА 3.класе	не	0,1077	0,1077	0		
Вишевац	укупно	116					0,1077	0,1077	0		
Вишевац	Нови Вишевац	117	478	1199	ПАШЊАК 5.класе	не	0,1866	0,1866	0		
Вишевац	укупно	117					0,1866	0,1866	0		
Вишевац	Нови Вишевац	118	478	1278	ПАШЊАК 4.класе	не	0,2068	0,2068	0		
Вишевац	укупно	118					0,2068	0,2068	0		
Вишевац	Нови Вишевац	119	480	1641	ПАШЊАК 4.класе	не	0,0682	0,0682	0		
Вишевац	укупно	119					0,0682	0,0682	0		

Вишевац	Река	120	480	2277/10	ЊИВА 2.класе	не	0,2176	0,2176	0		
Вишевац	укупно	120					0,2176	0,2176	0		
Вишевац	Вишевчић	121	480	2853	ПАШЊАК 3.класе	не	0,3532	0,3532	0		
Вишевац	укупно	121					0,3532	0,3532	0		
Вишевац	Трмчиште	122	480	3254	ПАШЊАК 5.класе	не	0,1276	0,1276	0		
Вишевац	укупно	122					0,1276	0,1276	0		
Вишевац	Радуловац	123	479	2254/1	ЊИВА 3.класе	не	0,2620	0,2620	0		
Вишевац	Радуловац	123	479	2254/4	ЊИВА 3.класе	не	0,0485	0,0485	0		
Вишевац	укупно	123					0,3105	0,3105	0		
Вишевац	Церје	124	480	581	ПАШЊАК 5.класе	не	0,1238	0,1238	0	**	
Вишевац	укупно	124					0,1238	0,1238	0		
Вишевац	Вл.поток	125	480	1533	ПАШЊАК 4.класе	не	0,1211	0,1211	0	**	
Вишевац	укупно	125					0,1211	0,1211	0		
Вишевац	Вл.поток	126	480	1750	ПАШЊАК 4.класе	не	0,1358	0,1358	0	**	
Вишевац	укупно	126					0,1358	0,1358	0		
Вишевац	Стари Вишевац	127	480	1893	ПАШЊАК 4.класе	не	0,0311	0,0311	0	**	
Вишевац	укупно	127					0,0311	0,0311	0		
Вишевац	Вишевчић	128	698	2870/4	ЊИВА 3.класе	да	0,5858	0,1953	0		сувласништво са физичким лицем
Вишевац	укупно	128					0,5858	0,1953	0		
Вишевац	Поље	129	698	3046/1	ЊИВА 3.класе	да	1,3208	0,4403	0		сувласништво са физичким лицем
Вишевац	Поље	129	698	3046/2	ЊИВА 3.класе	да	0,5648	0,1883	0		сувласништво са физичким лицем
Вишевац	Поље	129	698	3046/3	ЊИВА 3.класе	да	0,5928	0,1976	0		сувласништво са физичким лицем
Вишевац	укупно	129					2,4784	0,8262	0		
Вишевац	Река	130	837	2303/1	ЊИВА 2.класе	не	0,3386	0,3386	0		
Вишевац	Река	130	837	2303/2	ЛИВАДА 2.класе	не	0,2935	0,2935	0		
Вишевац	Река	130	837	2303/3	ЊИВА 2.класе	не	0,0500	0,0500	0		
Вишевац	укупно	130					0,6821	0,6821	0		
Вишевац	Поток	131	838	383/2	ЊИВА 5.класе	не	0,3924	0,3924	0		
Вишевац	укупно	131					0,3924	0,3924	0		
Вишевац	Река	132	838	2281/2	ЊИВА 2.класе	не	0,1838	0,1838	0		
Вишевац	укупно	132					0,1838	0,1838	0		
Вишевац	Церје	133	840	31//1	ЊИВА 5.класе	не	1,0706	1,0706	0		
Вишевац	укупно	133					1,0706	1,0706	0		
Вишевац	Вл.поток	134	840	72/2	ЊИВА 5.класе	не	0,2537	0,2537	0		
Вишевац	укупно	134					0,2537	0,2537	0		
Вишевац	Вл.поток	135	840	218/2	ЊИВА 5.класе	не	0,3191	0,3191	0		
Вишевац	Вл.поток	135	840	218/2	ЊИВА 6.класе	не	0,0967	0,0967	0		
Вишевац	Вл.поток	135	840	218/3	ЊИВА 5.класе	не	0,3820	0,3820	0		



Вишевац	Вл.поток	135	840	218/3	ЊИВА 6.класе	не	0,1761	0,1761	0		
Вишевац	укупно	135					0,9739	0,9739	0		
Вишевац	Церје	136	840	252/4	ЊИВА 6.класе	не	0,1738	0,1738	0		
Вишевац	укупно	136					0,1738	0,1738	0		
Вишевац	Церје	137	840	401/1	ЊИВА 5.класе	не	0,2542	0,2542	0		
Вишевац	укупно	137					0,2542	0,2542	0		
Вишевац	Церје	138	840	461/2	ЊИВА 4.класе	не	0,2245	0,2245	0		
Вишевац	укупно	138					0,2245	0,2245	0		
Вишевац	Гајеви	139	840	490/1	ЊИВА 5.класе	не	0,7181	0,7181	0		
Вишевац	укупно	139					0,7181	0,7181	0		
Вишевац	Церје	140	840	558/1	ЊИВА 6.класе	не	1,0504	1,0504	0		
Вишевац	укупно	140					1,0504	1,0504	0		
Вишевац	Нови Вишевац	141	840	1189	ЊИВА 5.класе	не	0,3205	0,3205	0		
Вишевац	укупно	141					0,3205	0,3205	0		
Вишевац	Радуловац	142	840	1509/4	ВОЊЊАК 3.класе	не	0,1160	0,1160	0		
Вишевац	Радуловац	142	840	1509/5	ЊИВА 3.класе	не	0,1562	0,1562	0		
Вишевац	Радуловац	142	840	1510	ЊИВА 3.класе	не	0,2993	0,2993	0		
Вишевац	Радуловац	142	840	1511	ЊИВА 3.класе	да	0,3606	0,3606	0		преостали део парцеле је под објектом и земљ.уз објекат
Вишевац	укупно	142					0,9321	0,9321	0		
Вишевац	Вл.поток	143	840	1844	ЊИВА 6.класе	не	0,5162	0,5162	0		
Вишевац	укупно	143					0,5162	0,5162	0		
Вишевац	Река	144	840	2146	ЊИВА 2.класе	не	0,0859	0,0859	0		
Вишевац	укупно	144					0,0859	0,0859	0		
Вишевац	Река	145	840	2277/4	ЊИВА 2.класе	не	0,0491	0,0491	0		
Вишевац	укупно	145					0,0491	0,0491	0		
Вишевац	Гајеви	146	881	2341/1	ЊИВА 3.класе	не	0,6029	0,6029	0		
Вишевац	укупно	146					0,6029	0,6029	0		
Вишевац	Гајеви	147	881	2973/4	ЊИВА 4.класе	не	0,3374	0,3374	0		
Вишевац	укупно	147					0,3374	0,3374	0		
Вишевац	Обешењак 2	148	881	2//6	ЊИВА 4.класе	не	0,6236	0,6236	0		неокончан поступак повраћаја по ПЗФ-у
Вишевац	укупно	148					0,6236	0,6236	0		
Вишевац	Церје	149	881	21	ЊИВА 4.класе	не	0,9730	0,9730	0		
Вишевац	укупно	149					0,9730	0,9730	0		
Вишевац	Церје	150	881	3022/1	ЊИВА 4.класе	не	0,1169	0,1169	0		
Вишевац	укупно	150					0,1169	0,1169	0		
Вишевац	Поток	151	841	366	ЊИВА 4.класе	не	0,3145	0,3145	0		

Вишевац	укупно	151					0,3145	0,3145	0		
Вишевац	Нови Вишевац	152	478	1259	ПАШЊАК 5.класе	не	0,4599	0,4599	0		
Вишевац	Нови Вишевац	152	478	1266	ПАШЊАК 5.класе	не	1,3197	1,3197	0	**	
Вишевац	укупно	152					1,7796	1,7796	0		
Вишевац	Поток	153	478	.896	ПАШЊАК 5.класе	не	0,1865	0,1865	0	**	
Вишевац	Поток	153	478	.897	ПАШЊАК 5.класе	не	0,2709	0,2709	0	**	
Вишевац	Поток	153	478	.898	ПАШЊАК 5.класе	не	0,0961	0,0961	0	**	
Вишевац	укупно	153					0,5535	0,5535	0		
Вишевац	Река	154	478	1422	ПАШЊАК 5.класе	не	0,0926	0,0926	0	**	
Вишевац	укупно	154					0,0926	0,0926	0		
Вишевац	УКУПНО КО						21,2427	19,2000	0		
Војиновац	Собовица	155	127	1	ПАШЊАК 4.класе	не	0,3105	0,3105	0	**	
Војиновац	укупно	155					0,3105	0,3105	0		
Војиновац	Собовица	156	127	255/4	ЊИВА 4.класе	не	0,2630	0,2630	0		неокончан поступак повраћаја по ПЗФ-у
Војиновац	укупно	156					0,2630	0,2630	0		
Војиновац	Собовица	157	127	306/3	ЊИВА 4.класе	не	0,7852	0,7852	0		неокончан поступак повраћаја по ПЗФ-у
Војиновац	укупно	157					0,7852	0,7852	0		
Војиновац	Собовица	158	127	396	ЊИВА 4.класе	не	0,8229	0,8229	0		неокончан поступак повраћаја по ПЗФ-у
Војиновац	укупно	158					0,8229	0,8229	0		
Војиновац	Собовица	159	127	404	ЊИВА 4.класе	не	2,0675	2,0675	0		неокончан поступак повраћаја по ПЗФ-у
Војиновац	укупно	159					2,0675	2,0675	0		
Војиновац	УКУПНО КО						4,2491	4,2491	0		
Вучић	Луг	160	621	58/6	ЊИВА 2.класе	не	0,1910	0,1910	0		
Вучић	укупно	160					0,1910	0,1910	0		
Вучић	Луг	161	654	37/1	ЛИВАДА 3.класе	не	1,8718	1,8718	0		
Вучић	укупно	161					1,8718	1,8718	0		
Вучић	Луг	162	654	39/1	ВОЋЊАК 2.класе	да	0,2893	0,2893	0		преостали део парцеле је земљ.под зградом-објектом
Вучић	укупно	162					0,2893	0,2893	0		
Вучић	Луг	163	654	39/6	ЊИВА 2.класе	да	0,2793	0,2793	0		преостали део парцеле је земљ.под зградом-објектом
Вучић	укупно	163					0,2793	0,2793	0		
Вучић	Луг	164	654	54	ЊИВА 3.класе	не	0,1057	0,1057	0		
Вучић	укупно	164					0,1057	0,1057	0		
Вучић	Луг	165	654	65/2	ЊИВА 3.класе	не	0,0420	0,0420	0	**	
Вучић	укупно	165					0,0420	0,0420	0		
Вучић	Луг	166	654	69/6	ЊИВА 2.класе	не	0,0719	0,0719	0		
Вучић	укупно	166					0,0719	0,0719	0		
Вучић	Јасеница	167	654	836	ПАШЊАК 3.класе	не	0,7581	0,7581	0	**	

Вучић	укупно	167					0,7581	0,7581	0		
Вучић	Виногради	168	654	1524	ЊИВА 5.класе	не	0,0410	0,0410	0	**	
Вучић	укупно	168					0,0410	0,0410	0		
Вучић	Пењирац	169	654	1799/4	ЊИВА 2.класе	не	0,2862	0,2862	0	**	
Вучић	укупно	169					0,2862	0,2862	0		
Вучић	Ивова Бара	170	654	1989	ЊИВА 3.класе	не	0,0495	0,0495	0	**	
Вучић	укупно	170					0,0495	0,0495	0		
Вучић	Луг	171	682	412/2	ПАШЊАК 3.класе	не	0,0428	0,0428	0	**	
Вучић	укупно	171					0,0428	0,0428	0		
Вучић	Ивова Бара	172	682	1966	ПАШЊАК 2.класе	не	0,0695	0,0695	0	**	
Вучић	укупно	172					0,0695	0,0695	0		
Вучић	Луг	173	654	69/7	ЊИВА 2.класе	не	0,2731	0,2731	0		неокончан поступак повраћаја по ПЗФ-у
Вучић	Д.Поље	173	654	70/1	ЊИВА 2.класе	не	3,1382	3,1382	0		неокончан поступак повраћаја по ПЗФ-у
Вучић	Д.Поље	173	654	70/8	ЊИВА 2.класе	не	0,0774	0,0774	0		
Вучић	Д.Поље	173	654	70/9	ЊИВА 2.класе	не	0,0803	0,0803	0		
Вучић	Д.Поље	173	654	70/10	ЊИВА 2.класе	не	0,0831	0,0831	0		
Вучић	Д.Поље	173	654	70/11	ЊИВА 2.класе	не	0,0869	0,0869	0		
Вучић	Д.Поље	173	654	71/1	ЊИВА 2.класе	не	0,7899	0,7899	0		неокончан поступак повраћаја по ПЗФ-у
Вучић	Д.Поље	173	654	72	ЊИВА 2.класе	не	0,3772	0,3772	0		неокончан поступак повраћаја по ПЗФ-у
Вучић	Д.Поље	173	654	74/2	ЊИВА 2.класе	не	0,0397	0,0397	0		неокончан поступак повраћаја по ПЗФ-у
Вучић	укупно	173					4,9458	4,9458	0		
Вучић	Д.Поље	174	654	241/2	ЊИВА 3.класе	не	1,0680	1,0680	0		неокончан поступак повраћаја по ПЗФ-у
Вучић	Д.Поље	174	654	246/2	ЊИВА 3.класе	да	0,4004	0,4004	0		преостали део парцеле је по култури остало вешт.створено непогод.
Вучић	Д.Поље	174	654	246/3	ЊИВА 3.класе	не	2,1850	2,1850	0		неокончан поступак повраћаја по ПЗФ-у
Вучић	укупно	174					3,6534	3,6534	0		
Вучић	Д.Поље	175	654	253/4	ЊИВА 3.класе	не	0,6821	0,6821	0		неокончан поступак повраћаја по ПЗФ-у
Вучић	Д.Поље	175	654	253/5	ЊИВА 3.класе	не	0,5149	0,5149	0		неокончан поступак повраћаја по ПЗФ-у
Вучић	Д.Поље	175	654	260/2	ВОЋЊАК 2.класе	не	0,2740	0,2740	0		
Вучић	укупно	175					1,4710	1,4710	0		
Вучић	Јасеница	176	654	150/3	ЛИВАДА 3.класе	не	0,2789	0,2789	0		
Вучић	Јасеница	176	654	150/5	ЛИВАДА 3.класе	не	0,2849	0,2849	0		
Вучић	Јасеница	176	654	150/6	ЛИВАДА 3.класе	не	0,7517	0,7517	0		
Вучић	Јасеница	176	654	150/9	ЛИВАДА 3.класе	не	1,0799	1,0799	0		
Вучић	укупно	176					2,3954	2,3954	0		
Вучић	Луг	177	654	308	ЛИВАДА 2.класе	не	1,5546	1,5546	0		
Вучић	Луг	177	654	309	ЛИВАДА 2.класе	не	0,2646	0,2646	0		
Вучић	укупно	177					1,8192	1,8192	0		
Вучић	Гвоздењак	178	654	468/4	ЊИВА 4.класе	не	0,2386	0,2386	0		
Вучић	укупно	178					0,2386	0,2386	0		

Вучић	Пењирац	179	654	558/3	ЊИВА 3.класе	не	0,3294	0,3294	0	
Вучић	укупно	179					0,3294	0,3294	0	
Вучић	Пењирац	180	654	567/5	ЊИВА 3.класе	не	0,8137	0,8137	0	
Вучић	укупно	180					0,8137	0,8137	0	
Вучић	Јасеница	181	654	631	ПАШЊАК 3.класе	не	0,8986	0,8986	0	
Вучић	укупно	181					0,8986	0,8986	0	
Вучић	Јасеница	182	654	884	ЊИВА 3.класе	не	0,2369	0,2369	0	неокончан поступак повраћаја по ПЗФ-у
Вучић	укупно	182					0,2369	0,2369	0	
Вучић	Горње Поље	183	654	1203/1	ЊИВА 3.класе	не	1,1062	1,1062	0	неокончан поступак повраћаја по ПЗФ-у
Вучић	укупно	183					1,1062	1,1062	0	
Вучић	Доње Поље	184	654	1304	ЊИВА 4.класе	не	4,0534	4,0534	0	неокончан поступак повраћаја по ПЗФ-у
Вучић	Доње Поље	184	654	1306/1	ЊИВА 4.класе	не	1,3854	1,3854	0	неокончан поступак повраћаја по ПЗФ-у
Вучић	укупно	184					5,4388	5,4388	0	
Вучић	Доње Поље	185	654	1307/3	ЊИВА 3.класе	не	0,4680	0,4680		неокончан поступак повраћаја по ПЗФ-у
Вучић	укупно	185					0,4680	0,4680	0	
Вучић	Горње Поље	186	654	1430	ЊИВА 3.класе	не	0,1623	0,1623	0	
Вучић	укупно	186					0,1623	0,1623	0	
Вучић	Брестак	187	654	1666/2	ЊИВА 5.класе	не	0,1260	0,1260	0	
Вучић	укупно	187					0,1260	0,1260	0	
Вучић	Пењирац	188	654	1860	ЊИВА 4.класе	не	0,4987	0,4987	0	
Вучић	укупно	188					0,4987	0,4987	0	
Вучић	Пењирац	189	654	1909/2	ЊИВА 4.класе	не	0,3839	0,3839	0	неокончан поступак повраћаја по ПЗФ-у
Вучић	укупно	189					0,3839	0,3839	0	
Вучић	Висак	190	654	2068/1	ЊИВА 6.класе	не	1,8000	1,8000	0	
Вучић	укупно	190					1,8000	1,8000	0	
Вучић	Брестак	191	654	2111/6	ЛИВАДА 4.класе	не	0,7244	0,7244	0	
Вучић	укупно	191					0,7244	0,7244	0	
Вучић	Брестак	192	654	2124/1	ЛИВАДА 3.класе	не	0,6263	0,6263	0	
Вучић	Брестак	192	654	2124/4	ЛИВАДА 3.класе	не	0,4725	0,4725	0	
Вучић	укупно	192					1,0988	1,0988	0	
Вучић	Луг	193	654	13//2	ЊИВА 3.класе	да	0,3817	0,1909	0	сувласништво са физичким лицем
Вучић	Луг	193	668	14//2	ЊИВА 2.класе	да	1,1683	0,5842	0	сувласништво са физичким лицем
Вучић	Луг	193	668	15//3	ЛИВАДА 2.класе	да	0,0851	0,0426	0	сувласништво са физичким лицем
Вучић	укупно	193					1,6351	0,8177	0	
Вучић	УКУПНО КО						34,3423	33,5249	0	
Доња Рача	К.Пиносава	194	104	2741	ЊИВА 2.класе	не	0,4080	0,4080	0	
Доња Рача	укупно	194					0,4080	0,4080	0	
Доња Рача	К.Пиносава	195	104	2793/2	ЊИВА 2.класе	да	0,3305	0,3305	0	преостали део парцеле је по култури остало вештачко створено непл.

Доња Рача	укупно	195					0,3305	0,3305	0		
Доња Рача	Пиносава	196	104	2806/3	ЊИВА 2.класе	не	0,1313	0,1313	0		
Доња Рача	укупно	196					0,1313	0,1313	0		
Доња Рача	Пиносава	197	104	3262/3	ЊИВА 2.класе	не	0,0975	0,0975	0		
Доња Рача	Пиносава	197	104	3262/3	ЊИВА 3.класе	не	0,2147	0,2147	0		
Доња Рача	укупно	197					0,3122	0,3122	0		
Доња Рача	Липар	198	131	106	ЊИВА 5.класе	да	0,1983	0,0397	0		сувласништво са физичким лицем
Доња Рача	укупно	198					0,1983	0,0397	0		
Доња Рача	Дубочић	199	131	291/1	ЊИВА 5.класе	да	0,0794	0,0159	0		сувласништво са физичким лицем
Доња Рача	Дубочић	199	131	291/2	ЊИВА 5.класе	да	0,0793	0,0159	0		сувласништво са физичким лицем
Доња Рача	укупно	199					0,1587	0,0318	0		
Доња Рача	Дубочић	200	131	564/1	ЊИВА 4.класе	да	0,2436	0,0487	0		сувласништво са физичким лицем
Доња Рача	Дубочић	200	131	564/2	ЊИВА 4.класе	да	0,2436	0,0487	0		сувласништво са физичким лицем
Доња Рача	укупно	200					0,4872	0,0974	0		
Доња Рача	Село	201	131	1341/1	ВОЋЊАК 2.класе	да	0,1180	0,0236	0		сувласништво са физичким лицем
Доња Рача	Дубочић	201	131	1341/2	ВОЋЊАК 2.класе	да	0,1179	0,0236	0		сувласништво са физичким лицем
Доња Рача	укупно	201					0,2359	0,0472	0		
Доња Рача	Село	202	131	1356/1	ВИНОГРАД 2.класе	да	0,0772	0,0154	0		сувласништво са физичким лицем
Доња Рача	Село	202	131	1356/2	ВИНОГРАД 2.класе	да	0,0772	0,0154	0		сувласништво са физичким лицем
Доња Рача	укупно	202					0,1544	0,0308	0		
Доња Рача	Луг	203	616	3077/5	ЊИВА 2.класе	не	0,0068	0,0068	0		
Доња Рача	укупно	203					0,0068	0,0068	0		
Доња Рача	Дуваниште	204	616	3080/10	ЊИВА 2.класе	не	0,0050	0,0050	0		
Доња Рача	укупно	204					0,0050	0,0050	0		
Доња Рача	Луг	205	616	3081/5	ЊИВА 2.класе	не	0,0054	0,0054	0		
Доња Рача	Луг	205	616	3081/6	ЊИВА 2.класе	не	0,0045	0,0045	0		
Доња Рача	Луг	205	616	3082/3	ЊИВА 2.класе	не	0,0040	0,0040	0		
Доња Рача	укупно	205					0,0139	0,0139	0		
Доња Рача	Луг	206	616	3367/7	ЊИВА 2.класе	не	0,0026	0,0026	0		
Доња Рача	укупно	206					0,0026	0,0026	0		
Доња Рача	Дуваниште	207	616	3368/3	ЊИВА 2.класе	не	0,0427	0,0427	0		
Доња Рача	укупно	207					0,0427	0,0427	0		
Доња Рача	Липарић 2	208	971	399	ЊИВА 5.класе	не	0,6109	0,6109	0		
Доња Рача	укупно	208					0,6109	0,6109	0		
Доња Рача	Село	209	972	3151	ПАШЊАК 2.класе	не	0,0783	0,0783	0		
Доња Рача	укупно	209					0,0783	0,0783	0		
Доња Рача	Луг	210	1089	3264/4	ЊИВА 2.класе	да	0,4737	0,4715	0		сувласништво са физичким лицем
Доња Рача	укупно	210					0,4737	0,4715	0		
Доња Рача	Липарић 2	211	972	3348	ЊИВА 2.класе	не	0,1200	0,1200	0		

Доња Рача	укупно	211					0,1200	0,1200	0		
Доња Рача	Село	212	131	1342	ВОЊЊАК 2.класе	да	0,0222	0,0044	0		преостали део парцеле је по култури земљ под објектом и земљ.уз објекат/сувласништво са физичким лицима
Доња Рача	укупно	212					0,0222	0,0044	0		
Доња Рача	УКУПНО КО						3,7926	2,7850	0		
Доње Јарушице	Збеговиште	213	9	1036/2	ЊИВА 2.класе	не	0,1012	0,1012	0		
Доње Јарушице	укупно	213					0,1012	0,1012	0		
Доње Јарушице	Збеговиште	214	216	701	ЊИВА 6.класе	не	0,3565	0,3565	0		
Доње Јарушице	Збеговиште	214	216	702/2	ЊИВА 6.класе	не	0,4190	0,4190	0		
Доње Јарушице	укупно	214					0,7755	0,7755	0		
Доње Јарушице	Гај	215	324	309	ПАШЊАК 4.класе	не	0,1402	0,1402	0	**	
Доње Јарушице	укупно	215					0,1402	0,1402	0		
Доње Јарушице	Збеговиште	216	324	736	ВИНОГРАД 3.класе	не	0,1074	0,1074	0	**	
Доње Јарушице	укупно	216					0,1074	0,1074	0		
Доње Јарушице	Збеговиште	217	324	820	ЊИВА 4.класе	не	0,3200	0,3200	0	**	
Доње Јарушице	укупно	217					0,3200	0,3200	0		
Доње Јарушице	Збеговиште	218	324	1053	ЊИВА 6.класе	не	0,3000	0,3000	0	**	
Доње Јарушице	Збеговиште	218	324	1053	ПАШЊАК 4.класе	не	1,2066	1,2066	0	**	
Доње Јарушице	укупно	218					1,5066	1,5066	0		
Доње Јарушице	УКУПНО КО						2,9509	2,9509	0		
Ђурђево	Лађевац	219	429	75/1	ЊИВА 4.класе	не	0,7733	0,7733	0		
Ђурђево	укупно	219					0,7733	0,7733	0		
Ђурђево	Планине	220	150	2371	ЊИВА 5.класе	не	0,4806	0,4806	0		
Ђурђево	укупно	220					0,4806	0,4806	0		
Ђурђево	Планине	221	150	2450	ЊИВА 4.класе	не	0,4280	0,4280	0		
Ђурђево	укупно	221					0,4280	0,4280	0		
Ђурђево	Планине	222	164	2375/2	ЊИВА 5.класе	не	0,5100	0,5100	0		
Ђурђево	укупно	222					0,5100	0,5100	0		
Ђурђево	Церје	223	413	3280	ЊИВА 4.класе	да	0,5505	0,2753	0		неокончан поступак повраћаја по ПЗФ-у/сувласништво са физички лицем
Ђурђево	укупно	223					0,5505	0,2753	0		
Ђурђево	Обришна	224	560	1844	ЊИВА 4.класе	да	0,5574	0,5574	0		преостали део парцеле је по начину коришћења земљиште под зградом и другим објектом и земљ. Уз објекат
Ђурђево	Обришна	224	560	1845	ПАШЊАК 3.класе	не	0,1635	0,1635	0		
Ђурђево	укупно	224					0,7209	0,7209	0		
Ђурђево	Брдо	225	560	2173/3	ЊИВА 5.класе	не	0,0653	0,0653	0	**	
Ђурђево	Брдо	225	560	2176/2	ЊИВА 5.класе	не	0,0764	0,0764	0	**	

Ђурђево	укупно	225					0,1417	0,1417	0		
Ђурђево	Кусаја	226	561	1041	ПАШЊАК 4.класе		0,2874	0,2874	0		
Ђурђево	укупно	226					0,2874	0,2874	0		
Ђурђево	Бачиште	227	561	1493	ПАШЊАК 5.класе	не	0,1948	0,1948	0	**	
Ђурђево	Бачиште	227	561	1494	ПАШЊАК 5.класе	не	0,0632	0,0632	0	**	
Ђурђево	укупно	227					0,2580	0,2580	0		
Ђурђево	Брдо	228	568	480/6	ПАШЊАК 5.класе		0,2824	0,2824			
Ђурђево	укупно	228					0,2824	0,2824	0		
Ђурђево	Шибине Планине	229	622	2224/2	ЊИВА 6.класе	не	0,2418	0,2418	0	**	
Ђурђево	укупно	229					0,2418	0,2418	0		
Ђурђево	Планине	230	567	2377*	ЊИВА 5.класе	не	0,3122	0,3122	0	**	
Ђурђево	укупно	230					0,3122	0,3122	0		
Ђурђево	Брдо	231	572	665/2	ЊИВА 4.класе	не	0,1906	0,1906	0	**	
Ђурђево	укупно	231					0,1906	0,1906	0		
Ђурђево	Церје	232	825	1348/1	ЊИВА 3.класе	не	0,7855	0,7855	0		неокончан поступак повраћаја по ПЗФ-у
Ђурђево	Лађевац	232	819	1348/2	ЊИВА 3.класе	не	0,2607	0,2607	0		неокончан поступак повраћаја по ПЗФ-у
Ђурђево	Лађевац	232	887	1348/3	ЊИВА 4.класе	не	0,6415	0,6415	0		неокончан поступак повраћаја по ПЗФ-у
Ђурђево	укупно	232					1,6877	1,6877	0		
Ђурђево	Планине	233	873	2375/1	ЊИВА 5.класе		0,5021	0,5021	0		
Ђурђево	укупно	233					0,5021	0,5021	0		
Ђурђево	Брдо	234	878	2120	ВИНОГРАД 3.класе	не	0,1100	0,1100	0	**	
Ђурђево	Брдо	234	878	2120	ПАШЊАК 4.класе	не	0,2618	0,2618	0	**	
Ђурђево	укупно	234					0,3718	0,3718	0		
Ђурђево	Лађевац	235	887	1336	ЊИВА 4.класе	не	2,0627	2,0627	0		неокончан поступак повраћаја по ПЗФ-у
Ђурђево	укупно	235					2,0627	2,0627	0		
Ђурђево	Обришна	236	887	1435/5	ЊИВА 4.класе	не	0,2657	0,2657	0		неокончан поступак повраћаја по ПЗФ-у
Ђурђево	укупно	236					0,2657	0,2657	0		
Ђурђево	Шибине Планине	237	887	2448	ЊИВА 5.класе	не	0,1834	0,1834	0		
Ђурђево	укупно	237					0,1834	0,1834	0		
Ђурђево	Церје	238	887	1347/2	ЊИВА 3.класе	не	0,8713	0,8713	0		неокончан поступак повраћаја по ПЗФ-у
Ђурђево	укупно	238					0,8713	0,8713	0		
Ђурђево	Брдо	239	887	2119	ПАШЊАК 4.класе	не	0,2816	0,2816	0	**	
Ђурђево	Брдо	239	887	2121	ЊИВА 5.класе	не	0,0356	0,0356	0	**	
Ђурђево	укупно	239					0,3172	0,3172	0		
Ђурђево	Брдо	240	887	1707/1	ЊИВА 5.класе	не	0,0662	0,0662	0	**	
Ђурђево	Брдо	240	887	1708/1	ЊИВА 5.класе	не	0,1451	0,1451	0	**	
Ђурђево	укупно	240					0,2113	0,2113	0		
Ђурђево	Брдо	241	887	1741	ЊИВА 7.класе	не	0,2713	0,2713	0	**	
Ђурђево	Брдо	241	887	1742	ЊИВА 5.класе	не	0,3194	0,3194	0	**	

Ђурђево	укупно	241					0,5907	0,5907	0		
Ђурђево	Река	242	887	1797/2	ЊИВА 3.класе	не	0,0999	0,0999	0		
Ђурђево	Река	242	887	1803/2	ЊИВА 3.класе	не	0,9897	0,9897	0		
Ђурђево	укупно	242					1,0896	1,0896	0		
Ђурђево	Церје	243	887	3320	ЊИВА 4.класе	не	1,171	1,171	0		
Ђурђево	укупно	243					1,171	1,171	0		
Ђурђево	Церје	244	915	599/1	ЊИВА 4.класе	да	0,3037	0,3037	0		преостали део парцеле је по начину коришћења земљиште под зградом и другим објектом
Ђурђево	укупно	244					0,3037	0,3037	0		
Ђурђево	Шибине Планине	245	921	2366	ЊИВА 4.класе	не	1,6759	1,6759	0	**	
Ђурђево	Шибине Планине	245	921	2368/3	ЊИВА 5.класе	не	2,1600	2,1600	0	**	
Ђурђево	укупно	245					3,8359	3,8359	0		
Ђурђево	УКУПНО КО						18,6415	18,3663	0		
Мало Крчмаре	Брдо	246	205	508/2	ПАШЊАК 4.класе	не	0,0349	0,0349	0		
Мало Крчмаре	укупно	246					0,0349	0,0349	0		
Мало Крчмаре	Доња Јаруга	247	205	85	ПАШЊАК 4.класе	не	0,0459	0,0459	0	**	
Мало Крчмаре	укупно	247					0,0459	0,0459	0		
Мало Крчмаре	Доња Јаруга	248	210	36/2	ЊИВА 6.класе	не	0,3076	0,3076	0		
Мало Крчмаре	укупно	248					0,3076	0,3076	0		
Мало Крчмаре	Доња Јаруга	249	210	498/5	ЊИВА 3.класе	не	0,1944	0,1944	0		
Мало Крчмаре	укупно	249					0,1944	0,1944	0		
Мало Крчмаре	Мандић	250	210	625/2	ЊИВА 3.класе	не	0,1139	0,1139	0	**	
Мало Крчмаре	укупно	250					0,1139	0,1139	0		
Мало Крчмаре	Брдо	251	372	534	ЊИВА 5.класе	не	0,4964	0,4964	0	**	
Мало Крчмаре	укупно	251					0,4964	0,4964	0		
Мало Крчмаре	Висак	252	390	266/1	ПАШЊАК 4.класе	не	1,0115	1,0115	0	**	
Мало Крчмаре	укупно	252					1,0115	1,0115	0		
Мало Крчмаре	Брдо	253	407	501/3	ЊИВА 3.класе	не	0,3962	0,3962	0		
Мало Крчмаре	укупно	253					0,3962	0,3962	0		
Мало Крчмаре	Глоговик	254	407	1199/1	ВОЊАК 3.класе	не	0,7205	0,7205	0		
Мало Крчмаре	Глоговик	254	407	1199/2	ЊИВА 6.класе	не	0,0944	0,0944	0		
Мало Крчмаре	укупно	254					0,8149	0,8149	0		
Мало Крчмаре	Брдо	255	407	483/4	ЊИВА 3.класе	не	0,2136	0,2136	0		
Мало Крчмаре	Брдо	255	412	483/3	ЊИВА 3.класе	да	0,2449	0,1416	0		сувласништво са физичким лицем
Мало Крчмаре	укупно	255					0,4585	0,3552	0		
Мало Крчмаре	Висак	256	86	246/1	ЊИВА 6.класе	да	2,2026	2,2026	0		преостали део парцеле по кат.култури шума
Мало Крчмаре	укупно	256					2,2026	2,2026	0		
Мало Крчмаре	Висак	257	114	244	ЊИВА 6.класе	не	0,2169	0,2169	0		



Мало Крчмаре	укупно	257					0,2169	0,2169	0		
Мало Крчмаре	Висак	258	114	265	ЊИВА 5.класе	не	0,6323	0,6323	0		
Мало Крчмаре	укупно	258					0,6323	0,6323	0		
Мало Крчмаре	Мандић	259	391	862/1	ВИНОГРАД 3.класе	не	0,2117	0,2117	0		
Мало Крчмаре	укупно	259					0,2117	0,2117	0		
Мало Крчмаре	Мандић	260	394	622/1	ЊИВА 3.класе	не	0,6010	0,6010	0		
Мало Крчмаре	укупно	260					0,6010	0,6010	0		
Мало Крчмаре	Глоговик	261	151	1230/1	ПАШЊАК 4.класе	не	1,5897	1,5897	0	**	
Мало Крчмаре	укупно	261					1,5897	1,5897	0		
Мало Крчмаре	Брдо	262	407	480/3	ЊИВА 4.класе	не	0,1025	0,1025	0		
Мало Крчмаре	Брдо	262	407	480/5	ЊИВА 4.класе	не	0,0213	0,0213	0		
Мало Крчмаре	укупно	262					0,1238	0,1238	0		
Мало Крчмаре	Брдо	263	407	483/2	ЊИВА 3.класе	не	0,2932	0,2932	0		
Мало Крчмаре	укупно	263					0,2932	0,2932	0		
Мало Крчмаре	Липовац	264	407	573/2	ЊИВА 5.класе	не	0,4147	0,4147	0	**	
Мало Крчмаре	Липовац	264	407	574	ПАШЊАК 3.класе	не	1,4632	1,4632	0	**	
Мало Крчмаре	укупно	264					1,8779	1,8779	0		
Мало Крчмаре	Мандић	265	407	622/3	ЊИВА 3.класе	не	0,3339	0,3339	0		
Мало Крчмаре	укупно	265					0,3339	0,3339	0		
Мало Крчмаре	Мандић	266	407	816/1	ЊИВА 3.класе	не	0,4475	0,4475	0		
Мало Крчмаре	Мандић	266	407	816/2	ЊИВА 3.класе	не	0,0416	0,0416	0		
Мало Крчмаре	укупно	266					0,4891	0,4891	0		
Мало Крчмаре	Мандић	267	407	822	ЊИВА 4.класе	не	0,3216	0,3216	0		
Мало Крчмаре	укупно	267					0,3216	0,3216	0		
Мало Крчмаре	Глоговик	268	407	1204/1	ЊИВА 6.класе	не	4,1267	4,1267	0		
Мало Крчмаре	укупно	268					4,1267	4,1267	0		
Мало Крчмаре	Глоговик	269	407	1229/1	ЊИВА 6.класе	не	0,2855	0,2855	0	**	
Мало Крчмаре	укупно	269					0,2855	0,2855	0		
Мало Крчмаре	УКУПНО КО						17,1801	17,0768	0		
Мирашевац	Царине	270	431	774	ЊИВА 5.класе	не	0,0678	0,0678	0		
Мирашевац	укупно	270					0,0678	0,0678	0		
Мирашевац	Саставци	271	431	1543	ЊИВА 5.класе	не	0,0277	0,0277	0		
Мирашевац	укупно	271					0,0277	0,0277	0		
Мирашевац	Рача Поље	272	726	156/2	ЊИВА 4.класе	не	0,7821	0,7821	0		
Мирашевац	укупно	272					0,7821	0,7821	0		
Мирашевац	Крушак	273	726	370/2	ЊИВА 3.класе	не	0,3019	0,3019	0		
Мирашевац	укупно	273					0,3019	0,3019	0		

Мирашевац	Села	274	726	483/2	ВОЊЊАК 2.класе	не	0,1884	0,1884	0	
Мирашевац	укупно	274					0,1884	0,1884	0	
Мирашевац	Дренова Јаруга	275	726	626	ЊИВА 5.класе	не	0,2631	0,2631	0	
Мирашевац	укупно	275					0,2631	0,2631	0	
Мирашевац	Дренова Јаруга	276	726	629/4	ЊИВА 4.класе	не	0,3036	0,3036	0	
Мирашевац	укупно	276					0,3036	0,3036	0	
Мирашевац	Дренова Јаруга	277	726	689/3	ЊИВА 5.класе	не	0,6385	0,6385	0	
Мирашевац	укупно	277					0,6385	0,6385	0	
Мирашевац	Вионогради	278	726	1458	ЊИВА 4.класе	не	0,4062	0,4062	0	
Мирашевац	укупно	278					0,4062	0,4062	0	
Мирашевац	Вионогради	279	726	1466	ЊИВА 4.класе	не	0,1703	0,1703	0	
Мирашевац	укупно	279					0,1703	0,1703	0	
Мирашевац	Висак	280	811	2044/2	ЊИВА 5.класе	не	0,4954	0,4954	0	
Мирашевац	укупно	280					0,4954	0,4954	0	
Мирашевац	Висак	281	674	2049	ЊИВА 5.класе	да	0,7565	0,5043	0	сувласништво са физичким лицем
Мирашевац	укупно	281					0,7565	0,5043	0	
Мирашевац	Поље	282	726	184	ЊИВА 4.класе	не	0,7222	0,7222	0	неокончан поступак повраћаја по ПЗФ-у
Мирашевац	Поље	282	726	186/1	ЊИВА 4.класе	не	0,5072	0,5072	0	
Мирашевац	укупно	282					1,2294	1,2294	0	
Мирашевац	Висак	283	726	2104/2	ЊИВА 7.класе	не	0,5658	0,5658	0	
Мирашевац	укупно	283					0,5658	0,5658	0	
Мирашевац	Рача Поље	284	726	91/1	ПАШЊАК 2.класе	не	0,0876	0,0876	0	
Мирашевац	укупно	284					0,0876	0,0876	0	
Мирашевац	Поље	285	811	190	ЊИВА 4.класе	не	0,7045	0,7045	0	неокончан поступак повраћаја по ПЗФ-у
Мирашевац	Поље	285	811	192	ЊИВА 4.класе	не	0,4264	0,4264	0	неокончан поступак повраћаја по ПЗФ-у
Мирашевац	Поље	285	811	193	ЊИВА 4.класе	не	0,4465	0,4465	0	неокончан поступак повраћаја по ПЗФ-у
Мирашевац	Поље	285	811	194/1	ЊИВА 4.класе	не	0,5125	0,5125	0	неокончан поступак повраћаја по ПЗФ-у
Мирашевац	Поље	285	811	194/3	ЊИВА 4.класе	не	0,5239	0,5239	0	неокончан поступак повраћаја по ПЗФ-у
Мирашевац	Поље	285	811	195	ЊИВА 4.класе	не	0,2562	0,2562	0	неокончан поступак повраћаја по ПЗФ-у
Мирашевац	Поље	285	811	197	ЊИВА 4.класе	не	0,2686	0,2686	0	неокончан поступак повраћаја по ПЗФ-у
Мирашевац	Поље	285	811	198	ЊИВА 4.класе	не	0,2970	0,2970	0	неокончан поступак повраћаја по ПЗФ-у
Мирашевац	укупно	285					3,4356	3,4356	0	
Мирашевац	Висак	286	811	727/4	ПАШЊАК 4.класе	не	0,4361	0,4361	0	
Мирашевац	укупно	286					0,4361	0,4361	0	
Мирашевац	Висак	287	811	2044/6	ЊИВА 5.класе	не	0,0953	0,0953	0	
Мирашевац	укупно	287					0,0953	0,0953	0	
Мирашевац	Висак	288	811	2262/3	ПАШЊАК 4.класе	не	0,5533	0,5533	0	
Мирашевац	укупно	288					0,5533	0,5533	0	
Мирашевац	Висак	289	154	2649/3	ВОЊЊАК 2.класе	не	0,0019	0,0019	0	

Мирашевац	укупно	289					0,0019	0,0019	0		
Мирашевац	Висак	290	431	910	ПАШЊАК 3.класе	не	0,0482	0,0482	0		
Мирашевац	укупно	290					0,0482	0,0482	0		
Мирашевац	Висак	291	431	2155/2	ПАШЊАК 3.класе	не	0,0024	0,0024	0		
Мирашевац	укупно	291					0,0024	0,0024	0		
Мирашевац	УКУПНО КО						10,8571	10,6049	0		
Поповић	Смрдан	292	468	1607/6	ЊИВА 5.класе	не	1,1559	1,1559	0		
Поповић	укупно	292					1,1559	1,1559	0		
Поповић	Чатарак	293	468	604/2	ВОЊЊАК 2.класе	не	0,0236	0,0236	0		
Поповић	Чатарак	293	468	605/3	ВОЊЊАК 2.класе	не	0,0109	0,0109	0		
Поповић	укупно	293					0,0345	0,0345	0		
Поповић	Чатарак	294	468	612/2	ПАШЊАК 3.класе	не	0,2152	0,2152	0	**	
Поповић	укупно	294					0,2152	0,2152	0		
Поповић	Збеговиште	295	468	1602	ЊИВА 4.класе	не	0,4258	0,4258	0	**	
Поповић	укупно	295					0,4258	0,4258	0		
Поповић	Смрдан	296	468	1607/2	ЊИВА 5.класе	не	0,0816	0,0816	0		
Поповић	укупно	296					0,0816	0,0816	0		
Поповић	Стрњар	297	511	1256/2	ЊИВА 5.класе	да	0,3235	0,1618	0		преостали део парцеле је по култури земљ под објектом и земљ.уз објекат/сувласништво са физичким лицем
Поповић	укупно	297					0,3235	0,1618	0		
Поповић	УКУПНО КО						2,2365	2,0748	0		
Рача	Крагујевчић	298	358	126	ЛИВАДА 3.класе	не	0,1034	0,1034	0		
Рача	Крагујевчић	298	358	127	ЊИВА 3.класе	не	0,038	0,038	0		
Рача	Крагујевчић	298	358	128	ЛИВАДА 3.класе	не	0,1998	0,1998	0		
Рача	Крагујевчић	298	358	129	ЛИВАДА 3.класе	не	0,126	0,126	0		
Рача	Крагујевчић	298	358	133	ВИНОГРАД 2.класе	не	0,5994	0,5994	0		
Рача	Крагујевчић	298	358	134	ВИНОГРАД 2.класе	не	0,1374	0,1374	0		
Рача	укупно	298					1,204	1,204	0		
Рача	Мићаковац	299	394	59/4	ЊИВА 3.класе	не	0,2619	0,2619	0		
Рача	укупно	299					0,2619	0,2619	0		
Рача	Мићаковац	300	394	61/4	ЊИВА 3.класе	не	0,2000	0,2000	0		
Рача	укупно	300					0,2000	0,2000	0		
Рача	Карађорђева	301	394	79/5	ЊИВА 1.класе	не	0,0238	0,0238	0		
Рача	укупно	301					0,0238	0,0238	0		
Рача	Рача Поље	302	394	80/3	ЊИВА 1.класе	не	0,3563	0,3563	0		
Рача	укупно	302					0,3563	0,3563	0		
Рача	Мићаковац	303	394	182	ЊИВА 3.класе	не	0,6507	0,6507	0		

Рача	укупно	303					0,6507	0,6507	0		
Рача	Виног.брдо	304	1230	208	ВОЊЊАК 1.класе	не	0,2132	0,2132	0		
Рача	укупно	304					0,2132	0,2132	0		
Рача	Виног.брдо	305	187	66/3	ВИНОГРАД 2.класе	не	0,1346	0,1346	0		
Рача	Виног.брдо	305	187	66/4	ЊИВА 3.класе	не	0,2792	0,2792	0		
Рача	Виног.брдо	305	187	67/2	ЊИВА 3.класе	не	0,4990	0,4990	0		
Рача	укупно	305					0,9128	0,9128	0		
Рача	Виног.брдо	306	262	206/1	ЊИВА 3.класе	не	0,0960	0,0960	0		
Рача	Виног.брдо	306	262	206/1	ВОЊЊАК 1.класе	не	0,1000	0,1000	0		
Рача	Виног.брдо	306	262	206/1	ВИНОГРАД 1.класе	не	0,0485	0,0485	0		
Рача	Виног.брдо	306	262	206/2	ВИНОГРАД 1.класе	не	0,1131	0,1131	0		
Рача	укупно	306					0,3576	0,3576	0		
Рача	Мићаковац	307	358	13/3	ЊИВА 4.класе	не	1,0343	1,0343	0		
Рача	Мићаковац	307	358	13//5	ЊИВА 5.класе	не	0,0260	0,0260	0		
Рача	укупно	307					1,0603	1,0603	0		
Рача	Мићаковац	308	358	42/4	ЊИВА 3.класе	не	1,0199	1,0199	0		
Рача	Мићаковац	308	358	42/4	ЊИВА 4.класе	не	0,1674	0,1674	0		
Рача	Мићаковац	308	358	42/6	ЊИВА 3.класе	не	0,9736	0,9736	0		
Рача	Мићаковац	308	358	42/7	ЊИВА 3.класе	не	1,3536	1,3536	0		
Рача	Мићаковац	308	358	42/10	ЊИВА 3.класе	не	0,9395	0,9395	0		
Рача	укупно	308					4,4540	4,4540	0		
Рача	Мићаковац	309	358	86/1	ЊИВА 1.класе	не	0,5568	0,5568	0		
Рача	укупно	309					0,5568	0,5568	0		
Рача	Мићаковац	310	394	89	ЊИВА 1.класе	не	0,0565	0,0565	0		
Рача	укупно	310					0,0565	0,0565	0		
Рача	Настасовића	311	394	97/15	ЊИВА 1.класе	не	0,0473	0,0473	0		
Рача	Настасовића	311	394	97/16	ЊИВА 1.класе	не	0,0537	0,0537	0		
Рача	Настасовића	311	394	97/18	ЊИВА 1.класе	не	0,0050	0,0050	0		
Рача	укупно	311					0,1060	0,1060	0		
Рача	Краља Петра	312	358	91	ЊИВА 1.класе	не	0,3139	0,3139	0		
Рача	укупно	312					0,3139	0,3139	0		
Рача	Рача Поље	313	358	93/7	ЛИВАДА 1.класе	не	0,2508	0,2508	0		
Рача	Рача Поље	313	358	93/9	ЛИВАДА 1.класе	не	0,2341	0,2341	0		
Рача	Рача Поље	313	358	93/10	ЛИВАДА 1.класе	не	0,1894	0,1894	0		
Рача	Рача Поље	313	358	93/11	ЛИВАДА 1.класе	не	0,0360	0,0360	0		
Рача	Рача Поље	313	358	93/14	ЛИВАДА 1.класе	не	0,0241	0,0241	0		
Рача	укупно	313					0,7344	0,7344	0		
Рача	Рача Поље	314	358	97/20	ПАШЊАК 1.класе	не	0,0760	0,0760	0		

Рача	укупно	314					0,0760	0,0760	0		
Рача	Краљице Марије	315	394	98/5	ЛИВАДА 1.класе	не	0,2363	0,2363	0		
Рача	укупно	315					0,2363	0,2363	0		
Рача	Крагујевчић	316	358	109/3	ЊИВА 3.класе	не	0,2926	0,2926	0		
Рача	укупно	316					0,2926	0,2926	0		
Рача	Крагујевчић	317	358	110/1	ЛИВАДА 3.класе	не	0,0968	0,0968	0		
Рача	Крагујевчић	317	358	111/1	ЛИВАДА 3.класе	не	0,0898	0,0898	0		
Рача	Крагујевчић	317	358	112/1	ЛИВАДА 3.класе	не	0,0800	0,0800	0		
Рача	Крагујевчић	317	358	113	ЛИВАДА 3.класе	не	0,1833	0,1833	0		
Рача	Крагујевчић	317	358	114	ЛИВАДА 3.класе	не	0,1915	0,1915	0		
Рача	Крагујевчић	317	358	115	ЊИВА 3.класе	не	0,2155	0,2155	0		
Рача	Крагујевчић	317	358	116/1	ЊИВА 3.класе	не	1,4823	1,4823	0		
Рача	укупно	317					2,3392	2,3392	0		
Рача	Крагујевчић	318	358	119/12	ЊИВА 3.класе	не	0,1971	0,1971	0		
Рача	укупно	318					0,1971	0,1971	0		
Рача	Крагујевчић	319	394	123/3	ЊИВА 3.класе	не	0,0532	0,0532	0		
Рача	Крагујевчић	319	358	123/4	ЊИВА 3.класе	не	0,0563	0,0563	0		
Рача	Крагујевчић	319	358	125/6	ЊИВА 3.класе	не	0,0412	0,0412	0		
Рача	Крагујевчић	319	358	125/8	ЊИВА 3.класе	не	0,0490	0,0490	0		
Рача	Крагујевчић	319	358	125/9	ЊИВА 3.класе	не	0,0486	0,0486	0		
Рача	Крагујевчић	319	358	125/20	ЊИВА 3.класе	не	0,1256	0,1256	0		
Рача	укупно	319					0,3739	0,3739	0		
Рача	Мићаковац	320	394	144/2	ЊИВА 3.класе	не	0,3606	0,3606	0		
Рача	Мићаковац	320	358	144/3	ЊИВА 3.класе	не	0,9181	0,9181	0		
Рача	Виноградска	320	394	144/7	ЊИВА 3.класе	не	0,1559	0,1559	0		
Рача	Стар.гро.	320	358	144/14	ЊИВА 3.класе	не	0,1005	0,1005	0		
Рача	Мићаковац	320	358	144/21	ЊИВА 3.класе	не	0,3221	0,3221	0		
Рача	Мићаковац	320	358	144/22	ЊИВА 3.класе	не	0,0501	0,0501	0		
Рача	Мићаковац	320	358	144/23	ЊИВА 3.класе	не	0,0500	0,0500	0		
Рача	Мићаковац	320	358	144/24	ЊИВА 3.класе	не	0,3719	0,3719	0		
Рача	Мићаковац	320	358	144/25	ЊИВА 3.класе	не	0,0792	0,0792	0		
Рача	Мићаковац	320	358	144/26	ЊИВА 3.класе	не	0,0278	0,0278	0		
Рача	Мићаковац	320	358	144/27	ЊИВА 3.класе	да	0,1737	0,1737	0		преостали део парцеле је земљ. под делом зграде
Рача	Мићаковац	320	394	144/29	ЊИВА 3.класе	не	0,6700	0,6700	0		
Рача	Мићаковац	320	358	145	ЊИВА 3.класе	не	0,1415	0,1415	0		
Рача	укупно	320					3,4214	3,4214	0		
Рача	Мићаковац	321	358	147/46	ЊИВА 4.класе	не	0,0960	0,0960	0		
Рача	Мићаковац	321	358	147/47	ЊИВА 4.класе	не	0,0957	0,0957	0		

Рача	Мићаковац	321	358	147/51	ЊИВА 4.класе	не	0,9066	0,9066	0		
Рача	Мићаковац	321	358	147/56	ЊИВА 4.класе	не	0,1576	0,1576	0		
Рача	Мићаковац	321	358	147/57	ЊИВА 4.класе	не	0,1500	0,1500	0		
Рача	Мићаковац	321	358	147/59	ЊИВА 4.класе	не	0,3889	0,3889	0		
Рача	укупно	321					1,7948	1,7948	0		
Рача	Кајмачал.	322	394	221/5	ЊИВА 3.класе	не	0,0450	0,0450	0		
Рача	Кајмачал.	322	394	222/12	ЊИВА 3.класе	не	0,0056	0,0056	0		
Рача	Кајмачал.	322	394	222/13	ЊИВА 1.класе	не	0,0052	0,0052	0		
Рача	укупно	322					0,0558	0,0558	0		
Рача	Косовска	323	394	224/1	ЊИВА 3.класе	да	0,3482	0,3482	0		преостали део парцеле је земљ. под зградом
Рача	укупно	323					0,3482	0,3482	0		
Рача	Виног.Брдо	324	394	225/1	ЊИВА 3.класе	не	0,2091	0,2091	0		
Рача	укупно	324					0,2091	0,2091	0		
Рача	Кајмачал.	325	394	226	ЊИВА 3.класе	не	0,0776	0,0776	0		
Рача	укупно	325					0,0776	0,0776	0		
Рача	Стар.гро.	326	394	284/10	ЊИВА 4.класе	не	0,0023	0,0023	0		
Рача	укупно	326					0,0023	0,0023	0		
Рача	Карађорђева	327	394	301/1	ЊИВА 3.класе	не	1,4123	1,4123	0		
Рача	укупно	327					1,4123	1,4123	0		
Рача	Вука Карацића	328	358	301/9	ЊИВА 3.класе	не	0,0512	0,0512	0		
Рача	укупно	328					0,0512	0,0512	0		
Рача	Карађорђева	329	394	301/91	ЊИВА 3.класе	не	0,3503	0,3503	0		
Рача	укупно	329					0,3503	0,3503	0		
Рача	Вука Карацића	330	358	301/55	ЊИВА 3.класе	не	0,0047	0,0047	0		
Рача	Вука Карацића	330	358	301/56	ЊИВА 3.класе	не	0,0100	0,0100	0		
Рача	укупно	330					0,0147	0,0147	0		
Рача	Вука Карацића	331	358	301/64	ЊИВА 3.класе	не	0,0523	0,0523	0		
Рача	укупно	331					0,0523	0,0523	0		
Рача	Карађорђева	332	394	304/20	ЊИВА 3.класе	не	0,0161	0,0161	0		
Рача	Карађорђева	332	394	304/21	ЊИВА 3.класе	не	0,0145	0,0145	0		
Рача	Карађорђева	332	394	304/24	ЊИВА 3.класе	не	0,0160	0,0160	0		
Рача	Карађорђева	332	394	304/26	ЊИВА 3.класе	не	0,0311	0,0311	0		
Рача	Карађорђева	332	394	304/27	ЊИВА 3.класе	не	0,1311	0,1311	0		
Рача	укупно	332					0,2088	0,2088	0		
Рача	Виног.брдо	333	855	187	ЊИВА 3.класе	не	0,8328	0,8328	0		
Рача	укупно	333					0,8328	0,8328	0		
Рача	Домановића	334	394	347/4	ЊИВА 3.класе	не	0,0112	0,0112	0		
Рача	укупно	334					0,0112	0,0112	0		

Рача	Стар.гро.	335	394	366/3	ЊИВА 3.класе	не	0,0028	0,0028	0		
Рача	укупно	335					0,0028	0,0028	0		
Рача	Обилића	336	394	368/2	ЊИВА 3.класе	не	0,0519	0,0519	0		
Рача	укупно	336					0,0519	0,0519	0		
Рача	Стар.гро.	337	394	369/4	ЊИВА 3.класе	не	0,0075	0,0075	0		
Рача	укупно	337					0,0075	0,0075	0		
Рача	Краљице Марије	338	394	385/17	ЊИВА 1.класе	не	0,0239	0,0239	0		
Рача	Краљице Марије	338	394	385/18	ЊИВА 1.класе	не	0,0771	0,0771	0		
Рача	укупно	338					0,1010	0,1010	0		
Рача	Кајмачал.	339	394	385/48	ЛИВАДА 1.класе	не	0,2661	0,2661	0		
Рача	Кајмачал.	339	394	385/49	ЛИВАДА 1.класе	не	0,2458	0,2458	0		
Рача	Кајмачал.	339	394	385/50	ЛИВАДА 1.класе	не	0,2041	0,2041	0		
Рача	укупно	339					0,7160	0,7160	0		
Рача	Ђ.Јакшића	340	394	401/3	ЊИВА 1.класе	не	0,0006	0,0006	0		
Рача	укупно	340					0,0006	0,0006	0		
Рача	Попово	341	394	411/29	ЊИВА 1.класе	не	0,0048	0,0048	0		
Рача	Ђ.Јакшића	341	394	411/31	ЊИВА 1.класе	не	0,0223	0,0223	0		
Рача	укупно	341					0,0271	0,0271	0		
Рача	Немањина	342	394	449/20	ЊИВА 2.класе	не	0,0015	0,0015	0		
Рача	укупно	342					0,0015	0,0015	0		
Рача	Попово	343	394	485/3	ЊИВА 1.класе	не	0,0069	0,0069	0		
Рача	Ђ.Јакшића	343	394	485/6	ЊИВА 1.класе	не	0,0001	0,0001	0		
Рача	укупно	343					0,0070	0,0070	0		
Рача	Омладинска	344	394	491/5	ЊИВА 3.класе	не	0,1489	0,1489	0		
Рача	укупно	344					0,1489	0,1489	0		
Рача	Обилића	345	394	500/3	ЊИВА 3.класе	не	0,0028	0,0028	0		
Рача	Обилића	345	394	504/6	ЊИВА 3.класе	не	0,0054	0,0054	0		
Рача	Обилића	345	394	510/6	ЊИВА 3.класе	не	0,0030	0,0030	0		
Рача	укупно	345					0,0112	0,0112	0		
Рача	Обилића	346	394	512/1	ЊИВА 3.класе	не	0,0731	0,0731	0		
Рача	Обилића	346	394	512/3	ЊИВА 3.класе	не	0,0064	0,0064	0		
Рача	укупно	346					0,0795	0,0795	0		
Рача	Обилића	347	394	512/9	ЊИВА 3.класе	не	0,0064	0,0064	0		
Рача	Обилића	347	394	512/11	ЊИВА 3.класе	не	0,0191	0,0191	0		
Рача	Шиб.Котлине	347	394	512/13	ЊИВА 3.класе	не	0,0381	0,0381	0		
Рача	укупно	347					0,0636	0,0636	0		
Рача	Цара Лазара	348	394	516/1	ВОЋЊАК 3.класе	не	0,0256	0,0256	0		

Рача	укупно	348					0,0256	0,0256	0		
Рача	Цара Лазара	349	394	537/5	ЊИВА 3.класе	не	0,0097	0,0097	0		
Рача	укупно	349					0,0097	0,0097	0		
Рача	Цукића	350	394	550	ВОЋЊАК 1.класе	да	0,0103	0,0103	0		преостали део парцеле је земљ. под зградом
Рача	укупно	350					0,0103	0,0103	0		
Рача	Краља Петра	351	394	603/11	ВОЋЊАК 1.класе	не	0,0091	0,0091	0		
Рача	укупно	351					0,0091	0,0091	0		
Рача	Карађорђева	352	394	617/6	ЊИВА 1.класе	не	0,0195	0,0195	0		
Рача	укупно	352					0,0195	0,0195	0		
Рача	Карађорђева	353	503	77/4	ЊИВА 3.класе	не	0,1443	0,1443	0		
Рача	укупно	353					0,1443	0,1443	0		
Рача	Винг.Брдо	354	545	233	ЊИВА 1.класе	не	0,1905	0,1905	0		
Рача	укупно	354					0,1905	0,1905	0		
Рача	Рача Поље	355	889	85/2	ПАШЊАК 3.класе	не	0,2090	0,2090	0		
Рача	укупно	355					0,2090	0,2090	0		
Рача	Рача Поље	356	889	85/7	ПАШЊАК 3.класе	не	0,4186	0,4186	0		
Рача	укупно	356					0,4186	0,4186	0		
Рача	Стар.гро.	357	1194	369/5	ЊИВА 3.класе	не	0,0115	0,0115	0		
Рача	укупно	357					0,0115	0,0115	0		
Рача	Војводе П.Цукића	358	355	556	ЊИВА 2.класе	не	0,3386	0,3386	0		
Рача	укупно	358					0,3386	0,3386	0		
Рача	Карађорђева	359	41	605/1	ВОЋЊАК 1.класе	не	0,0355	0,0355	0		
Рача	укупно	359					0,0355	0,0355	0		
Рача	Карађорђева	360	53	408	ВОЋЊАК 1.класе	не	0,0211	0,0211	0		
Рача	укупно	360					0,0211	0,0211	0		
Рача	Немањина	361	62	464/1	ВОЋЊАК 1.класе	не	0,0379	0,0379	0		
Рача	укупно	361					0,0379	0,0379	0		
Рача	Домановића	362	73	427	ВОЋЊАК 1.класе	не	0,1813	0,1813	0		
Рача	укупно	362					0,1813	0,1813	0		
Рача	Домановића	363	75	375/1	ЊИВА 3.класе	не	0,1475	0,1475	0		
Рача	укупно	363					0,1475	0,1475	0		
Рача	Виноград. брдо	364	82	243	ЛИВАДА 3.класе	не	0,1465	0,1465	0		
Рача	укупно	364					0,1465	0,1465	0		
Рача	Царице Милице	365	85	513	ЊИВА 3.класе	не	0,0462	0,0462	0		
Рача	укупно	365					0,0462	0,0462	0		
Рача	Виноград. брдо	366	119	194	ЊИВА 4.класе	не	0,5365	0,5365	0		
Рача	укупно	366					0,5365	0,5365	0		



Рача	Виноград. брдо	367	127	200/2	ВОЋЊАК 1.класе	не	0,1226	0,1226	0		
Рача	укупно	367					0,1226	0,1226	0		
Рача	Карађорђева	368	155	468/2	ЊИВА 4.класе	не	0,0139	0,0139	0		
Рача	укупно	368					0,0139	0,0139	0		
Рача	Карађорђева	369	156	315	ЊИВА 4.класе	не	0,0292	0,0292	0		
Рача	укупно	369					0,0292	0,0292	0		
Рача	Попово	370	162	540	ЊИВА 1.класе	не	0,3887	0,3887	0		
Рача	укупно	370					0,3887	0,3887	0		
Рача	Виноград. брдо	371	178	198/4	ВИНОГРАД 1.класе	не	0,1649	0,1649	0		
Рача	укупно	371					0,1649	0,1649	0		
Рача	М.Кемечиша	372	178	493/1	ЊИВА 2.класе	не	0,2619	0,2619	0		
Рача	укупно	372					0,2619	0,2619	0		
Рача	Карађорђева	373	209	349/1	ЊИВА 3.класе	не	0,0390	0,0390	0		
Рача	Карађорђева	373	209	349/1	ВОЋЊАК 1.класе	не	0,1133	0,1133	0		
Рача	укупно	373					0,1523	0,1523	0		
Рача	Карађорђева	374	275	306/1	ЊИВА 1.класе	не	0,0536	0,0536	0		
Рача	укупно	374					0,0536	0,0536	0		
Рача	Краљице Марије	375	308	385/15	ЊИВА 1.класе	не	0,0408	0,0408	0		
Рача	укупно	375					0,0408	0,0408	0		
Рача	Виноград. брдо	376	359	241	ВИНОГРАД 1.класе	не	0,1353	0,1353	0		
Рача	укупно	376					0,1353	0,1353	0		
Рача	Јасеничка	377	366	98/3	ЊИВА 1.класе	не	0,0470	0,0470	0		
Рача	укупно	377					0,0470	0,0470	0		
Рача	Јасеничка	378	366	385/26	ЊИВА 1.класе	не	0,0759	0,0759	0		
Рача	укупно	378					0,0759	0,0759	0		
Рача	Виноград. брдо	379	568	240/5	ЊИВА 4.класе	не	0,0878	0,0878	0		
Рача	укупно	379					0,0878	0,0878	0		
Рача	Омладинска	380	575	195	ЊИВА 4.класе	не	0,5131	0,5131	0		
Рача	укупно	380					0,5131	0,5131	0		
Рача	Омладинска	381	579	201	ЊИВА 3.класе	не	0,2129	0,2129	0		
Рача	укупно	381					0,2129	0,2129	0		
Рача	Омладинска	382	583	197/3	ЊИВА 4.класе	не	0,0900	0,0900	0		
Рача	Омладинска	382	583	197/4	ЊИВА 4.класе	не	0,0611	0,0611	0		
Рача	Омладинска	382	583	197/5	ЊИВА 4.класе	не	0,0762	0,0762	0		
Рача	Омладинска	382	583	197/11	ВОЋЊАК 1.класе	не	0,0031	0,0031	0		
Рача	укупно	382					0,2304	0,2304	0		
Рача	Карађорђева	383	591	379	ВОЋЊАК 1.класе	не	0,0883	0,0883	0		

Рача	укупно	383					0,0883	0,0883	0		
Рача	Виноград. брдо	384	592	207	ПАШЊАК 1.класе	не	0,5615	0,5615	0		
Рача	укупно	384					0,5615	0,5615	0		
Рача	Немањина	385	595	460/1	ВОЊАК 1.класе	не	0,0708	0,0708	0		
Рача	Немањина	385	595	460/1	ВИНОГРАД 1.класе	не	0,0340	0,0340	0		
Рача	укупно	385					0,1048	0,1048	0		
Рача	Виноград. брдо	386	601	209/1	ЊИВА 3.класе	не	0,1972	0,1972	0		
Рача	Виноград. брдо	386	601	209/2	ЊИВА 3.класе	не	0,1851	0,1851	0		
Рача	укупно	386					0,3823	0,3823	0		
Рача	М.Кемевиша	387	603	227	ВИНОГРАД 1.класе	не	0,1032	0,1032	0		
Рача	укупно	387					0,1032	0,1032	0		
Рача	Карађорђева	388	609	622/2	ЊИВА 1.класе	не	0,0234	0,0234	0		
Рача	укупно	388					0,0234	0,0234	0		
Рача	Цукића	389	612	633/2	ЊИВА 3.класе	не	0,0197	0,0197	0		
Рача	укупно	389					0,0197	0,0197	0		
Рача	Виноград. брдо	390	617	242	ЊИВА 4.класе	не	0,1287	0,1287	0		
Рача	укупно	390					0,1287	0,1287	0		
Рача	Цукића	391	621	202	ЊИВА 3.класе	не	0,2193	0,2193	0		
Рача	укупно	391					0,2193	0,2193	0		
Рача	Виноград. брдо	392	649	236/1	ВОЊАК 1.класе	не	0,5109	0,5109	0		
Рача	укупно	392					0,5109	0,5109	0		
Рача	Кемевиша	393	673	228/2	ЊИВА 3.класе	не	0,0913	0,0913	0		
Рача	Кемевиша	393	673	228/2	ВОЊАК 1.класе	не	0,1000	0,1000	0		
Рача	укупно	393					0,1913	0,1913	0		
Рача	Проф.Д. Марковић	394	748	612/14	ЛИВАДА 1.класе	не	0,6920	0,6920	0		
Рача	укупно	394					0,6920	0,6920	0		
Рача	Виноград. брдо	395	755	217/5	ЊИВА 3.класе	не	0,0601	0,0601	0		
Рача	укупно	395					0,0601	0,0601	0		
Рача	Цукића	396	808	555/1	ЊИВА 2.класе	не	0,2405	0,2405	0		
Рача	укупно	396					0,2405	0,2405	0		
Рача	Виноград. брдо	397	810	217/1	ЊИВА 3.класе	не	0,3618	0,3618	0		
Рача	Виноград. брдо	397	810	217/3	ЊИВА 3.класе	не	0,1179	0,1179	0		
Рача	Виноград. брдо	397	810	217/4	ВОЊАК 1.класе	не	0,1599	0,1599	0		
Рача	Виноград. брдо	397	810	218	ЊИВА 3.класе	не	0,0683	0,0683	0		
Рача	укупно	397					0,7079	0,7079	0		
Рача	Пролетерске	398	830	339/13	ВОЊАК 1.класе	не	0,0854	0,0854	0		
Рача	укупно	398					0,0854	0,0854	0		

Рача	Косовска	399	836	237/1	ВИНОГРАД 1.класе	не	0,0658	0,0658	0		
Рача	Косовска	399	836	237/4	ЊИВА 3.класе	не	0,0640	0,0640	0		
Рача	укупно	399					0,1298	0,1298	0		
Рача	Виоград. брдо	400	855	236/2	ВОЊЊАК 1.класе	не	0,1457	0,1457	0		
Рача	укупно	400					0,1457	0,1457	0		
Рача	Виоград. брдо	401	856	246/3	ЊИВА 4.класе	не	0,1280	0,1280	0		
Рача	Виоград. брдо	401	856	247	ЊИВА 4.класе	не	0,1735	0,1735	0		
Рача	укупно	401					0,3015	0,3015	0		
Рача	Ђ.Митровића	402	961	612/36	ЛИВАДА 1.класе	не	0,0984	0,0984	0		
Рача	укупно	402					0,0984	0,0984	0		
Рача	Ђ.Митровића	403	962	612/6	ЛИВАДА 1.класе	не	0,1502	0,1502	0		
Рача	укупно	403					0,1502	0,1502	0		
Рача	Виоград. брдо	404	964	186/2	ЊИВА 3.класе	не	0,7321	0,7321	0		
Рача	укупно	404					0,7321	0,7321	0		
Рача	М.Кемевиша	405	977	198/1	ВОЊЊАК 1.класе	не	0,3913	0,3913	0		
Рача	М.Кемевиша	405	977	198/2	ЊИВА 3.класе	не	0,0918	0,0918	0		
Рача	М.Кемевиша	405	977	198/3	ВИНОГРАД 1.класе	не	0,1551	0,1551	0		
Рача	укупно	405					0,6382	0,6382	0		
Рача	Рача Поље	406	989	88/1	ЊИВА 1.класе	не	0,5154	0,5154	0		
Рача	укупно	406					0,5154	0,5154	0		
Рача	Рача Поље	407	989	93/1	ЊИВА 1.класе	не	0,6800	0,6800	0		
Рача	укупно	407					0,6800	0,6800	0		
Рача	Косовска	408	993	239/1	ЊИВА 3.класе	не	0,1282	0,1282	0		
Рача	укупно	408					0,1282	0,1282	0		
Рача	Мићаковац 20	409	1088	147/7	ЊИВА 4.класе	не	0,3911	0,3911	0		
Рача	Мићаковац 20	409	1088	147/11	ЊИВА 4.класе	не	0,0960	0,0960	0		
Рача	укупно	409					0,4871	0,4871	0		
Рача	Проф.Д. Марковић	410	1130	612/3	ЊИВА 1.класе	не	0,0596	0,0596	0		
Рача	укупно	410					0,0596	0,0596	0		
Рача	Проф.Д. Марковић	411	1131	612/20	ЊИВА 1.класе	не	0,0604	0,0604	0		
Рача	укупно	411					0,0604	0,0604	0		
Рача	Проф.Д. Марковић	412	1151	147/6	ЊИВА 4.класе	не	0,1920	0,1920	0		
Рача	укупно	412					0,1920	0,1920	0		
Рача	Мићаковац	413	1176	147/45	ЊИВА 4.класе	не	0,0960	0,0960	0		
Рача	укупно	413					0,0960	0,0960	0		
Рача	Омладинска	414	506	79/7	ЊИВА 1.класе	не	0,1516	0,1516	0		

Рача	укупно	414					0,1516	0,1516	0		
Рача	УКУПНО КО						38,7937	38,7937	0		
Сараново	Поље	415	437	530/5	ЊИВА 2.класе	не	0,0239	0,0239	0		
Сараново	укупно	415					0,0239	0,0239	0		
Сараново	Гај	416	791	1439/2	ЛИВАДА 3.класе	не	0,0359	0,0359	0		
Сараново	укупно	416					0,0359	0,0359	0		
Сараново	Буковија	417	791	3155	ПАШЊАК 5.класе	не	0,2731	0,2731	0		
Сараново	укупно	417					0,2731	0,2731	0		
Сараново	Ливаде	418	792	1546/1	ПАШЊАК 3.класе	не	0,1695	0,1695	0		
Сараново	Ливаде	418	792	1546/3	ПАШЊАК 3.класе	не	0,0118	0,0118	0		
Сараново	укупно	418					0,1813	0,1813	0		
Сараново	Поље	419	794	196	ПАШЊАК 3.класе	не	0,3718	0,3718	0		
Сараново	укупно	419					0,3718	0,3718	0		
Сараново	Чолићи	420	794	2068/1	ЊИВА 4.класе	не	1,0509	1,0509	0		
Сараново	укупно	420					1,0509	1,0509	0		
Сараново	Гај	421	746	2037/1	ЊИВА 4.класе	не	0,4473	0,4473	0		
Сараново	укупно	421					0,4473	0,4473	0		
Сараново	Поље	422	794	533/1	ЊИВА 2.класе	не	0,8038	0,8038	0		
Сараново	укупно	422					0,8038	0,8038	0		
Сараново	Гај	423	794	2063/1	ЊИВА 4.класе	не	0,1876	0,1876	0		
Сараново	Гај	423	794	2063/2	ЊИВА 4.класе	не	0,3908	0,3908	0		
Сараново	укупно	423					0,5784	0,5784	0		
Сараново	Чолићи	424	794	2064/2	ЊИВА 4.класе	не	0,4927	0,4927	0		
Сараново	Чолићи	424	794	2064/4	ЊИВА 4.класе	не	0,1635	0,1635	0		
Сараново	укупно	424					0,6562	0,6562	0		
Сараново	Чолићи	425	794	2068/2	ЊИВА 4.класе	не	0,1953	0,1953	0		
Сараново	укупно	425					0,1953	0,1953	0		
Сараново	Буковија	426	794	3461/3	ЊИВА 5.класе	не	0,3192	0,3192	0		
Сараново	укупно	426					0,3192	0,3192	0		
Сараново	Буковија	427	813	3686	ЊИВА 6.класе	да	0,5000	0,5000	0		део кп.бр., преостали део парцеле је по култури шума
Сараново	укупно	427					0,5000	0,5000	0		
Сараново	Бодљик	428	1120	2360/1	ЊИВА 4.класе	не	0,4679	0,4679	0		
Сараново	укупно	428					0,4679	0,4679	0		
Сараново	Стрелар	429	1120	4270	ВИНОГРАД 3.класе	не	0,1015	0,1015	0		
Сараново	укупно	429					0,1015	0,1015	0		
Сараново	Буковац	430	1120	4021/1	ВИНОГРАД 3.класе	не	0,2089	0,2089	0		

Сараново	Буковац	430	1120	4021/2	ЊИВА 4.класе	не	0,1241	0,1241	0		
Сараново	укупно	430					0,3330	0,3330	0		
Сараново	Бакић	431	1318	4090/2	ЊИВА 5.класе	не	0,1868	0,1868	0		
Сараново	укупно	431					0,1868	0,1868	0		
Сараново	Буковија	432	462	3687	ЊИВА 5.класе	не	0,5786	0,5786	0		
Сараново	укупно	432					0,5786	0,5786	0		
Сараново	Бакић	433	497	4172	ЊИВА 4.класе	не	0,5114	0,5114	0		
Сараново	Бакић	433	497	4174	ЊИВА 4.класе	не	0,0703	0,0703	0		
Сараново	укупно	433					0,5817	0,5817	0		
Сараново	Бакић	434	572	4169/5	ЊИВА 5.класе		0,5342	0,5342	0		
Сараново	укупно	434					0,5342	0,5342	0		
Сараново	Звездан	435	692	1704/1	ВИНОГРАД 3.класе	да	0,1304	0,0652	0		сувласништво са физичким лицем
Сараново	укупно	435					0,1304	0,0652	0		
Сараново	Чолићи	436	808	2064/3	ЊИВА 4.класе	не	0,5986	0,5986	0		
Сараново	укупно	436					0,5986	0,5986	0		
Сараново	Покозица	437	812	4616/3	ЊИВА 4.класе	не	0,1825	0,1825	0		
Сараново	укупно	437					0,1825	0,1825	0		
Сараново	Чолићи	438	820	2066/2	ЊИВА 5.класе	не	0,3723	0,3723	0		
Сараново	укупно	438					0,3723	0,3723	0		
Сараново	Буковија	439	868	3444/2	ЊИВА 4.класе	не	0,6723	0,3362	0		сувласништво са физичким лицем
Сараново	укупно	439					0,6723	0,3362	0		
Сараново	Покозица	440	1203	4444/1	ЊИВА 5.класе	не	2,5802	2,5802	0		
Сараново	укупно	440					2,5802	2,5802	0		
Сараново	Стрелар	441	1298	4263/1	ЊИВА 5.класе	не	0,4033	0,4033	0		
Сараново	Стрелар	441	1298	4263/2	ЊИВА 5.класе	не	0,2522	0,2522	0		
Сараново	укупно	441					0,6555	0,6555	0		
Сараново	Покозица	442	1305	4611	ЊИВА 4.класе	не	0,5734	0,5734	0		
Сараново	укупно	442					0,5734	0,5734	0		
Сараново	Бодљик	443	1307	2345	ЛИВАДА 5.класе	не	0,3019	0,3019	0		
Сараново	укупно	443					0,3019	0,3019	0		
Сараново	Ливаде	444	1309	717/3	ЊИВА 2.класе	не	0,2502	0,2502	0		
Сараново	Ливаде	444	1314	717/4	ЊИВА 2.класе	не	0,4893	0,4893	0		
Сараново	Ливаде	444	1315	717/1	ЛИВАДА 2.класе	не	0,5248	0,5248	0		
Сараново	укупно	444					1,2643	1,2643	0		
Сараново	Звездан	445	791	2271/2	ВИНОГРАД 3.класе	не	0,0351	0,0351	0		
Сараново	укупно	445					0,0351	0,0351	0		
Сараново	Ливаде	446	792	1546/4	ПАШЊАК 3.класе	не	0,0175	0,0175	0		

Сараново	укупно	446					0,0175	0,0175	0		
Сараново	Граца	447	792	2809/2	ЊИВА 3.класе	да	0,4487	0,4487	0		преостали део парцеле је по култури земљиште под објектом
Сараново	укупно	447					0,4487	0,4487	0		
Сараново	Бакић	448	1294	4179/2	ЊИВА 4.класе	не	0,1170	0,1170	0		
Сараново	Бакић	448	1294	4179/3	ВОЋЊАК 3.класе	не	0,1328	0,1328	0		
Сараново	укупно	448					0,2498	0,2498	0		
Сараново	Бакић	449	1318	4737/2	ЊИВА 5.класе	не	0,0004	0,0004	0		
Сараново	укупно	449					0,0004	0,0004	0		
Сараново	Чолићи	450	1193	2066/3	ЊИВА 5.класе	не	0,1303	0,1303	0		
Сараново	укупно	450					0,1303	0,1303	0		
Сараново	УКУПНО КО						16,4340	16,0327	0		
Сепци	Поље	451	91	1430/1	ЊИВА 3.класе	не	0,0385	0,0385	0		неокончан поступак повраћаја по ПЗФ-у
Сепци	Поље	451	91	1430/3	ЊИВА 3.класе	не	0,1320	0,1320	0		неокончан поступак повраћаја по ПЗФ-у
Сепци	укупно	451					0,1705	0,1705	0		
Сепци	Поље	452	91	1586/2	ЊИВА 2.класе	не	0,1058	0,1058	0		
Сепци	укупно	452					0,1058	0,1058	0		
Сепци	Остриковац	453	521	1135	ПАШЊАК 3.класе	не	0,2055	0,2055	0		
Сепци	укупно	453					0,2055	0,2055	0		
Сепци	Парлози	454	521	2210	ПАШЊАК 4.класе	не	0,2392	0,2392	0		
Сепци	укупно	454					0,2392	0,2392	0		
Сепци	Љуботић	455	521	2356	ПАШЊАК 3.класе	не	0,0467	0,0467	0		
Сепци	Љуботић	455	521	2361	ПАШЊАК 3.класе	не	0,2832	0,2832	0		
Сепци	укупно	455					0,3299	0,3299	0		
Сепци	Црвено Брдо	456	521	2416	ЊИВА 4.класе	не	0,0239	0,0239	0		
Сепци	Црвено Брдо	456	521	2417	ПАШЊАК 3.класе	не	0,0321	0,0321	0		
Сепци	укупно	456					0,0560	0,0560	0		
Сепци	Домуз Мала	457	521	2794	ПАШЊАК 4.класе	не	0,2659	0,2659	0		
Сепци	укупно	457					0,2659	0,2659	0		
Сепци	Поље	458	522	1441/1	земљ. под зградом-објектом	не	0,0880	0,0880	880		објекат пољопривреде
Сепци	Поље	458	522	1441/1	ЊИВА 3.класе	не	0,1603	0,1603	0		
Сепци	укупно	458					0,2483	0,2483	880		
Сепци	Поље	459	771	15//3	ЊИВА 3.класе	не	0,3930	0,3930	0		
Сепци	укупно	459					0,3930	0,3930	0		
Сепци	Поље	460	771	83	ЊИВА 4.класе	не	0,3806	0,3806	0		
Сепци	укупно	460					0,3806	0,3806	0		
Сепци	Јасеница	461	771	323/2	ЛИВАДА 4.класе	не	0,0206	0,0206	0		

Сепци	укупно	461					0,0206	0,0206	0		
Сепци	Јасеница	462	771	398	ЊИВА 3.класе	не	0,5000	0,5000	0		
Сепци	Јасеница	462	771	398	ЛИВАДА 3.класе	не	0,5254	0,5254	0		
Сепци	укупно	462					1,0254	1,0254	0		
Сепци	Качиште	463	771	443/1	ЊИВА 5.класе	не	0,8870	0,8870	0		
Сепци	укупно	463					0,8870	0,8870	0		
Сепци	Качиште	464	771	706/1	ЊИВА 5.класе	не	0,9020	0,9020	0		
Сепци	Качиште	464	771	706/2	ЊИВА 5.класе	не	0,8609	0,8609	0		
Сепци	укупно	464					1,7629	1,7629	0		
Сепци	Црвено Брдо	465	771	1264/9	ЊИВА 5.класе	не	0,1135	0,1135	0	**	
Сепци	укупно	465					0,1135	0,1135	0		
Сепци	Поље	466	771	1492	ЊИВА 3.класе	не	0,0230	0,0230	0	**	
Сепци	укупно	466					0,0230	0,0230	0		
Сепци	Качиште	467	771	841/1	ЊИВА 2.класе	не	0,2527	0,2527	0		
Сепци	укупно	467					0,2527	0,2527	0		
Сепци	Јасеница	468	771	854/2	ЊИВА 3.класе	не	0,7064	0,7064	0		
Сепци	Јасеница	468	771	854/3	ЊИВА 3.класе	не	0,6682	0,6682	0		
Сепци	укупно	468					1,3746	1,3746	0		
Сепци	Лађевац	469	771	3439/2	ЊИВА 4.класе	не	0,1227	0,1227	0		
Сепци	укупно	469					0,1227	0,1227	0		
Сепци	Јасеница	470	892	1969/1	ЊИВА 3.класе	не	0,0360	0,0360	0		
Сепци	Јасеница	470	892	1969/2	ЊИВА 3.класе	не	0,2232	0,2232	0		
Сепци	укупно	470					0,2592	0,2592	0		
Сепци	Качиште	471	896	692	ЊИВА 5.класе	не	0,1065	0,1065	0		
Сепци	укупно	471					0,1065	0,1065	0		
Сепци	Влашка коса	472	896	531/2	ЊИВА 3.класе	не	0,7293	0,7293	0		неокончан поступак повраћаја по ПЗФ-у
Сепци	Влашка коса	472	896	585/2	ЊИВА 3.класе	не	1,3908	1,3908	0		неокончан поступак повраћаја по ПЗФ-у
Сепци	Влашка коса	472	896	586	ЊИВА 3.класе	не	0,3399	0,3399	0		неокончан поступак повраћаја по ПЗФ-у
Сепци	Влашка коса	472	896	593/3	ЊИВА 3.класе	не	0,0963	0,0963	0		неокончан поступак повраћаја по ПЗФ-у
Сепци	укупно	472					2,5563	2,5563	0		
Сепци	Јасеница	473	896	1002/1	ЊИВА 2.класе	не	0,6466	0,6466	0		
Сепци	укупно	473					0,6466	0,6466	0		
Сепци	Поље	474	896	1441/3	ЊИВА 3.класе	не	0,0107	0,0107	0		
Сепци	Поље	474	896	1441/9	ЊИВА 3.класе	не	0,2861	0,2861	0		
Сепци	укупно	474					0,2968	0,2968	0		
Сепци	Црвено Брдо	475	520	2363/1	ПАШЊАК 3.класе	не	0,2098	0,2098	0		
Сепци	Црвено Брдо	475	520	2363/2	ПАШЊАК 3.класе	не	0,0192	0,0192	0		
Сепци	укупно	475					0,2290	0,2290	0		

Сепци	Поље	476	48	15//1	ЊИВА 3.класе	не	1,3581	1,3581	0	
Сепци	укупно	476					1,3581	1,3581	0	
Сепци	Поље	477	377	126/3	ЊИВА 3.класе	не	0,5684	0,5684	0	
Сепци	укупно	477					0,5684	0,5684	0	
Сепци	Влашка коса	478	459	594/1	ЊИВА 3.класе	не	0,6021	0,6021	0	
Сепци	укупно	478					0,6021	0,6021	0	
Сепци	Поље	479	896	1431/1	ЊИВА 3.класе	не	0,0224	0,0224	0	неокончан поступак повраћаја по ПЗФ-у
Сепци	Поље	479	896	1431/3	ЊИВА 3.класе	не	0,0726	0,0726	0	неокончан поступак повраћаја по ПЗФ-у
Сепци	Поље	479	896	1437	ЊИВА 3.класе	не	1,4952	1,4952	0	неокончан поступак повраћаја по ПЗФ-у
Сепци	укупно	479					1,5902	1,5902	0	
Сепци	Влашка коса	480	1087	593/1	ЊИВА 3.класе	да	0,3206	0,0718	0	сувласништво са физичким лицем
Сепци	укупно	480					0,3206	0,0718	0	
Сепци	Влашка коса	481	1089	585/1	ЊИВА 3.класе	да	1,0488	0,7027	0	сувласништво са физичким лицем
Сепци	укупно	481					1,0488	0,7027	0	
Сепци	Поље	482	896	1442/2	ЊИВА 3.класе	не	0,1066	0,1066	0	
Сепци	Поље	482	896	1442/5	ЊИВА 3.класе	не	0,0417	0,0417	0	неокончан поступак повраћаја по ПЗФ-у
Сепци	Поље	482	896	1448/2	ЊИВА 3.класе	не	0,1078	0,1078	0	неокончан поступак повраћаја по ПЗФ-у
Сепци	Поље	482	896	1448/4	ЊИВА 3.класе	не	0,0427	0,0427	0	неокончан поступак повраћаја по ПЗФ-у
Сепци	Поље	482	896	1450/2	ЊИВА 3.класе	не	0,0415	0,0415	0	неокончан поступак повраћаја по ПЗФ-у
Сепци	Поље	482	896	1450/3	ЊИВА 3.класе	не	0,0176	0,0176	0	неокончан поступак повраћаја по ПЗФ-у
Сепци	Поље	482	896	1451/1	ЊИВА 3.класе	не	0,7013	0,7013	0	неокончан поступак повраћаја по ПЗФ-у
Сепци	Поље	482	896	1451/4	ЊИВА 3.класе	не	0,0637	0,0637	0	неокончан поступак повраћаја по ПЗФ-у
Сепци	Поље	482	896	1451/5	ЊИВА 3.класе	не	0,1709	0,1709	0	неокончан поступак повраћаја по ПЗФ-у
Сепци	Поље	482	896	1456/5	ЊИВА 3.класе	не	0,1356	0,1356	0	неокончан поступак повраћаја по ПЗФ-у
Сепци	укупно	482					1,4294	1,4294	0	
Сепци	УКУПНО КО						18,9891	18,3942	880	
Сипић	Циздуљак	483	187	459/2	ЊИВА 4.класе	не	0,7057	0,7057	0	
Сипић	укупно	483					0,7057	0,7057	0	
Сипић	Доњи Пањирац	484	187	467/4	ЛИВАДА 3.класе	не	0,5117	0,5117	0	
Сипић	укупно	484					0,5117	0,5117	0	
Сипић	Доњи Пањирац	485	187	529/10	ЊИВА 3.класе	не	0,0563	0,0563	0	
Сипић	укупно	485					0,0563	0,0563	0	
Сипић	Паљирац	486	187	761/7	ЊИВА 4.класе	не	0,2100	0,2100	0	неокончан поступак повраћаја по ПЗФ-у
Сипић	Паљирац	486	187	763	ЊИВА 4.класе	не	0,4811	0,4811	0	неокончан поступак повраћаја по ПЗФ-у
Сипић	Паљирац	486	187	766/4	ЊИВА 4.класе	не	0,6634	0,6634	0	неокончан поступак повраћаја по ПЗФ-у
Сипић	Паљирац	486	187	777/6	ЊИВА 4.класе	да	0,0479	0,0479	0	преостали део парцеле је под катастарском културом шума
Сипић	укупно	486					1,4024	1,4024	0	
Сипић	Паљирац	487	187	812/1	ЊИВА 3.класе	не	1,0398	1,0398	0	
Сипић	укупно	487					1,0398	1,0398	0	
Сипић	Јаруге	488	187	828	ЊИВА 3.класе	не	1,3668	1,3668	0	



Сипић	укупно	488					1,3668	1,3668	0		
Сипић	Јаруге	489	187	833/5	ЊИВА 3.класе	не	0,2397	0,2397	0		
Сипић	укупно	489					0,2397	0,2397	0		
Сипић	Паљирац	490	187	905/1	ЊИВА 3.класе	не	0,1666	0,1666	0		
Сипић	укупно	490					0,1666	0,1666	0		
Сипић	Паљирац	491	187	921	ЊИВА 3.класе	не	0,2467	0,2467	0		
Сипић	укупно	491					0,2467	0,2467	0		
Сипић	Село	492	187	1244/1	ЊИВА 3.класе	не	0,9539	0,9539	0		
Сипић	укупно	492					0,9539	0,9539	0		
Сипић	Село	493	187	1244/3	ЊИВА 3.класе	не	0,1687	0,1687	0		
Сипић	укупно	493					0,1687	0,1687	0		
Сипић	Висак планина	494	187	1393/3	ЊИВА 5.класе	не	0,7047	0,7047	0		
Сипић	Висак планина	494	187	1393/4	ЊИВА 5.класе	не	0,7839	0,7839	0		
Сипић	укупно	494					1,4886	1,4886	0		
Сипић	Смрдан	495	187	2476/3	ЊИВА 4.класе	не	0,4501	0,4501	0		
Сипић	укупно	495					0,4501	0,4501	0		
Сипић	Брдњак долови	496	187	2488/1	ЊИВА 4.класе	не	1,0695	1,0695	0		
Сипић	укупно	496					1,0695	1,0695	0		
Сипић	Смрдан	497	187	2526/2	ЊИВА 4.класе	не	1,2641	1,2641	0		
Сипић	укупно	497					1,2641	1,2641	0		
Сипић	Караула	498	522	291/2	ЊИВА 4.класе	не	0,6015	0,6015	0		
Сипић	укупно	498					0,6015	0,6015	0		
Сипић	Џиздуљак	499	940	58/6	ЊИВА 3.класе	не	0,9297	0,9297	0		
Сипић	укупно	499					0,9297	0,9297	0		
Сипић	Паљирац	500	940	883/3	ЊИВА 3.класе	не	0,2848	0,2848	0		
Сипић	укупно	500					0,2848	0,2848	0		
Сипић	Село	501	940	1501	ЊИВА 3.класе	не	0,1471	0,1471	0		
Сипић	укупно	501					0,1471	0,1471	0		
Сипић	Јаруге	502	940	1780/2	ЊИВА 3.класе	не	0,1910	0,1910	0		
Сипић	укупно	502					0,1910	0,1910	0		
Сипић	Јаруге	503	940	1790/2	ЊИВА 3.класе	не	0,4126	0,4126	0		
Сипић	укупно	503					0,4126	0,4126	0		
Сипић	Јаруге	504	940	2017/1	ЊИВА 3.класе	не	0,7871	0,7871	0		
Сипић	укупно	504					0,7871	0,7871	0		
Сипић	Јаруге	505	66	1780/1	ЊИВА 3.класе	не	0,9928	0,9928	0		
Сипић	укупно	505					0,9928	0,9928	0		
Сипић	Јаруге	506	23	1568	ЊИВА 3.класе	не	1,0467	1,0467	0		

Сипић	Јаруге	506	23	1569/2	ЊИВА 3.класе	не	0,3116	0,3116	0		
Сипић	укупно	506					1,3583	1,3583	0		
Сипић	Доњи Пањирац	507	187	533/4	ЊИВА 3.класе	не	0,5780	0,5780	0		
Сипић	Доњи Пањирац	507	187	533/5	ЊИВА 3.класе	не	0,3767	0,3767	0		
Сипић	укупно	507					0,9547	0,9547	0		
Сипић	Доњи Пањирац	508	187	551/1	ЊИВА 3.класе	не	2,5048	2,5048	0		неокончан поступак повраћаја по ПЗФ-у
Сипић	Доњи Пањирац	508	187	555	ЊИВА 3.класе	не	1,2983	1,2983	0		неокончан поступак повраћаја по ПЗФ-у
Сипић	Доњи Пањирац	508	187	567/7	ЊИВА 4.класе	не	0,2759	0,2759	0		неокончан поступак повраћаја по ПЗФ-у
Сипић	Доњи Пањирац	508	187	567/5	ЊИВА 4.класе	не	0,5510	0,5510	0		
Сипић	укупно	508					4,6300	4,6300	0		
Сипић	Паљирац	509	187	801/2	ЊИВА 3.класе	не	0,1018	0,1018	0		
Сипић	укупно	509					0,1018	0,1018	0		
Сипић	Паљирац	510	187	815/3	ЊИВА 3.класе	не	0,0950	0,0950	0		
Сипић	укупно	510					0,0950	0,0950	0		
Сипић	Смрдан	511	187	2535/1	ЊИВА 4.класе	не	0,3646	0,3646	0		неокончан поступак повраћаја по ПЗФ-у
Сипић	укупно	511					0,3646	0,3646	0		
Сипић	Јаруге	512	603	843/2	ЊИВА 3.класе	да	0,7967	0,6374	0		сувласништво са физичким лицем
Сипић	укупно	512					0,7967	0,6374	0		
Сипић	Осојак	513	847	3594/1	ЊИВА 5.класе	не	1,3758	1,3758	0		
Сипић	укупно	513					1,3758	1,3758	0		
Сипић	Јаруге	514	903	1622/1	ЊИВА 3.класе	не	0,0761	0,0761	0		
Сипић	укупно	514					0,0761	0,0761	0		
Сипић	Доњи Пањирац	515	904	473/4	ЊИВА 3.класе	не	0,6700	0,6700	0		
Сипић	Доњи Пањирац	515	904	475/3	ЊИВА 3.класе	не	0,3578	0,3578	0		
Сипић	Доњи Пањирац	515	904	476/3	ЛИВАДА 3.класе	не	0,0644	0,0644	0		
Сипић	укупно	515					1,0922	1,0922	0		
Сипић	Јаруге	516	905	1569/1*	ЊИВА 3.класе	не	0,7027	0,7027	0		
Сипић	Јаруге	516	905	1570/1*	ЊИВА 3.класе	не	0,5593	0,5593	0		
Сипић	укупно	516					1,2620	1,2620	0		
Сипић	Јаруге	517	908	1790/3	ЊИВА 3.класе	не	0,1163	0,1163	0		
Сипић	укупно	517					0,1163	0,1163	0		
Сипић	Осојак	518	910	3001/2	ЊИВА 4.класе	не	0,1751	0,1751	0		
Сипић	Осојак	518	910	3001/2	ЊИВА 5.класе	не	1,7775	1,7775	0		
Сипић	укупно	518					1,9526	1,9526	0		
Сипић	Доњи Пањирац	519	915	526/1	ЊИВА 3.класе	не	0,4941	0,4941	0		
Сипић	укупно	519					0,4941	0,4941	0		
Сипић	Јаруге	520	924	1812/2	ЊИВА 3.класе	не	0,3842	0,3842	0		
Сипић	Јаруге	520	942	1812/4	ВОЊЊАК 2.класе	не	0,2136	0,2136	0		

Сипић	Јаруге	520	924	1812/5	ВОЋЊАК 2.класе	не	0,2522	0,2522	0		
Сипић	укупно	520					0,8500	0,8500	0		
Сипић	Јаруге	521	977	1609/1	ЊИВА 3.класе	не	1,3018	1,3018	0		
Сипић	укупно	521					1,3018	1,3018	0		
Сипић	Осојак	522	1075	3465/1	ЊИВА 6.класе	не	1,3837	1,3837	0		
Сипић	укупно	522					1,3837	1,3837	0		
Сипић	Караула	523	187	239/10	ЊИВА 4.класе	не	2,1678	2,1678	0	**	
Сипић	Караула	523	187	239/11	ЊИВА 4.класе	не	3,9313	3,9313	0	**	
Сипић	укупно	523					6,0991	6,0991	0		
Сипић	Џиздуљак	524	187	382/2	ЊИВА 5.класе	не	0,6486	0,6486	0	**	
Сипић	Џиздуљак	524	187	385/2	ЊИВА 3.класе	не	0,2317	0,2317	0	**	
Сипић	укупно	524					0,8803	0,8803	0		
Сипић	Паљирац	525	187	792/2	ЊИВА 3.класе	не	0,1405	0,1405	0	**	
Сипић	укупно	525					0,1405	0,1405	0		
Сипић	Паљирац	526	187	803	ЊИВА 3.класе	не	0,0670	0,0670	0	**	
Сипић	укупно	526					0,0670	0,0670	0		
Сипић	Село	527	187	1245/1	ЊИВА 3.класе	не	0,1167	0,1167	0	**	
Сипић	Село	527	187	1245/3	ЊИВА 3.класе	не	0,0195	0,0195	0	**	
Сипић	укупно	527					0,1362	0,1362	0		
Сипић	Јаруге	528	187	1621	ЊИВА 3.класе	не	0,0063	0,0063	0	**	
Сипић	укупно	528					0,0063	0,0063	0		
Сипић	Смрдан	529	187	2473/6	ВОЋЊАК 3.класе	не	0,0098	0,0098	0	**	
Сипић	укупно	529					0,0098	0,0098	0		
Сипић	Осојак	530	524	3528	ПАШЊАК 3.класе	не	0,0314	0,0314	0		
Сипић	укупно	530					0,0314	0,0314	0		
Сипић	Трска	531	943	1721/5	ЛИВАДА 3.класе	да	0,3337	0,3337	0		преостали део парцеле по култури земљ. под зградом-објектом
Сипић	укупно	531					0,3337	0,3337	0		
Сипић	Јаруге	532	977	1609/7	ЊИВА 3.класе	не	0,0104	0,0104	0	**	
Сипић	Јаруге	532	977	1609/8	ЊИВА 3.класе	не	0,0078	0,0078	0	**	
Сипић	укупно	532					0,0182	0,0182	0		
Сипић	УКУПНО КО						41,4054	41,2461	0		

347,25121 336,1366 1761

\*\* Расположиви ортофото снимак РГЗ СКН Рача из 2009 г., приказује да је кп.бр. на терену по култури: шума

Табела 16. ЗБИРНА ТАБЕЛА

КО	укупно пољопривредно и земљиште из чл.3 у државној својини из табеле 5а -РГЗ (ха)	дато у закуп и коришћење без плаћања накнаде- важећи уговори из табеле 10	површина планирана за закуп и коришћење без накнаде у 2017.(ха) из табеле 15	просечна површина за надметање(ха)	број јавних надметања	површина пољопривредног земљишта у државној својини која није обухваћена закупом или давањем на коришћење без накнаде- из табеле 16а	контрола
Адровац	13,3765	0,0000	12,0408	1,2160	11	1,3357	0,0000
Борци	23,4177	0,0000	22,2532	1,3010	18	1,1645	0,0000
Бошњане	21,3426	0,0000	20,2509	1,1912	17	1,0917	0,0000
В. Крчмаре	59,6179	0,0000	56,2923	0,8935	63	3,3256	0,0000
Вишевац	32,0876	0,0000	19,2000	0,4267	45	12,8876	0,0000
Војиновац	4,2491	0,0000	4,2491	0,8498	5	0,0000	0,0000
Вучић	36,0368	0,0000	33,5249	0,9860	34	2,5119	0,0000
Доња Рача	6,1782	0,0000	2,7850	0,1466	19	3,3932	0,0000
Доње Јарушице	4,1308	0,0000	2,9509	0,4918	6	1,1799	0,0000
Ђурђево	21,8079	0,0000	18,3663	0,6802	27	3,4416	0,0000
Мало Крчмаре	19,7040	0,0000	17,0768	0,7115	24	2,6272	0,0000
Мирашевац	13,8250	0,0000	10,6049	0,4820	22	3,2201	0,0000
Поповић	4,7547	0,0000	2,0748	0,3458	6	2,6799	0,0000
Рача	71,9730	0,0000	38,7937	0,3316	117	33,1793	0,0000
Сараново	18,8114	0,0000	16,0327	0,4454	36	2,7787	0,0000
Сепци	19,6634	0,0000	18,3942	0,5748	32	1,2692	0,0000
Сипић	44,3807	0,0000	41,2461	0,8249	50	3,1346	0,0000
<b>УКУПНО</b>	<b>415,3573</b>	<b>0,0000</b>	<b>336,1366</b>	<b>0,6318</b>	<b>532</b>	<b>79,2207</b>	

0,0000

планирано за давање на коришћење без накнаде установама из чл.61. ст.1 и 2

0,0000

планирано за давање у закуп сточари

0,0000

планирано за давање у закуп инфраструктура

Табела 16а Површина пољопривредног земљишта у државној својини која није обухваћена закупом или давањем на коришћење без накнаде

катастарска општина	Број Л.Н.	Број к.п.	Култура и класа	површина парцеле (ха)	површина државног удела (ха)	разлог изузимања	напомена
АДРОВАЦ	257	339/4	ЊИВА 1.класе	0,1127	0,1127	јавна својина општине Рача	из јавне евиденције
АДРОВАЦ	257	342/6	ЊИВА 1.класе	0,7110	0,7110	јавна својина општине Рача	из јавне евиденције
АДРОВАЦ	257	342/8	ЊИВА 1.класе	0,3832	0,3832	јавна својина општине Рача	из јавне евиденције
АДРОВАЦ	266	367/3	ЊИВА 1.класе	1,3254	0,1104	јавна својина општине Рача	из јавне евиденције
АДРОВАЦ	266	367/3	ЊИВА 2.класе	0,2214	0,0184	јавна својина општине Рача	из јавне евиденције
БОРЦИ	318	384/2	ЛИВАДА 3.класе	0,9106	0,9106	правно и фактичко стање се разликују	игралиште
БОРЦИ	318	384/6	ЛИВАДА 3.класе	0,0427	0,0427	правно и фактичко стање се разликују	игралиште
БОРЦИ	509	384/3	ЗЕМЉИШТЕ ПОД ЗГРАДОМ-ОБЈЕКТОМ	0,0374	0,0374	није пољопривредно земљиште	изграђено земљиште
БОРЦИ	509	384/3	ЛИВАДА 3.класе	0,1738	0,1738	правно и фактичко стање се разликују	изграђено земљиште
БОШЊАНЕ	392	268	ШУМА 3.класе	0,0300	0,0300	није пољопривредно земљиште	шума
БОШЊАНЕ	741	905/2	ЊИВА 4.класе	0,2288	0,2288	јавна својина општине Рача	из јавне евиденције
БОШЊАНЕ	741	905/2	ЊИВА 5.класе	0,8026	0,8026	јавна својина општине Рача	из јавне евиденције
БОШЊАНЕ	392	1383	ВОЋЊАК 3.класе	0,0303	0,0303	правно и фактичко стање се разликују	пут
В.КРЧМАРЕ	771	1126/6	ЊИВА 3.класе	0,3222	0,3222	враћено ранијим власницима по ПЗФ-у	правоснажно решење, бр.04-46-38 од 16.04.1993.г.
В.КРЧМАРЕ	7	450/1	ШУМА 3.класе	0,3855	0,3855	није пољопривредно земљиште	шума
В.КРЧМАРЕ	396	1123	ЗЕМЉИШТЕ ПОД ЗГРАДОМ-ОБЈЕКТОМ	0,0062	0,0062	није пољопривредно земљиште	изграђено земљиште
В.КРЧМАРЕ	396	1123	ЊИВА 3.класе	0,9871	0,9871	правно и фактичко стање се разликују	игралиште
В.КРЧМАРЕ	397	1126/4	ЗЕМЉИШТЕ ПОД ЗГРАДОМ-ОБЈЕКТОМ	0,0653	0,0653	није пољопривредно земљиште	изграђено земљиште
В.КРЧМАРЕ	397	1126/4	ЗЕМЉИШТЕ УЗ ЗГРАДУ - ОБЈЕКАТ	0,0500	0,0500	није пољопривредно земљиште	изграђено земљиште
В.КРЧМАРЕ	716	1126/2	ЗЕМЉИШТЕ ПОД ЗГРАДОМ-ОБЈЕКТОМ	0,0310	0,0310	није пољопривредно земљиште	изграђено земљиште
В.КРЧМАРЕ	716	1126/2	ПАШЊАК 3.класе	0,6602	0,6602	правно и фактичко стање се разликују	изграђено земљиште
В.КРЧМАРЕ	716	1223	ЗЕМЉИШТЕ ПОД ЗГРАДОМ-ОБЈЕКТОМ	0,0188	0,0188	није пољопривредно земљиште	изграђено земљиште
В.КРЧМАРЕ	716	1223	ЗЕМЉИШТЕ УЗ ЗГРАДУ - ОБЈЕКАТ	0,0500	0,0500	није пољопривредно земљиште	изграђено земљиште
В.КРЧМАРЕ	771	1126/7	ЗЕМЉИШТЕ ПОД ЗГРАДОМ-ОБЈЕКТОМ	0,0865	0,0865	није пољопривредно земљиште	изграђено земљиште
В.КРЧМАРЕ	798	1831	ЗЕМЉИШТЕ ПОД ЗГРАДОМ-ОБЈЕКТОМ	0,0024	0,0020	није пољопривредно земљиште	изграђено земљиште
В.КРЧМАРЕ	798	1831	ЗЕМЉИШТЕ УЗ ЗГРАДУ - ОБЈЕКАТ	0,0500	0,0410	није пољопривредно земљиште	изграђено земљиште
В.КРЧМАРЕ	861	1126/3	ЗЕМЉИШТЕ ПОД ЗГРАДОМ-ОБЈЕКТОМ	0,0368	0,0368	јавна својина општине Рача	из јавне евиденције
В.КРЧМАРЕ	861	1126/3	ЗЕМЉИШТЕ УЗ ЗГРАДУ - ОБЈЕКАТ	0,0179	0,0179	јавна својина општине Рача	из јавне евиденције
В.КРЧМАРЕ	861	1126/3	ПАШЊАК 3.класе	0,5651	0,5651	јавна својина општине Рача	из јавне евиденције
ВИШЕВАЦ	150	3326	ШУМА 3.класе	0,0562	0,0562	није пољопривредно земљиште	шума
ВИШЕВАЦ	478	1397	ПАШЊАК 6.класе	11,1589	11,1589	правно и фактичко стање се разликују	шума
ВИШЕВАЦ	881	2037	ЊИВА 5.класе	0,6021	0,6021	правно и фактичко стање се разликују	шума
ВИШЕВАЦ	478	2039	ЊИВА 5.класе	0,5030	0,5030	правно и фактичко стање се разликују	шума
ВИШЕВАЦ	480	1973	ПАШЊАК 3.класе	0,2904	0,2904	правно и фактичко стање се разликују	изграђено земљиште
ВИШЕВАЦ	963	2019/2	ЊИВА 3.класе	0,1552	0,1552	јавна својина општине Рача	из јавне евиденције
ВИШЕВАЦ	840	1511	ЗЕМЉИШТЕ ПОД ЗГРАДОМ-ОБЈЕКТОМ	0,0215	0,0215	није пољопривредно земљиште	изграђено земљиште

ВИШЕВАЦ	840	1511	ЗЕМЉИШТЕ УЗ ЗГРАДУ - ОБЈЕКАТ	0,0500	0,0500	није пољопривредно земљиште	изграђено земљиште
ВИШЕВАЦ	910	2613	ЊИВА 2.класе	0,0503	0,0503	јавна својина општине Рача	из јавне евиденције
ВУЧИЋ	825	70/3	ЗЕМЉИШТЕ ПОД ЗГРАДОМ-ОБЈЕКТОМ	0,0044	0,0044	није пољопривредно земљиште	изграђено земљиште
ВУЧИЋ	825	70/3	ЗЕМЉИШТЕ УЗ ЗГРАДУ - ОБЈЕКАТ	0,0500	0,0500	није пољопривредно земљиште	изграђено земљиште
ВУЧИЋ	825	70/3	ЊИВА 2.класе	0,0207	0,0207	правно и фактичко стање се разликују	изграђено земљиште
ВУЧИЋ	820	70/4	ЗЕМЉИШТЕ ПОД ЗГРАДОМ-ОБЈЕКТОМ	0,0044	0,0044	није пољопривредно земљиште	изграђено земљиште
ВУЧИЋ	820	70/4	ЗЕМЉИШТЕ УЗ ЗГРАДУ - ОБЈЕКАТ	0,0500	0,0500	није пољопривредно земљиште	изграђено земљиште
ВУЧИЋ	820	70/4	ЊИВА 2.класе	0,0203	0,0203	правно и фактичко стање се разликују	изграђено земљиште
ВУЧИЋ	821	70/5	ЗЕМЉИШТЕ ПОД ЗГРАДОМ-ОБЈЕКТОМ	0,0044	0,0044	није пољопривредно земљиште	изграђено земљиште
ВУЧИЋ	821	70/5	ЗЕМЉИШТЕ УЗ ЗГРАДУ - ОБЈЕКАТ	0,0500	0,0500	није пољопривредно земљиште	изграђено земљиште
ВУЧИЋ	821	70/5	ЊИВА 2.класе	0,0207	0,0207	правно и фактичко стање се разликују	изграђено земљиште
ВУЧИЋ	819	70/6	ЗЕМЉИШТЕ ПОД ЗГРАДОМ-ОБЈЕКТОМ	0,0044	0,0044	није пољопривредно земљиште	изграђено земљиште
ВУЧИЋ	819	70/6	ЗЕМЉИШТЕ УЗ ЗГРАДУ - ОБЈЕКАТ	0,0500	0,0500	није пољопривредно земљиште	изграђено земљиште
ВУЧИЋ	819	70/6	ЊИВА 2.класе	0,0194	0,0194	правно и фактичко стање се разликују	изграђено земљиште
ВУЧИЋ	814	70/13	ЗЕМЉИШТЕ ПОД ЗГРАДОМ-ОБЈЕКТОМ	0,0044	0,0044	није пољопривредно земљиште	изграђено земљиште
ВУЧИЋ	814	70/13	ЗЕМЉИШТЕ УЗ ЗГРАДУ - ОБЈЕКАТ	0,0500	0,0500	није пољопривредно земљиште	изграђено земљиште
ВУЧИЋ	814	70/13	ЊИВА 2.класе	0,0196	0,0196	правно и фактичко стање се разликују	изграђено земљиште
ВУЧИЋ	815	70/7	ЗЕМЉИШТЕ ПОД ЗГРАДОМ-ОБЈЕКТОМ	0,0044	0,0044	није пољопривредно земљиште	изграђено земљиште
ВУЧИЋ	815	70/7	ЗЕМЉИШТЕ УЗ ЗГРАДУ - ОБЈЕКАТ	0,0500	0,0500	није пољопривредно земљиште	изграђено земљиште
ВУЧИЋ	815	70/7	ЊИВА 2.класе	0,0221	0,0221	правно и фактичко стање се разликују	изграђено земљиште
ВУЧИЋ	824	595/1	ЗЕМЉИШТЕ ПОД ЗГРАДОМ-ОБЈЕКТОМ	0,0735	0,0735	није пољопривредно земљиште	изграђено земљиште
ВУЧИЋ	824	595/1	ЗЕМЉИШТЕ ПОД ЗГРАДОМ-ОБЈЕКТОМ	0,0083	0,0083	није пољопривредно земљиште	изграђено земљиште
ВУЧИЋ	824	595/1	ЗЕМЉИШТЕ УЗ ЗГРАДУ - ОБЈЕКАТ	0,0500	0,0500	није пољопривредно земљиште	изграђено земљиште
ВУЧИЋ	824	595/1	ПАШЊАК 2.класе	0,4452	0,4452	правно и фактичко стање се разликују	изграђено земљиште
ВУЧИЋ	682	595/2	ЊИВА 4.класе	0,5260	0,5260	правно и фактичко стање се разликују	изграђено земљиште
ВУЧИЋ	682	835	ЗЕМЉИШТЕ ПОД ЗГРАДОМ-ОБЈЕКТОМ	0,0071	0,0071	није пољопривредно земљиште	изграђено земљиште
ВУЧИЋ	682	835	ПАШЊАК 3.класе	0,0402	0,0402	правно и фактичко стање се разликују	изграђено земљиште
ВУЧИЋ	824	799/3	ЗЕМЉИШТЕ ПОД ЗГРАДОМ-ОБЈЕКТОМ	0,0165	0,0165	није пољопривредно земљиште	изграђено земљиште
ВУЧИЋ	824	799/3	ПАШЊАК 2.класе	0,1109	0,1109	правно и фактичко стање се разликују	изграђено земљиште
ВУЧИЋ	654	246/2	ОСТАЛО ВЕШТАЧКИ СТВОРЕНО НЕПЛ.	0,0096	0,0096	није пољопривредно земљиште	изграђено земљиште
ВУЧИЋ	654	39/6	ЗЕМЉИШТЕ ПОД ЗГРАДОМ-ОБЈЕКТОМ	0,0072	0,0072	није пољопривредно земљиште	изграђено земљиште
ВУЧИЋ	654	39/1	ЗЕМЉИШТЕ ПОД ЗГРАДОМ-ОБЈЕКТОМ	0,0252	0,0252	није пољопривредно земљиште	изграђено земљиште
ВУЧИЋ	654	69/1	ЊИВА 2.класе	0,7430	0,7430	враћено ранијим власницима по ПЗФ-у	правоснажно решењемо, бр.04-46-91 од 10.10.1995.г.
ДОЊА РАЧА	1092	2743/3	ЗЕМЉИШТЕ ПОД ЗГРАДОМ-ОБЈЕКТОМ	0,0034	0,0034	јавна својина општине Рача	из јавне евиденције
ДОЊА РАЧА	1092	2743/3	ЗЕМЉИШТЕ УЗ ЗГРАДУ - ОБЈЕКАТ	0,0500	0,0500	јавна својина општине Рача	из јавне евиденције
ДОЊА РАЧА	1092	2743/3	ЊИВА 2.класе	0,0866	0,0866	јавна својина општине Рача	из јавне евиденције
ДОЊА РАЧА	104	2793/2	ОСТАЛО ВЕШТАЧКИ СТВОРЕНО НЕПЛ.	0,0136	0,0136	није пољопривредно земљиште	изграђено земљиште
ДОЊА РАЧА	104	3266	ЊИВА 2.класе	1,2484	1,2484	правно и фактичко стање се разликују	игралиште
ДОЊА РАЧА	131	1342	ЗЕМЉИШТЕ ПОД ЗГРАДОМ-ОБЈЕКТОМ	0,0066	0,0013	није пољопривредно земљиште	изграђено земљиште
ДОЊА РАЧА	131	1342	ЗЕМЉИШТЕ УЗ ЗГРАДУ - ОБЈЕКАТ	0,0500	0,0100	није пољопривредно земљиште	изграђено земљиште

ДОЊА РАЧА	972	3267/1	ЗЕМЉИШТЕ ПОД ЗГРАДОМ-ОБЈЕКТОМ	0,0738	0,0738	није пољопривредно земљиште	изграђено земљиште
ДОЊА РАЧА	972	3267/1	ЗЕМЉИШТЕ ПОД ЗГРАДОМ-ОБЈЕКТОМ	0,0103	0,0103	није пољопривредно земљиште	изграђено земљиште
ДОЊА РАЧА	972	3267/1	ЊИВА 2.класе	0,6054	0,6054	правно и фактичко стање се разликују	изграђено земљиште
ДОЊА РАЧА	847	3262/5	ЊИВА 2.класе	0,5002	0,5002	правно и фактичко стање се разликују	изграђено земљиште
ДОЊА РАЧА	1088	3263	ЊИВА 2.класе	0,3237	0,2707	јавна својина општине Рача	из јавне евиденције
ДОЊА РАЧА	1031	3344/3	ЊИВА 3.класе	0,1500	0,1500	јавна својина општине Рача	из јавне евиденције
ДОЊА РАЧА	1031	3448/5	ЊИВА 1.класе	0,3695	0,3695	јавна својина општине Рача	из јавне евиденције
Д.ЈАРУШИЦЕ	321	367	ЗЕМЉИШТЕ ПОД ЗГРАДОМ-ОБЈЕКТОМ	0,0225	0,0225	јавна својина општине Рача	из јавне евиденције
Д.ЈАРУШИЦЕ	321	367	ЗЕМЉИШТЕ ПОД ЗГРАДОМ-ОБЈЕКТОМ	0,0206	0,0206	јавна својина општине Рача	из јавне евиденције
Д.ЈАРУШИЦЕ	321	367	ЊИВА 2.класе	0,9633	0,9633	јавна својина општине Рача	из јавне евиденције
Д.ЈАРУШИЦЕ	324	819/2	ЊИВА 4.класе	0,1735	0,1735	враћено ранијим власницима по ПЗФ-у	правоснажно решење, бр.04-46-36 од 10.02.1993.г.
ЂУРЂЕВО	560	1844	ЗЕМЉИШТЕ ПОД ЗГРАДОМ-ОБЈЕКТОМ	0,0114	0,0114	није пољопривредно земљиште	изграђено земљиште
ЂУРЂЕВО	560	1844	ЗЕМЉИШТЕ ПОД ЗГРАДОМ-ОБЈЕКТОМ	0,0055	0,0055	није пољопривредно земљиште	изграђено земљиште
ЂУРЂЕВО	560	1844	ЗЕМЉИШТЕ УЗ ЗГРАДУ - ОБЈЕКАТ	0,0500	0,0500	није пољопривредно земљиште	изграђено земљиште
ЂУРЂЕВО	946	1132	ЗЕМЉИШТЕ ПОД ЗГРАДОМ-ОБЈЕКТОМ	0,0074	0,0074	јавна својина општине Рача	из јавне евиденције
ЂУРЂЕВО	946	1132	ЗЕМЉИШТЕ ПОД ЗГРАДОМ-ОБЈЕКТОМ	0,0065	0,0065	јавна својина општине Рача	из јавне евиденције
ЂУРЂЕВО	946	1132	ЗЕМЉИШТЕ УЗ ЗГРАДУ - ОБЈЕКАТ	0,0500	0,0500	јавна својина општине Рача	из јавне евиденције
ЂУРЂЕВО	946	1132	ПАШЊАК 3.класе	0,1919	0,1919	јавна својина општине Рача	из јавне евиденције
ЂУРЂЕВО	946	1133/1	ЗЕМЉИШТЕ ПОД ЗГРАДОМ-ОБЈЕКТОМ	0,0738	0,0738	јавна својина општине Рача	из јавне евиденције
ЂУРЂЕВО	946	1133/1	ЊИВА 4.класе	0,4513	0,4513	јавна својина општине Рача	из јавне евиденције
ЂУРЂЕВО	572	837/1	ВОЋЊАК 3.класе	0,3231	0,3231	правно и фактичко стање се разликују	изграђено земљиште
ЂУРЂЕВО	572	837/2	ЗЕМЉИШТЕ ПОД ЗГРАДОМ-ОБЈЕКТОМ	0,0348	0,0348	није пољопривредно земљиште	изграђено земљиште
ЂУРЂЕВО	572	837/2	ЗЕМЉИШТЕ УЗ ЗГРАДУ - ОБЈЕКАТ	0,0500	0,0500	није пољопривредно земљиште	изграђено земљиште
ЂУРЂЕВО	572	837/2	ЛИВАДА 3.класе	0,1364	0,1364	правно и фактичко стање се разликују	изграђено земљиште
ЂУРЂЕВО	560	1133/2	ЛИВАДА 3.класе	0,3560	0,3560	правно и фактичко стање се разликују	игралиште
ЂУРЂЕВО	887	1131	ЊИВА 4.класе	0,9084	0,9084	правно и фактичко стање се разликују	игралиште
ЂУРЂЕВО	915	599/1	ЗЕМЉИШТЕ ПОД ЗГРАДОМ-ОБЈЕКТОМ	0,0072	0,0072	није пољопривредно земљиште	изграђено земљиште
ЂУРЂЕВО	915	599/1	ЗЕМЉИШТЕ УЗ ЗГРАДУ - ОБЈЕКАТ	0,0500	0,0500	није пољопривредно земљиште	изграђено земљиште
ЂУРЂЕВО	916	600/1	ЗЕМЉИШТЕ ПОД ЗГРАДОМ-ОБЈЕКТОМ	0,0401	0,0401	није пољопривредно земљиште	изграђено земљиште
ЂУРЂЕВО	916	600/1	ЗЕМЉИШТЕ УЗ ЗГРАДУ - ОБЈЕКАТ	0,0500	0,0500	није пољопривредно земљиште	изграђено земљиште
ЂУРЂЕВО	916	600/1	ЊИВА 4.класе	0,2931	0,2931	правно и фактичко стање се разликују	изграђено земљиште
ЂУРЂЕВО	921	601/2	ЊИВА 4.класе	0,0079	0,0079	правно и фактичко стање се разликују	изграђено земљиште
ЂУРЂЕВО	921	599/2	ЊИВА 4.класе	0,3368	0,3368	правно и фактичко стање се разликују	изграђено земљиште
МАЛО КРЧМАРЕ	205	508/1	ЗЕМЉИШТЕ ПОД ЗГРАДОМ-ОБЈЕКТОМ	0,0505	0,0505	није пољопривредно земљиште	изграђено земљиште
МАЛО КРЧМАРЕ	205	508/1	ЗЕМЉИШТЕ ПОД ЗГРАДОМ-ОБЈЕКТОМ	0,0092	0,0092	није пољопривредно земљиште	изграђено земљиште
МАЛО КРЧМАРЕ	205	508/1	ЗЕМЉИШТЕ УЗ ЗГРАДУ - ОБЈЕКАТ	0,0500	0,0500	није пољопривредно земљиште	изграђено земљиште
МАЛО КРЧМАРЕ	205	508/1	ПАШЊАК 4.класе	0,3098	0,3098	правно и фактичко стање се разликују	изграђено земљиште
МАЛО КРЧМАРЕ	210	609	ЊИВА 3.класе	0,9192	0,9192	правно и фактичко стање се разликују	игралиште
МАЛО КРЧМАРЕ	86	246/1	ШУМА 3.класе	0,2944	0,2944	није пољопривредно земљиште	шума
МАЛО КРЧМАРЕ	407	477/7	ЊИВА 4.класе	0,7706	0,7706	правно и фактичко стање се разликују	гробље

МАЛО КРЧМАРЕ	394	610/1	ЊИВА 3.класе	0,2235	0,2235	правно и фактичко стање се разликују	изграђено земљиште
МИРАШЕВАЦ	429	441	ВОЋЊАК 2.класе	0,3412	0,3412	правно и фактичко стање се разликују	изграђено земљиште
МИРАШЕВАЦ	431	375	ЊИВА 3.класе	0,6436	0,6436	правно и фактичко стање се разликују	изграђено земљиште
МИРАШЕВАЦ	768	582/1	ЊИВА 3.класе	0,5828	0,1943	враћено ранијим власницима по ПЗФ-у	правоснажно решење, бр.04-46-91 од 10.10.1995.г.
МИРАШЕВАЦ	768	582/2	ЊИВА 3.класе	0,2995	0,0998	враћено ранијим власницима по ПЗФ-у	правоснажно решење, бр.04-46-91 од 10.10.1995.г.
МИРАШЕВАЦ	811	182	ЊИВА 4.класе	0,3129	0,3129	враћено ранијим власницима по ПЗФ-у	правоснажно решење, бр.04-46-91 од 10.10.1995.г.
МИРАШЕВАЦ	811	185	ЊИВА 4.класе	0,8057	0,8057	враћено ранијим власницима по ПЗФ-у	правоснажно решење, бр.04-46-91 од 10.10.1995.г.
МИРАШЕВАЦ	811	196	ЊИВА 4.класе	0,2719	0,2719	враћено ранијим власницима по ПЗФ-у	правоснажно решење, бр.04-46-91 од 10.10.1995.г.
МИРАШЕВАЦ	862	477/2	ЗЕМЉИШТЕ ПОД ЗГРАДОМ-ОБЈЕКТОМ	0,0504	0,0504	јавна својина општине Рача	из јавне евиденције
МИРАШЕВАЦ	862	477/2	ЗЕМЉИШТЕ ПОД ЗГРАДОМ-ОБЈЕКТОМ	0,0092	0,0092	јавна својина општине Рача	из јавне евиденције
МИРАШЕВАЦ	862	477/2	ПАШЊАК 2.класе	0,4844	0,4844	јавна својина општине Рача	из јавне евиденције
МИРАШЕВАЦ	832	1406/6	ВОЋЊАК 2.класе	0,0067	0,0067	јавна својина општине Рача	из јавне евиденције
ПОПОВИЋ	468	547	ЊИВА 2.класе	0,3188	0,3188	враћено ранијим власницима по ПЗФ-у	правоснажно решење, бр.04-46-69 од 01.02.1994.г.
ПОПОВИЋ	468	608	ЗЕМЉИШТЕ ПОД ЗГРАДОМ-ОБЈЕКТОМ	0,0286	0,0286	није пољопривредно земљиште	изграђено земљиште
ПОПОВИЋ	468	608	ЗЕМЉИШТЕ ПОД ЗГРАДОМ-ОБЈЕКТОМ	0,0078	0,0078	није пољопривредно земљиште	изграђено земљиште
ПОПОВИЋ	468	608	ЗЕМЉИШТЕ ПОД ЗГРАДОМ-ОБЈЕКТОМ	0,0015	0,0015	није пољопривредно земљиште	изграђено земљиште
ПОПОВИЋ	468	608	ЗЕМЉИШТЕ УЗ ЗГРАДУ - ОБЈЕКАТ	0,0500	0,0500	није пољопривредно земљиште	изграђено земљиште
ПОПОВИЋ	468	608	ЛИВАДА 3.класе	0,2936	0,2936	правно и фактичко стање се разликују	изграђено земљиште
ПОПОВИЋ	508	612/3	ЗЕМЉИШТЕ ПОД ЗГРАДОМ-ОБЈЕКТОМ	0,0318	0,0318	Јавна својина Општине Рача	из јавне евиденције
ПОПОВИЋ	508	612/3	ЗЕМЉИШТЕ УЗ ЗГРАДУ - ОБЈЕКАТ	0,0500	0,0500	Јавна својина Општине Рача	из јавне евиденције
ПОПОВИЋ	508	612/3	ПАШЊАК 3.класе	0,1984	0,1984	Јавна својина Општине Рача	из јавне евиденције
ПОПОВИЋ	508	880/1	ЛИВАДА 2.класе	0,8246	0,8246	Јавна својина Општине Рача	из јавне евиденције
ПОПОВИЋ	508	880/4	ЊИВА 2.класе	0,0369	0,0369	Јавна својина Општине Рача	из јавне евиденције
ПОПОВИЋ	511	1256/2	ЗЕМЉИШТЕ ПОД ЗГРАДОМ-ОБЈЕКТОМ	0,0120	0,0060	није пољопривредно земљиште	изграђено земљиште
ПОПОВИЋ	511	1256/2	ЗЕМЉИШТЕ ПОД ЗГРАДОМ-ОБЈЕКТОМ	0,0154	0,0077	није пољопривредно земљиште	изграђено земљиште
ПОПОВИЋ	511	1256/2	ЗЕМЉИШТЕ ПОД ЗГРАДОМ-ОБЈЕКТОМ	0,0040	0,0020	није пољопривредно земљиште	изграђено земљиште
ПОПОВИЋ	511	1256/2	ЗЕМЉИШТЕ УЗ ЗГРАДУ - ОБЈЕКАТ	0,0500	0,0250	није пољопривредно земљиште	изграђено земљиште
ПОПОВИЋ	468	1258	ЊИВА 3.класе	0,7972	0,7972	правно и фактичко стање се разликују	изграђено земљиште
РАЧА	1	381/1	ЊИВА 1.класе	0,0490	0,0490	правно и фактичко стање се разликују	изграђено земљиште
РАЧА	1	381/6	ЗЕМЉИШТЕ ПОД ЗГРАДОМ-ОБЈЕКТОМ	0,0022	0,0022	није пољопривредно земљиште	изграђено земљиште
РАЧА	1	381/6	ЊИВА 1.класе	0,0112	0,0112	правно и фактичко стање се разликују	изграђено земљиште
РАЧА	11	318	ЗЕМЉИШТЕ ПОД ЗГРАДОМ-ОБЈЕКТОМ	0,0037	0,0037	није пољопривредно земљиште	изграђено земљиште
РАЧА	11	318	ВОЋЊАК 1.класе	0,0433	0,0433	правно и фактичко стање се разликују	изграђено земљиште
РАЧА	22	452/1	ЗЕМЉИШТЕ ПОД ЗГРАДОМ-ОБЈЕКТОМ	0,0032	0,0025	није пољопривредно земљиште	изграђено земљиште
РАЧА	22	452/1	ЗЕМЉИШТЕ ПОД ЗГРАДОМ-ОБЈЕКТОМ	0,0047	0,0037	није пољопривредно земљиште	изграђено земљиште



РАЧА	22	452/1	ЗЕМЉИШТЕ ПОД ЗГРАДОМ-ОБЈЕКТОМ	0,0083	0,0066	није пољопривредно земљиште	изграђено земљиште
РАЧА	22	452/1	ЗЕМЉИШТЕ УЗ ЗГРАДУ - ОБЈЕКАТ	0,0417	0,0330	није пољопривредно земљиште	изграђено земљиште
РАЧА	22	452/1	ЊИВА 1.класе	0,1428	0,1131	правно и фактичко стање се разликују	изграђено земљиште
РАЧА	29	542	ЗЕМЉИШТЕ ПОД ЗГРАДОМ-ОБЈЕКТОМ	0,0066	0,0066	није пољопривредно земљиште	изграђено земљиште
РАЧА	29	542	ЊИВА 3.класе	0,0045	0,0045	правно и фактичко стање се разликују	изграђено земљиште
РАЧА	32	544	ЊИВА 2.класе	0,0319	0,0319	правно и фактичко стање се разликују	изграђено земљиште
РАЧА	37	507	ЗЕМЉИШТЕ ПОД ЗГРАДОМ-ОБЈЕКТОМ	0,0095	0,0095	није пољопривредно земљиште	изграђено земљиште
РАЧА	37	507	ЗЕМЉИШТЕ УЗ ЗГРАДУ - ОБЈЕКАТ	0,0500	0,0500	није пољопривредно земљиште	изграђено земљиште
РАЧА	37	507	ЊИВА 3.класе	0,0391	0,0391	правно и фактичко стање се разликују	изграђено земљиште
РАЧА	42	578/1	ЗЕМЉИШТЕ ПОД ЗГРАДОМ-ОБЈЕКТОМ	0,0106	0,0106	није пољопривредно земљиште	изграђено земљиште
РАЧА	42	578/1	ЗЕМЉИШТЕ ПОД ЗГРАДОМ-ОБЈЕКТОМ	0,0023	0,0023	није пољопривредно земљиште	изграђено земљиште
РАЧА	42	578/1	ЗЕМЉИШТЕ ПОД ЗГРАДОМ-ОБЈЕКТОМ	0,0013	0,0013	није пољопривредно земљиште	изграђено земљиште
РАЧА	42	578/1	ЗЕМЉИШТЕ УЗ ЗГРАДУ - ОБЈЕКАТ	0,0500	0,0500	није пољопривредно земљиште	изграђено земљиште
РАЧА	42	578/1	ВОЋЊАК 1.класе	0,0156	0,0156	правно и фактичко стање се разликују	изграђено земљиште
РАЧА	42	578/3	ЗЕМЉИШТЕ ПОД ЗГРАДОМ-ОБЈЕКТОМ	0,0031	0,0031	није пољопривредно земљиште	изграђено земљиште
РАЧА	42	578/3	ВОЋЊАК 1.класе	0,0083	0,0083	правно и фактичко стање се разликују	изграђено земљиште
РАЧА	47	474/1	ЗЕМЉИШТЕ ПОД ЗГРАДОМ-ОБЈЕКТОМ	0,0124	0,0124	није пољопривредно земљиште	изграђено земљиште
РАЧА	47	474/1	ЗЕМЉИШТЕ УЗ ЗГРАДУ - ОБЈЕКАТ	0,0500	0,0500	није пољопривредно земљиште	изграђено земљиште
РАЧА	47	474/1	ВОЋЊАК 1.класе	0,0488	0,0488	правно и фактичко стање се разликују	изграђено земљиште
РАЧА	55	431/2	ЗЕМЉИШТЕ ПОД ЗГРАДОМ-ОБЈЕКТОМ	0,0289	0,0289	није пољопривредно земљиште	изграђено земљиште
РАЧА	55	431/2	ЗЕМЉИШТЕ УЗ ЗГРАДУ - ОБЈЕКАТ	0,0500	0,0500	није пољопривредно земљиште	изграђено земљиште
РАЧА	55	431/2	ЊИВА 1.класе	0,0336	0,0336	правно и фактичко стање се разликују	изграђено земљиште
РАЧА	62	463	ВОЋЊАК 1.класе	0,0096	0,0096	правно и фактичко стање се разликују	изграђено земљиште
РАЧА	63	476	ЗЕМЉИШТЕ ПОД ЗГРАДОМ-ОБЈЕКТОМ	0,0123	0,0123	није пољопривредно земљиште	изграђено земљиште
РАЧА	63	476	ЗЕМЉИШТЕ ПОД ЗГРАДОМ-ОБЈЕКТОМ	0,0027	0,0027	није пољопривредно земљиште	изграђено земљиште
РАЧА	63	476	ЗЕМЉИШТЕ ПОД ЗГРАДОМ-ОБЈЕКТОМ	0,0062	0,0062	није пољопривредно земљиште	изграђено земљиште
РАЧА	63	476	ЗЕМЉИШТЕ УЗ ЗГРАДУ - ОБЈЕКАТ	0,0500	0,0500	није пољопривредно земљиште	изграђено земљиште
РАЧА	63	476	ВОЋЊАК 1.класе	0,0532	0,0532	правно и фактичко стање се разликују	изграђено земљиште
РАЧА	75	375/2	ЗЕМЉИШТЕ ПОД ДЕЛОМ ЗГРАДЕ	0,0003	0,0003	није пољопривредно земљиште	изграђено земљиште
РАЧА	75	375/2	ЊИВА 3.класе	0,0154	0,0154	правно и фактичко стање се разликују	изграђено земљиште
РАЧА	76	621/2	ВОЋЊАК 1.класе	0,0036	0,0036	правно и фактичко стање се разликују	изграђено земљиште
РАЧА	78	525/1	ЊИВА 1.класе	0,1057	0,1057	правно и фактичко стање се разликују	изграђено земљиште
РАЧА	81	124/15	ЊИВА 3.класе	0,0516	0,0516	правно и фактичко стање се разликују	изграђено земљиште
РАЧА	82	531	ВОЋЊАК 1.класе	0,1101	0,1101	правно и фактичко стање се разликују	изграђено земљиште
РАЧА	85	508/1	ЗЕМЉИШТЕ ПОД ЗГРАДОМ-ОБЈЕКТОМ	0,0048	0,0048	није пољопривредно земљиште	изграђено земљиште
РАЧА	85	508/1	ЗЕМЉИШТЕ УЗ ЗГРАДУ - ОБЈЕКАТ	0,0500	0,0500	није пољопривредно земљиште	изграђено земљиште
РАЧА	85	508/1	ЊИВА 3.класе	0,0186	0,0186	правно и фактичко стање се разликују	изграђено земљиште
РАЧА	85	508/3	ЊИВА 3.класе	0,0257	0,0257	правно и фактичко стање се разликују	изграђено земљиште
РАЧА	85	511/5	ЊИВА 3.класе	0,0056	0,0056	правно и фактичко стање се разликују	изграђено земљиште
РАЧА	108	520/1	ЗЕМЉИШТЕ ПОД ЗГРАДОМ-ОБЈЕКТОМ	0,0028	0,0028	није пољопривредно земљиште	изграђено земљиште
РАЧА	108	520/1	ЗЕМЉИШТЕ ПОД ЗГРАДОМ-ОБЈЕКТОМ	0,0038	0,0038	није пољопривредно земљиште	изграђено земљиште

РАЧА	108	520/1	ВОЋЊАК 1.класе	0,0177	0,0177	правно и фактичко стање се разликују	изграђено земљиште
РАЧА	127	199	ЗЕМЉИШТЕ ПОД ЗГРАДОМ-ОБЈЕКТОМ	0,0088	0,0088	није пољопривредно земљиште	изграђено земљиште
РАЧА	127	199	ЗЕМЉИШТЕ УЗ ЗГРАДУ - ОБЈЕКАТ	0,0500	0,0500	није пољопривредно земљиште	изграђено земљиште
РАЧА	127	199	ВОЋЊАК 1.класе	0,0783	0,0783	правно и фактичко стање се разликују	изграђено земљиште
РАЧА	132	539	ЗЕМЉИШТЕ ПОД ЗГРАДОМ-ОБЈЕКТОМ	0,0038	0,0038	није пољопривредно земљиште	изграђено земљиште
РАЧА	132	539	ЛИВАДА 1.класе	0,2860	0,2860	правно и фактичко стање се разликују	изграђено земљиште
РАЧА	149	411/36	ЊИВА 1.класе	0,0147	0,0147	правно и фактичко стање се разликују	изграђено земљиште
РАЧА	149	610/4	ЊИВА 1.класе	0,0178	0,0178	правно и фактичко стање се разликују	изграђено земљиште
РАЧА	151	339/10	ЗЕМЉИШТЕ ПОД ЗГРАДОМ-ОБЈЕКТОМ	0,0107	0,0107	није пољопривредно земљиште	изграђено земљиште
РАЧА	151	339/10	ВОЋЊАК 1.класе	0,0343	0,0343	правно и фактичко стање се разликују	изграђено земљиште
РАЧА	152	481	ЗЕМЉИШТЕ ПОД ЗГРАДОМ-ОБЈЕКТОМ	0,0052	0,0052	није пољопривредно земљиште	изграђено земљиште
РАЧА	152	481	ЗЕМЉИШТЕ ПОД ЗГРАДОМ-ОБЈЕКТОМ	0,0028	0,0028	није пољопривредно земљиште	изграђено земљиште
РАЧА	152	481	ЗЕМЉИШТЕ ПОД ЗГРАДОМ-ОБЈЕКТОМ	0,0203	0,0203	није пољопривредно земљиште	изграђено земљиште
РАЧА	152	481	ЗЕМЉИШТЕ УЗ ЗГРАДУ - ОБЈЕКАТ	0,0500	0,0500	није пољопривредно земљиште	изграђено земљиште
РАЧА	152	481	ВОЋЊАК 1.класе	0,0202	0,0202	правно и фактичко стање се разликују	изграђено земљиште
РАЧА	178	493/2	ЗЕМЉИШТЕ ПОД ЗГРАДОМ-ОБЈЕКТОМ	0,0076	0,0076	није пољопривредно земљиште	изграђено земљиште
РАЧА	178	493/2	ЗЕМЉИШТЕ УЗ ЗГРАДУ - ОБЈЕКАТ	0,0500	0,0500	није пољопривредно земљиште	изграђено земљиште
РАЧА	178	493/2	ВОЋЊАК 1.класе	0,0914	0,0914	правно и фактичко стање се разликују	изграђено земљиште
РАЧА	188	528/2	ЗЕМЉИШТЕ ПОД ЗГРАДОМ-ОБЈЕКТОМ	0,0064	0,0064	није пољопривредно земљиште	изграђено земљиште
РАЧА	188	528/2	ЗЕМЉИШТЕ УЗ ЗГРАДУ - ОБЈЕКАТ	0,0500	0,0500	није пољопривредно земљиште	изграђено земљиште
РАЧА	188	528/2	ЊИВА 2.класе	0,0270	0,0270	правно и фактичко стање се разликују	изграђено земљиште
РАЧА	189	618	ЗЕМЉИШТЕ ПОД ЗГРАДОМ-ОБЈЕКТОМ	0,0116	0,0116	није пољопривредно земљиште	изграђено земљиште
РАЧА	189	618	ЗЕМЉИШТЕ УЗ ЗГРАДУ - ОБЈЕКАТ	0,0500	0,0500	није пољопривредно земљиште	изграђено земљиште
РАЧА	189	618	ВОЋЊАК 1.класе	0,0059	0,0059	правно и фактичко стање се разликују	изграђено земљиште
РАЧА	208	619/2	ЗЕМЉИШТЕ ПОД ЗГРАДОМ-ОБЈЕКТОМ	0,0039	0,0039	није пољопривредно земљиште	изграђено земљиште
РАЧА	208	619/2	ЊИВА 3.класе	0,0020	0,0020	правно и фактичко стање се разликују	изграђено земљиште
РАЧА	221	385/10	ЗЕМЉИШТЕ ПОД ЗГРАДОМ-ОБЈЕКТОМ	0,0102	0,0102	није пољопривредно земљиште	изграђено земљиште
РАЧА	221	385/10	ЗЕМЉИШТЕ ПОД ЗГРАДОМ-ОБЈЕКТОМ	0,0097	0,0097	није пољопривредно земљиште	изграђено земљиште
РАЧА	221	385/10	ЗЕМЉИШТЕ УЗ ЗГРАДУ - ОБЈЕКАТ	0,0403	0,0403	није пољопривредно земљиште	изграђено земљиште
РАЧА	221	385/10	ЊИВА 1.класе	0,0522	0,0522	правно и фактичко стање се разликују	изграђено земљиште
РАЧА	222	485/4	ЊИВА 1.класе	0,0027	0,0027	правно и фактичко стање се разликују	пут
РАЧА	222	485/5	ЊИВА 1.класе	0,0011	0,0011	правно и фактичко стање се разликују	пут
РАЧА	229	411/7	ЗЕМЉИШТЕ ПОД ЗГРАДОМ-ОБЈЕКТОМ	0,0067	0,0067	није пољопривредно земљиште	изграђено земљиште
РАЧА	229	411/7	ЗЕМЉИШТЕ ПОД ЗГРАДОМ-ОБЈЕКТОМ	0,0066	0,0066	није пољопривредно земљиште	изграђено земљиште
РАЧА	229	411/7	ЗЕМЉИШТЕ УЗ ЗГРАДУ - ОБЈЕКАТ	0,0500	0,0500	није пољопривредно земљиште	изграђено земљиште
РАЧА	229	411/7	ЊИВА 1.класе	0,0726	0,0726	правно и фактичко стање се разликују	изграђено земљиште
РАЧА	231	258/2	ЊИВА 3.класе	0,0048	0,0048	правно и фактичко стање се разликују	изграђено земљиште
РАЧА	237	454/1	ЊИВА 1.класе	0,0348	0,0348	правно и фактичко стање се разликују	изграђено земљиште
РАЧА	246	508/2	ЗЕМЉИШТЕ ПОД ЗГРАДОМ-ОБЈЕКТОМ	0,0057	0,0057	није пољопривредно земљиште	изграђено земљиште
РАЧА	246	508/2	ЗЕМЉИШТЕ УЗ ЗГРАДУ - ОБЈЕКАТ	0,0500	0,0500	није пољопривредно земљиште	изграђено земљиште
РАЧА	246	508/2	ВОЋЊАК 1.класе	0,0020	0,0020	правно и фактичко стање се разликују	изграђено земљиште





РАЧА	338	411/13	ЗЕМЉИШТЕ УЗ ЗГРАДУ - ОБЈЕКАТ	0,0500	0,0500	није пољопривредно земљиште	изграђено земљиште
РАЧА	338	411/13	ЊИВА 1.класе	0,0006	0,0006	правно и фактичко стање се разликују	изграђено земљиште
РАЧА	358	93/8	ЛИВАДА 1.класе	1,2456	1,2456	правно и фактичко стање се разликују	изграђено земљиште
РАЧА	358	121/1	ЊИВА 3.класе	0,2538	0,2538	правно и фактичко стање се разликују	изграђено земљиште
РАЧА	358	144/27	ЗЕМЉИШТЕ ПОД ДЕЛОМ ЗГРАДЕ	0,0010	0,0010	није пољопривредно земљиште	изграђено земљиште
РАЧА	358	144/27	ЗЕМЉИШТЕ ПОД ДЕЛОМ ЗГРАДЕ	0,0031	0,0031	није пољопривредно земљиште	изграђено земљиште
РАЧА	359	257/1	ЗЕМЉИШТЕ ПОД ЗГРАДОМ-ОБЈЕКТОМ	0,0102	0,0102	није пољопривредно земљиште	изграђено земљиште
РАЧА	359	257/1	ЗЕМЉИШТЕ ПОД ЗГРАДОМ-ОБЈЕКТОМ	0,0105	0,0105	није пољопривредно земљиште	изграђено земљиште
РАЧА	359	257/1	ЗЕМЉИШТЕ ПОД ЗГРАДОМ-ОБЈЕКТОМ	0,0047	0,0047	није пољопривредно земљиште	изграђено земљиште
РАЧА	359	257/1	ЗЕМЉИШТЕ УЗ ЗГРАДУ - ОБЈЕКАТ	0,0453	0,0453	није пољопривредно земљиште	изграђено земљиште
РАЧА	359	257/1	ЊИВА 3.класе	0,0030	0,0030	правно и фактичко стање се разликују	изграђено земљиште
РАЧА	361	258/5	ЗЕМЉИШТЕ ПОД ЗГРАДОМ-ОБЈЕКТОМ	0,0089	0,0089	није пољопривредно земљиште	изграђено земљиште
РАЧА	361	258/5	ЗЕМЉИШТЕ УЗ ЗГРАДУ - ОБЈЕКАТ	0,0500	0,0500	није пољопривредно земљиште	изграђено земљиште
РАЧА	361	258/5	ЊИВА 3.класе	0,0090	0,0090	правно и фактичко стање се разликују	изграђено земљиште
РАЧА	362	258/1	ЊИВА 3.класе	0,0768	0,0768	правно и фактичко стање се разликују	изграђено земљиште
РАЧА	363	258/3	ЗЕМЉИШТЕ ПОД ЗГРАДОМ-ОБЈЕКТОМ	0,0089	0,0089	није пољопривредно земљиште	изграђено земљиште
РАЧА	363	258/3	ЗЕМЉИШТЕ УЗ ЗГРАДУ - ОБЈЕКАТ	0,0500	0,0500	није пољопривредно земљиште	изграђено земљиште
РАЧА	363	258/3	ЊИВА 3.класе	0,0151	0,0151	правно и фактичко стање се разликују	изграђено земљиште
РАЧА	368	410/3	ЗЕМЉИШТЕ ПОД ЗГРАДОМ-ОБЈЕКТОМ	0,0104	0,0104	није пољопривредно земљиште	изграђено земљиште
РАЧА	368	410/3	ЗЕМЉИШТЕ УЗ ЗГРАДУ - ОБЈЕКАТ	0,0500	0,0500	није пољопривредно земљиште	изграђено земљиште
РАЧА	368	410/3	ВОЋЊАК 1.класе	0,0020	0,0020	правно и фактичко стање се разликују	изграђено земљиште
РАЧА	371	443/2	ЗЕМЉИШТЕ ПОД ЗГРАДОМ-ОБЈЕКТОМ	0,0074	0,0074	није пољопривредно земљиште	изграђено земљиште
РАЧА	371	443/2	ЊИВА 3.класе	0,0448	0,0448	правно и фактичко стање се разликују	изграђено земљиште
РАЧА	385	331/7	ЗЕМЉИШТЕ ПОД ЗГРАДОМ-ОБЈЕКТОМ	0,0081	0,0081	није пољопривредно земљиште	изграђено земљиште
РАЧА	385	331/7	ЗЕМЉИШТЕ УЗ ЗГРАДУ - ОБЈЕКАТ	0,0500	0,0500	није пољопривредно земљиште	изграђено земљиште
РАЧА	385	331/7	ЊИВА 1.класе	0,0028	0,0028	правно и фактичко стање се разликују	изграђено земљиште
РАЧА	392	334/4	ЗЕМЉИШТЕ ПОД ЗГРАДОМ-ОБЈЕКТОМ	0,0169	0,0169	није пољопривредно земљиште	изграђено земљиште
РАЧА	392	334/4	ЗЕМЉИШТЕ УЗ ЗГРАДУ - ОБЈЕКАТ	0,0500	0,0500	није пољопривредно земљиште	изграђено земљиште
РАЧА	392	334/4	ВОЋЊАК 1.класе	0,1688	0,1688	правно и фактичко стање се разликују	изграђено земљиште
РАЧА	394	88/27	ЗЕМЉИШТЕ ПОД ЗГРАДОМ-ОБЈЕКТОМ	0,0050	0,0050	није пољопривредно земљиште	изграђено земљиште
РАЧА	394	88/27	ЊИВА 1.класе	0,0421	0,0421	правно и фактичко стање се разликују	изграђено земљиште
РАЧА	394	92/4	ЗЕМЉИШТЕ ПОД ЗГРАДОМ-ОБЈЕКТОМ	0,0195	0,0195	није пољопривредно земљиште	изграђено земљиште
РАЧА	394	92/4	ЊИВА 1.класе	0,8560	0,8560	правно и фактичко стање се разликују	изграђено земљиште, шума
РАЧА	394	144/17	ЊИВА 3.класе	1,3133	1,3133	правно и фактичко стање се разликују	изграђено земљиште
РАЧА	394	224/1	ЗЕМЉИШТЕ ПОД ЗГРАДОМ-ОБЈЕКТОМ	0,0119	0,0119	није пољопривредно земљиште	изграђено земљиште
РАЧА	394	224/1	ЗЕМЉИШТЕ УЗ ЗГРАДУ - ОБЈЕКАТ	0,0500	0,0500	није пољопривредно земљиште	изграђено земљиште
РАЧА	394	333/11	ЊИВА 3.класе	0,0025	0,0025	правно и фактичко стање се разликују	изграђено земљиште
РАЧА	394	550	ЗЕМЉИШТЕ ПОД ЗГРАДОМ-ОБЈЕКТОМ	0,0186	0,0186	није пољопривредно земљиште	изграђено земљиште
РАЧА	394	550	ЗЕМЉИШТЕ УЗ ЗГРАДУ - ОБЈЕКАТ	0,0500	0,0500	није пољопривредно земљиште	изграђено земљиште
РАЧА	394	610/2	ВОЋЊАК 1.класе	0,1021	0,1021	правно и фактичко стање се разликују	изграђено земљиште
РАЧА	397	258/4	ЗЕМЉИШТЕ ПОД ЗГРАДОМ-ОБЈЕКТОМ	0,0080	0,0080	није пољопривредно земљиште	изграђено земљиште

РАЧА	397	258/4	ЗЕМЉИШТЕ УЗ ЗГРАДУ - ОБЈЕКАТ	0,0500	0,0500	није пољопривредно земљиште	изграђено земљиште
РАЧА	397	258/4	ЊИВА 3.класе	0,0148	0,0148	правно и фактичко стање се разликују	изграђено земљиште
РАЧА	401	385/8	ЗЕМЉИШТЕ ПОД ЗГРАДОМ-ОБЈЕКТОМ	0,0098	0,0098	није пољопривредно земљиште	изграђено земљиште
РАЧА	401	385/8	ЊИВА 1.класе	0,0703	0,0703	правно и фактичко стање се разликују	изграђено земљиште
РАЧА	406	529	ЗЕМЉИШТЕ ПОД ЗГРАДОМ-ОБЈЕКТОМ	0,0071	0,0071	није пољопривредно земљиште	изграђено земљиште
РАЧА	406	529	ЗЕМЉИШТЕ УЗ ЗГРАДУ - ОБЈЕКАТ	0,0500	0,0500	није пољопривредно земљиште	изграђено земљиште
РАЧА	406	529	ВОЋЊАК 2.класе	0,0069	0,0069	правно и фактичко стање се разликују	изграђено земљиште
РАЧА	407	449/1	ЊИВА 2.класе	0,0670	0,0670	правно и фактичко стање се разликују	изграђено земљиште
РАЧА	407	612/18	ЗЕМЉИШТЕ ПОД ЗГРАДОМ-ОБЈЕКТОМ	0,0133	0,0133	није пољопривредно земљиште	изграђено земљиште
РАЧА	407	612/18	ЗЕМЉИШТЕ ПОД ЗГРАДОМ-ОБЈЕКТОМ	0,0149	0,0149	није пољопривредно земљиште	изграђено земљиште
РАЧА	407	612/18	ЊИВА 1.класе	0,0825	0,0825	правно и фактичко стање се разликују	изграђено земљиште
РАЧА	409	512/25	ЊИВА 3.класе	0,0445	0,0445	правно и фактичко стање се разликују	изграђено земљиште
РАЧА	411	228/1	ЊИВА 3.класе	0,3094	0,3094	правно и фактичко стање се разликују	изграђено земљиште
РАЧА	411	228/1	ЊИВА 4.класе	0,4335	0,4335	правно и фактичко стање се разликују	изграђено земљиште
РАЧА	412	410/8	ЊИВА 3.класе	0,0005	0,0005	правно и фактичко стање се разликују	изграђено земљиште
РАЧА	412	412/3	ЊИВА 3.класе	0,0195	0,0195	правно и фактичко стање се разликују	изграђено земљиште
РАЧА	422	264/9	ЊИВА 3.класе	0,1019	0,1019	правно и фактичко стање се разликују	изграђено земљиште
РАЧА	422	265/2	ЊИВА 3.класе	0,2229	0,2229	правно и фактичко стање се разликују	изграђено земљиште
РАЧА	422	528/3	ЊИВА 2.класе	0,0848	0,0848	правно и фактичко стање се разликују	изграђено земљиште
РАЧА	423	333/1	ЗЕМЉИШТЕ ПОД ЗГРАДОМ-ОБЈЕКТОМ	0,0328	0,0328	није пољопривредно земљиште	изграђено земљиште
РАЧА	423	333/1	ЗЕМЉИШТЕ УЗ ЗГРАДУ - ОБЈЕКАТ	0,0500	0,0500	није пољопривредно земљиште	изграђено земљиште
РАЧА	423	333/1	ВОЋЊАК 1.класе	0,0786	0,0786	правно и фактичко стање се разликују	изграђено земљиште
РАЧА	426	224/3	ЊИВА 3.класе	0,0061	0,0061	правно и фактичко стање се разликују	изграђено земљиште
РАЧА	438	385/34	ЗЕМЉИШТЕ ПОД ЗГРАДОМ-ОБЈЕКТОМ	0,0090	0,0090	није пољопривредно земљиште	изграђено земљиште
РАЧА	438	385/34	ЗЕМЉИШТЕ ПОД ЗГРАДОМ-ОБЈЕКТОМ	0,0045	0,0045	није пољопривредно земљиште	изграђено земљиште
РАЧА	438	385/34	ЗЕМЉИШТЕ УЗ ЗГРАДУ - ОБЈЕКАТ	0,0500	0,0500	није пољопривредно земљиште	изграђено земљиште
РАЧА	438	385/34	ЊИВА 1.класе	0,0315	0,0315	правно и фактичко стање се разликују	изграђено земљиште
РАЧА	440	225/17	ЗЕМЉИШТЕ ПОД ЗГРАДОМ-ОБЈЕКТОМ	0,0088	0,0088	није пољопривредно земљиште	изграђено земљиште
РАЧА	440	225/17	ЗЕМЉИШТЕ УЗ ЗГРАДУ - ОБЈЕКАТ	0,0500	0,0500	није пољопривредно земљиште	изграђено земљиште
РАЧА	440	225/17	ЊИВА 3.класе	0,0044	0,0044	правно и фактичко стање се разликују	изграђено земљиште
РАЧА	442	257/2	ЗЕМЉИШТЕ ПОД ЗГРАДОМ-ОБЈЕКТОМ	0,0110	0,0110	није пољопривредно земљиште	изграђено земљиште
РАЧА	442	257/2	ЗЕМЉИШТЕ ПОД ЗГРАДОМ-ОБЈЕКТОМ	0,0065	0,0065	није пољопривредно земљиште	изграђено земљиште
РАЧА	442	257/2	ЗЕМЉИШТЕ УЗ ЗГРАДУ - ОБЈЕКАТ	0,0500	0,0500	није пољопривредно земљиште	изграђено земљиште
РАЧА	442	257/2	ЊИВА 3.класе	0,0053	0,0053	правно и фактичко стање се разликују	изграђено земљиште
РАЧА	444	98/9	ЗЕМЉИШТЕ ПОД ЗГРАДОМ-ОБЈЕКТОМ	0,0147	0,0147	није пољопривредно земљиште	изграђено земљиште
РАЧА	444	98/9	ЗЕМЉИШТЕ ПОД ЗГРАДОМ-ОБЈЕКТОМ	0,0157	0,0157	није пољопривредно земљиште	изграђено земљиште
РАЧА	444	98/9	ЗЕМЉИШТЕ УЗ ЗГРАДУ - ОБЈЕКАТ	0,0343	0,0343	није пољопривредно земљиште	изграђено земљиште
РАЧА	444	98/9	ЊИВА 1.класе	0,0538	0,0538	правно и фактичко стање се разликују	изграђено земљиште
РАЧА	451	97/6	ЊИВА 1.класе	0,0511	0,0511	правно и фактичко стање се разликују	изграђено земљиште
РАЧА	461	312/15	ЗЕМЉИШТЕ ПОД ЗГРАДОМ-ОБЈЕКТОМ	0,0090	0,0090	није пољопривредно земљиште	изграђено земљиште
РАЧА	461	312/15	ЗЕМЉИШТЕ ПОД ЗГРАДОМ-ОБЈЕКТОМ	0,0083	0,0083	није пољопривредно земљиште	изграђено земљиште

РАЧА	461	312/15	ЊИВА 1.класе	0,0313	0,0313	правно и фактичко стање се разликују	изграђено земљиште
РАЧА	472	312/4	ЗЕМЉИШТЕ ПОД ЗГРАДОМ-ОБЈЕКТОМ	0,0095	0,0095	није пољопривредно земљиште	изграђено земљиште
РАЧА	472	312/4	ЊИВА 1.класе	0,0451	0,0451	правно и фактичко стање се разликују	изграђено земљиште
РАЧА	474	368/3	ЊИВА 3.класе	0,0529	0,0529	правно и фактичко стање се разликују	изграђено земљиште
РАЧА	484	99/7	ЊИВА 1.класе	0,0618	0,0618	правно и фактичко стање се разликују	изграђено земљиште
РАЧА	486	88/29	ЊИВА 1.класе	0,0476	0,0476	правно и фактичко стање се разликују	изграђено земљиште
РАЧА	489	222/9	ЗЕМЉИШТЕ ПОД ЗГРАДОМ-ОБЈЕКТОМ	0,0092	0,0092	није пољопривредно земљиште	изграђено земљиште
РАЧА	489	222/9	ЊИВА 3.класе	0,0485	0,0485	правно и фактичко стање се разликују	изграђено земљиште
РАЧА	498	147/1	ЊИВА 4.класе	0,3392	0,3392	правно и фактичко стање се разликују	изграђено земљиште
РАЧА	498	339/1	ЗЕМЉИШТЕ ПОД ЗГРАДОМ-ОБЈЕКТОМ	0,0077	0,0077	није пољопривредно земљиште	изграђено земљиште
РАЧА	498	339/1	ЗЕМЉИШТЕ ПОД ЗГРАДОМ-ОБЈЕКТОМ	0,0159	0,0159	није пољопривредно земљиште	изграђено земљиште
РАЧА	498	339/1	ЊИВА 1.класе	0,6496	0,6496	правно и фактичко стање се разликују	изграђено земљиште
РАЧА	500	301/47	ЊИВА 3.класе	0,0480	0,0480	правно и фактичко стање се разликују	изграђено земљиште
РАЧА	502	225/10	ЊИВА 3.класе	0,0547	0,0547	правно и фактичко стање се разликују	изграђено земљиште
РАЧА	503	77/5	ЗЕМЉИШТЕ ПОД ЗГРАДОМ-ОБЈЕКТОМ	0,0090	0,0090	није пољопривредно земљиште	изграђено земљиште
РАЧА	503	77/5	ВОЋЊАК 3.класе	0,0631	0,0631	правно и фактичко стање се разликују	изграђено земљиште
РАЧА	506	225/11	ЊИВА 3.класе	0,0540	0,0540	правно и фактичко стање се разликују	изграђено земљиште
РАЧА	509	311/3	ВОЋЊАК 1.класе	0,0020	0,0020	правно и фактичко стање се разликују	изграђено земљиште
РАЧА	516	222/4	ЗЕМЉИШТЕ ПОД ЗГРАДОМ-ОБЈЕКТОМ	0,0109	0,0109	није пољопривредно земљиште	изграђено земљиште
РАЧА	516	222/4	ЗЕМЉИШТЕ ПОД ЗГРАДОМ-ОБЈЕКТОМ	0,0118	0,0118	није пољопривредно земљиште	изграђено земљиште
РАЧА	516	222/4	ЗЕМЉИШТЕ УЗ ЗГРАДУ - ОБЈЕКАТ	0,0411	0,0411	није пољопривредно земљиште	изграђено земљиште
РАЧА	516	222/4	ЊИВА 3.класе	0,0014	0,0014	правно и фактичко стање се разликују	изграђено земљиште
РАЧА	519	257/3	ЗЕМЉИШТЕ ПОД ЗГРАДОМ-ОБЈЕКТОМ	0,0102	0,0102	није пољопривредно земљиште	изграђено земљиште
РАЧА	519	257/3	ЗЕМЉИШТЕ УЗ ЗГРАДУ - ОБЈЕКАТ	0,0500	0,0500	није пољопривредно земљиште	изграђено земљиште
РАЧА	519	257/3	ЊИВА 3.класе	0,0133	0,0133	правно и фактичко стање се разликују	изграђено земљиште
РАЧА	521	301/20	ЊИВА 3.класе	0,0510	0,0510	правно и фактичко стање се разликују	изграђено земљиште
РАЧА	522	592/6	ЊИВА 1.класе	0,0189	0,0189	правно и фактичко стање се разликују	изграђено земљиште
РАЧА	523	592/3	ЊИВА 1.класе	0,0116	0,0116	правно и фактичко стање се разликују	изграђено земљиште
РАЧА	525	301/30	ЊИВА 3.класе	0,0514	0,0514	правно и фактичко стање се разликују	изграђено земљиште
РАЧА	527	411/25	ЊИВА 1.класе	0,0452	0,0452	правно и фактичко стање се разликују	изграђено земљиште
РАЧА	528	301/39	ЊИВА 3.класе	0,0417	0,0417	правно и фактичко стање се разликују	изграђено земљиште
РАЧА	529	301/46	ЊИВА 3.класе	0,0480	0,0480	правно и фактичко стање се разликују	изграђено земљиште
РАЧА	530	225/16	ЗЕМЉИШТЕ ПОД ЗГРАДОМ-ОБЈЕКТОМ	0,0069	0,0069	није пољопривредно земљиште	изграђено земљиште
РАЧА	530	225/16	ЗЕМЉИШТЕ УЗ ЗГРАДУ - ОБЈЕКАТ	0,0500	0,0500	није пољопривредно земљиште	изграђено земљиште
РАЧА	530	225/16	ЊИВА 3.класе	0,0029	0,0029	правно и фактичко стање се разликују	изграђено земљиште
РАЧА	534	301/41	ЗЕМЉИШТЕ ПОД ЗГРАДОМ-ОБЈЕКТОМ	0,0085	0,0085	није пољопривредно земљиште	изграђено земљиште
РАЧА	534	301/41	ЊИВА 3.класе	0,0340	0,0340	правно и фактичко стање се разликују	изграђено земљиште
РАЧА	535	301/36	ЗЕМЉИШТЕ ПОД ЗГРАДОМ-ОБЈЕКТОМ	0,0099	0,0099	није пољопривредно земљиште	изграђено земљиште
РАЧА	535	301/36	ЊИВА 3.класе	0,0415	0,0415	правно и фактичко стање се разликују	изграђено земљиште
РАЧА	538	301/43	ЊИВА 3.класе	0,0480	0,0480	правно и фактичко стање се разликују	изграђено земљиште
РАЧА	541	222/1	ЗЕМЉИШТЕ ПОД ЗГРАДОМ-ОБЈЕКТОМ	0,0093	0,0093	није пољопривредно земљиште	изграђено земљиште





РАЧА	582	329	ЗЕМЉИШТЕ ПОД ЗГРАДОМ-ОБЈЕКТОМ	0,0038	0,0038	није пољопривредно земљиште	изграђено земљиште
РАЧА	582	329	ЗЕМЉИШТЕ УЗ ЗГРАДУ - ОБЈЕКАТ	0,0500	0,0500	није пољопривредно земљиште	изграђено земљиште
РАЧА	582	329	ВОЋЊАК 1.класе	0,0013	0,0013	правно и фактичко стање се разликују	изграђено земљиште
РАЧА	584	339/4	ЊИВА 1.класе	0,0136	0,0136	правно и фактичко стање се разликују	изграђено земљиште
РАЧА	584	341/1	ЗЕМЉИШТЕ ПОД ЗГРАДОМ-ОБЈЕКТОМ	0,0071	0,0071	није пољопривредно земљиште	изграђено земљиште
РАЧА	584	341/1	ЗЕМЉИШТЕ УЗ ЗГРАДУ - ОБЈЕКАТ	0,0500	0,0500	није пољопривредно земљиште	изграђено земљиште
РАЧА	584	341/1	ВОЋЊАК 1.класе	0,1156	0,1156	правно и фактичко стање се разликују	изграђено земљиште
РАЧА	585	347/2	ЊИВА 3.класе	0,0647	0,0647	правно и фактичко стање се разликују	изграђено земљиште
РАЧА	588	365/1	ЗЕМЉИШТЕ ПОД ЗГРАДОМ-ОБЈЕКТОМ	0,0101	0,0101	није пољопривредно земљиште	изграђено земљиште
РАЧА	588	365/1	ЗЕМЉИШТЕ УЗ ЗГРАДУ - ОБЈЕКАТ	0,0500	0,0500	није пољопривредно земљиште	изграђено земљиште
РАЧА	588	365/1	ЊИВА 3.класе	0,0275	0,0275	правно и фактичко стање се разликују	изграђено земљиште
РАЧА	588	365/2	ЊИВА 3.класе	0,0498	0,0498	правно и фактичко стање се разликују	изграђено земљиште
РАЧА	590	371	ЗЕМЉИШТЕ ПОД ЗГРАДОМ-ОБЈЕКТОМ	0,0055	0,0055	није пољопривредно земљиште	изграђено земљиште
РАЧА	590	371	ЗЕМЉИШТЕ УЗ ЗГРАДУ - ОБЈЕКАТ	0,0500	0,0500	није пољопривредно земљиште	изграђено земљиште
РАЧА	590	371	ЊИВА 3.класе	0,0460	0,0460	правно и фактичко стање се разликују	изграђено земљиште
РАЧА	592	443/6	ЊИВА 3.класе	0,0526	0,0526	правно и фактичко стање се разликују	изграђено земљиште
РАЧА	592	444/1	ЗЕМЉИШТЕ ПОД ЗГРАДОМ-ОБЈЕКТОМ	0,0095	0,0095	није пољопривредно земљиште	изграђено земљиште
РАЧА	592	444/1	ЗЕМЉИШТЕ ПОД ЗГРАДОМ-ОБЈЕКТОМ	0,0025	0,0025	није пољопривредно земљиште	изграђено земљиште
РАЧА	592	444/1	ЗЕМЉИШТЕ УЗ ЗГРАДУ - ОБЈЕКАТ	0,0500	0,0500	није пољопривредно земљиште	изграђено земљиште
РАЧА	592	444/1	ВОЋЊАК 1.класе	0,0621	0,0621	правно и фактичко стање се разликују	изграђено земљиште
РАЧА	592	444/2	ВОЋЊАК 1.класе	0,0462	0,0462	правно и фактичко стање се разликују	изграђено земљиште
РАЧА	594	456/3	ЊИВА 3.класе	0,0330	0,0330	правно и фактичко стање се разликују	изграђено земљиште
РАЧА	600	519	ЗЕМЉИШТЕ ПОД ЗГРАДОМ-ОБЈЕКТОМ	0,0061	0,0061	није пољопривредно земљиште	изграђено земљиште
РАЧА	600	519	ЗЕМЉИШТЕ ПОД ЗГРАДОМ-ОБЈЕКТОМ	0,0079	0,0079	није пољопривредно земљиште	изграђено земљиште
РАЧА	600	519	ЗЕМЉИШТЕ УЗ ЗГРАДУ - ОБЈЕКАТ	0,0500	0,0500	није пољопривредно земљиште	изграђено земљиште
РАЧА	600	519	ЊИВА 3.класе	0,0223	0,0223	правно и фактичко стање се разликују	изграђено земљиште
РАЧА	601	528/1	ЊИВА 2.класе	0,1746	0,1746	правно и фактичко стање се разликују	изграђено земљиште
РАЧА	602	536	ВОЋЊАК 1.класе	0,0512	0,0512	правно и фактичко стање се разликују	изграђено земљиште
РАЧА	603	549	ЗЕМЉИШТЕ ПОД ЗГРАДОМ-ОБЈЕКТОМ	0,0051	0,0051	није пољопривредно земљиште	изграђено земљиште
РАЧА	603	549	ЗЕМЉИШТЕ УЗ ЗГРАДУ - ОБЈЕКАТ	0,0500	0,0500	није пољопривредно земљиште	изграђено земљиште
РАЧА	603	549	ЊИВА 3.класе	0,0649	0,0649	правно и фактичко стање се разликују	изграђено земљиште
РАЧА	616	99/2	ЗЕМЉИШТЕ ПОД ЗГРАДОМ-ОБЈЕКТОМ	0,0156	0,0156	није пољопривредно земљиште	изграђено земљиште
РАЧА	616	99/2	ЗЕМЉИШТЕ ПОД ЗГРАДОМ-ОБЈЕКТОМ	0,0028	0,0028	није пољопривредно земљиште	изграђено земљиште
РАЧА	616	99/2	ЊИВА 1.класе	0,2309	0,2309	правно и фактичко стање се разликују	изграђено земљиште
РАЧА	616	99/4	ЊИВА 1.класе	0,0407	0,0407	правно и фактичко стање се разликују	изграђено земљиште
РАЧА	617	225/3	ЗЕМЉИШТЕ ПОД ЗГРАДОМ-ОБЈЕКТОМ	0,0101	0,0101	није пољопривредно земљиште	изграђено земљиште
РАЧА	617	225/3	ЗЕМЉИШТЕ УЗ ЗГРАДУ - ОБЈЕКАТ	0,0500	0,0500	није пољопривредно земљиште	изграђено земљиште
РАЧА	617	225/3	ЊИВА 3.класе	0,0089	0,0089	правно и фактичко стање се разликују	изграђено земљиште
РАЧА	622	301/70	ЊИВА 3.класе	0,0632	0,0632	правно и фактичко стање се разликују	изграђено земљиште
РАЧА	624	147/27	ЗЕМЉИШТЕ ПОД ЗГРАДОМ-ОБЈЕКТОМ	0,0093	0,0093	није пољопривредно земљиште	изграђено земљиште
РАЧА	624	147/27	ЗЕМЉИШТЕ УЗ ЗГРАДУ - ОБЈЕКАТ	0,0500	0,0500	није пољопривредно земљиште	изграђено земљиште

РАЧА	624	147/27	ВОЋЊАК 1.класе	0,0076	0,0076	правно и фактичко стање се разликују	изграђено земљиште
РАЧА	625	147/25	ВОЋЊАК 1.класе	0,0682	0,0682	правно и фактичко стање се разликују	изграђено земљиште
РАЧА	626	301/50	ЗЕМЉИШТЕ ПОД ЗГРАДОМ-ОБЈЕКТОМ	0,0104	0,0104	није пољопривредно земљиште	изграђено земљиште
РАЧА	626	301/50	ЊИВА 3.класе	0,0376	0,0376	правно и фактичко стање се разликују	изграђено земљиште
РАЧА	628	301/4	ЊИВА 3.класе	0,0519	0,0519	правно и фактичко стање се разликују	изграђено земљиште
РАЧА	629	301/21	ЗЕМЉИШТЕ ПОД ЗГРАДОМ-ОБЈЕКТОМ	0,0107	0,0107	није пољопривредно земљиште	изграђено земљиште
РАЧА	629	301/21	ЗЕМЉИШТЕ ПОД ЗГРАДОМ-ОБЈЕКТОМ	0,0032	0,0032	није пољопривредно земљиште	изграђено земљиште
РАЧА	629	301/21	ЊИВА 3.класе	0,0367	0,0367	правно и фактичко стање се разликују	изграђено земљиште
РАЧА	630	301/52	ЊИВА 3.класе	0,0462	0,0462	правно и фактичко стање се разликују	изграђено земљиште
РАЧА	634	301/51	ЊИВА 3.класе	0,0480	0,0480	правно и фактичко стање се разликују	изграђено земљиште
РАЧА	635	147/22	ЗЕМЉИШТЕ ПОД ЗГРАДОМ-ОБЈЕКТОМ	0,0108	0,0108	није пољопривредно земљиште	изграђено земљиште
РАЧА	635	147/22	ЗЕМЉИШТЕ УЗ ЗГРАДУ - ОБЈЕКАТ	0,0500	0,0500	није пољопривредно земљиште	изграђено земљиште
РАЧА	635	147/22	ВОЋЊАК 1.класе	0,0028	0,0028	правно и фактичко стање се разликују	изграђено земљиште
РАЧА	639	147/20	ЊИВА 4.класе	0,0577	0,0577	правно и фактичко стање се разликују	изграђено земљиште
РАЧА	640	147/33	ЊИВА 4.класе	0,0534	0,0534	правно и фактичко стање се разликују	изграђено земљиште
РАЧА	642	147/34	ВОЋЊАК 1.класе	0,0550	0,0550	правно и фактичко стање се разликују	изграђено земљиште
РАЧА	643	147/17	ЗЕМЉИШТЕ ПОД ЗГРАДОМ-ОБЈЕКТОМ	0,0086	0,0086	није пољопривредно земљиште	изграђено земљиште
РАЧА	643	147/17	ЗЕМЉИШТЕ УЗ ЗГРАДУ - ОБЈЕКАТ	0,0500	0,0500	није пољопривредно земљиште	изграђено земљиште
РАЧА	643	147/17	ВОЋЊАК 2.класе	0,0080	0,0080	правно и фактичко стање се разликују	изграђено земљиште
РАЧА	647	301/60	ЊИВА 3.класе	0,0512	0,0512	правно и фактичко стање се разликују	изграђено земљиште
РАЧА	648	125/16	ЊИВА 3.класе	0,0489	0,0489	правно и фактичко стање се разликују	изграђено земљиште
РАЧА	651	147/19	ЊИВА 4.класе	0,0576	0,0576	правно и фактичко стање се разликују	изграђено земљиште
РАЧА	652	537/1	ЗЕМЉИШТЕ ПОД ЗГРАДОМ-ОБЈЕКТОМ	0,0092	0,0092	није пољопривредно земљиште	изграђено земљиште
РАЧА	652	537/1	ЗЕМЉИШТЕ УЗ ЗГРАДУ - ОБЈЕКАТ	0,0500	0,0500	није пољопривредно земљиште	изграђено земљиште
РАЧА	652	537/1	ЊИВА 1.класе	0,0287	0,0287	правно и фактичко стање се разликују	изграђено земљиште
РАЧА	656	301/71	ЊИВА 3.класе	0,0637	0,0637	правно и фактичко стање се разликују	изграђено земљиште
РАЧА	658	301/61	ЗЕМЉИШТЕ ПОД ЗГРАДОМ-ОБЈЕКТОМ	0,0102	0,0102	није пољопривредно земљиште	изграђено земљиште
РАЧА	658	301/61	ЊИВА 3.класе	0,0420	0,0420	правно и фактичко стање се разликују	изграђено земљиште
РАЧА	659	123/9	ЊИВА 3.класе	0,0506	0,0506	правно и фактичко стање се разликују	изграђено земљиште
РАЧА	660	125/18	ЊИВА 3.класе	0,0491	0,0491	правно и фактичко стање се разликују	изграђено земљиште
РАЧА	664	147/28	ЗЕМЉИШТЕ ПОД ЗГРАДОМ-ОБЈЕКТОМ	0,0112	0,0112	није пољопривредно земљиште	изграђено земљиште
РАЧА	664	147/28	ЗЕМЉИШТЕ УЗ ЗГРАДУ - ОБЈЕКАТ	0,0500	0,0500	није пољопривредно земљиште	изграђено земљиште
РАЧА	664	147/28	ВОЋЊАК 3.класе	0,0015	0,0015	правно и фактичко стање се разликују	изграђено земљиште
РАЧА	665	333/13	ЊИВА 3.класе	0,0519	0,0519	правно и фактичко стање се разликују	изграђено земљиште
РАЧА	671	505/2	ЊИВА 3.класе	0,0514	0,0514	правно и фактичко стање се разликују	изграђено земљиште
РАЧА	675	347/11	ЊИВА 3.класе	0,0116	0,0116	правно и фактичко стање се разликују	изграђено земљиште
РАЧА	679	147/31	ЗЕМЉИШТЕ ПОД ЗГРАДОМ-ОБЈЕКТОМ	0,0104	0,0104	није пољопривредно земљиште	изграђено земљиште
РАЧА	679	147/31	ЗЕМЉИШТЕ УЗ ЗГРАДУ - ОБЈЕКАТ	0,0500	0,0500	није пољопривредно земљиште	изграђено земљиште
РАЧА	679	147/31	ЊИВА 4.класе	0,0062	0,0062	правно и фактичко стање се разликују	изграђено земљиште
РАЧА	680	147/3	ЊИВА 4.класе	0,0670	0,0670	правно и фактичко стање се разликују	изграђено земљиште
РАЧА	681	147/13	ВОЋЊАК 1.класе	0,0543	0,0543	правно и фактичко стање се разликују	изграђено земљиште

РАЧА	691	123/7	ЊИВА 3.класе	0,0560	0,0560	правно и фактичко стање се разликују	изграђено земљиште
РАЧА	695	505/1	ВОЋЊАК 1.класе	0,0435	0,0435	правно и фактичко стање се разликују	изграђено земљиште
РАЧА	697	565/2	ЊИВА 1.класе	0,0447	0,0447	правно и фактичко стање се разликују	изграђено земљиште
РАЧА	701	324	ЗЕМЉИШТЕ ПОД ЗГРАДОМ-ОБЈЕКТОМ	0,0081	0,0081	није пољопривредно земљиште	изграђено земљиште
РАЧА	701	324	ЗЕМЉИШТЕ УЗ ЗГРАДУ - ОБЈЕКАТ	0,0500	0,0500	није пољопривредно земљиште	изграђено земљиште
РАЧА	701	324	ВОЋЊАК 1.класе	0,0171	0,0171	правно и фактичко стање се разликују	изграђено земљиште
РАЧА	701	333/5	ЊИВА 3.класе	0,0524	0,0524	правно и фактичко стање се разликују	изграђено земљиште
РАЧА	701	334/2	ВОЋЊАК 1.класе	0,0236	0,0236	правно и фактичко стање се разликују	изграђено земљиште
РАЧА	705	301/54	ЊИВА 3.класе	0,0336	0,0336	правно и фактичко стање се разликују	изграђено земљиште
РАЧА	712	125/14	ЗЕМЉИШТЕ ПОД ЗГРАДОМ-ОБЈЕКТОМ	0,0076	0,0076	није пољопривредно земљиште	изграђено земљиште
РАЧА	712	125/14	ЊИВА 3.класе	0,0316	0,0316	правно и фактичко стање се разликују	изграђено земљиште
РАЧА	714	124/11	ЊИВА 3.класе	0,0583	0,0583	правно и фактичко стање се разликују	изграђено земљиште
РАЧА	715	124/12	ЊИВА 3.класе	0,0581	0,0581	правно и фактичко стање се разликују	изграђено земљиште
РАЧА	716	304/10	ЗЕМЉИШТЕ ПОД ЗГРАДОМ-ОБЈЕКТОМ	0,0086	0,0086	није пољопривредно земљиште	изграђено земљиште
РАЧА	716	304/10	ЗЕМЉИШТЕ УЗ ЗГРАДУ - ОБЈЕКАТ	0,0500	0,0500	није пољопривредно земљиште	изграђено земљиште
РАЧА	716	304/10	ЊИВА 1.класе	0,0047	0,0047	правно и фактичко стање се разликују	изграђено земљиште
РАЧА	723	612/12	ЊИВА 1.класе	0,0593	0,0593	правно и фактичко стање се разликују	изграђено земљиште
РАЧА	727	322/2	ЗЕМЉИШТЕ ПОД ЗГРАДОМ-ОБЈЕКТОМ	0,0011	0,0011	није пољопривредно земљиште	изграђено земљиште
РАЧА	727	322/2	ЊИВА 3.класе	0,0365	0,0365	правно и фактичко стање се разликују	изграђено земљиште
РАЧА	730	309/2	ЗЕМЉИШТЕ ПОД ЗГРАДОМ-ОБЈЕКТОМ	0,0074	0,0074	није пољопривредно земљиште	изграђено земљиште
РАЧА	730	309/2	ЗЕМЉИШТЕ УЗ ЗГРАДУ - ОБЈЕКАТ	0,0500	0,0500	није пољопривредно земљиште	изграђено земљиште
РАЧА	730	309/2	ВОЋЊАК 1.класе	0,0070	0,0070	правно и фактичко стање се разликују	изграђено земљиште
РАЧА	735	97/9	ЊИВА 1.класе	0,0499	0,0499	правно и фактичко стање се разликују	изграђено земљиште
РАЧА	736	365/3	ЊИВА 3.класе	0,0532	0,0532	правно и фактичко стање се разликују	изграђено земљиште
РАЧА	739	85/13	ЗЕМЉИШТЕ ПОД ЗГРАДОМ-ОБЈЕКТОМ	0,0385	0,0385	није пољопривредно земљиште	изграђено земљиште
РАЧА	739	85/13	ЗЕМЉИШТЕ УЗ ЗГРАДУ - ОБЈЕКАТ	0,0500	0,0500	није пољопривредно земљиште	изграђено земљиште
РАЧА	739	85/13	ПАШЊАК 3.класе	0,1718	0,1718	правно и фактичко стање се разликују	изграђено земљиште
РАЧА	747	99/9	ЗЕМЉИШТЕ ПОД ЗГРАДОМ-ОБЈЕКТОМ	0,0061	0,0061	није пољопривредно земљиште	изграђено земљиште
РАЧА	747	99/9	ЗЕМЉИШТЕ УЗ ЗГРАДУ - ОБЈЕКАТ	0,0500	0,0500	није пољопривредно земљиште	изграђено земљиште
РАЧА	747	99/9	ЊИВА 1.класе	0,0024	0,0024	правно и фактичко стање се разликују	изграђено земљиште
РАЧА	748	612/15	ЊИВА 1.класе	0,0749	0,0749	правно и фактичко стање се разликују	изграђено земљиште
РАЧА	748	612/19	ЊИВА 1.класе	0,0590	0,0590	правно и фактичко стање се разликују	изграђено земљиште
РАЧА	748	612/21	ЊИВА 1.класе	0,0477	0,0477	правно и фактичко стање се разликују	изграђено земљиште
РАЧА	748	612/23	ЊИВА 1.класе	0,0253	0,0253	правно и фактичко стање се разликују	изграђено земљиште
РАЧА	748	612/25	ЊИВА 1.класе	0,0683	0,0683	правно и фактичко стање се разликују	изграђено земљиште
РАЧА	751	124/6	ЊИВА 3.класе	0,0531	0,0531	правно и фактичко стање се разликују	изграђено земљиште
РАЧА	752	124/7	ЊИВА 3.класе	0,0519	0,0519	правно и фактичко стање се разликују	изграђено земљиште
РАЧА	755	456/5	ЊИВА 3.класе	0,0260	0,0260	правно и фактичко стање се разликују	изграђено земљиште
РАЧА	757	125/17	ЊИВА 3.класе	0,0420	0,0420	правно и фактичко стање се разликују	изграђено земљиште
РАЧА	760	420/2	ЗЕМЉИШТЕ ПОД ЗГРАДОМ-ОБЈЕКТОМ	0,0074	0,0074	није пољопривредно земљиште	изграђено земљиште
РАЧА	760	420/2	ВОЋЊАК 1.класе	0,0136	0,0136	правно и фактичко стање се разликују	изграђено земљиште

РАЧА	763	225/13	ЊИВА 3.класе	0,0542	0,0542	правно и фактичко стање се разликују	изграђено земљиште
РАЧА	767	409	ЊИВА 1.класе	0,0770	0,0770	правно и фактичко стање се разликују	изграђено земљиште
РАЧА	778	123/2	ЊИВА 3.класе	0,0464	0,0464	правно и фактичко стање се разликују	изграђено земљиште
РАЧА	781	385/12	ЊИВА 1.класе	0,0205	0,0205	правно и фактичко стање се разликују	изграђено земљиште
РАЧА	784	125/5	ЊИВА 3.класе	0,0416	0,0416	правно и фактичко стање се разликују	изграђено земљиште
РАЧА	785	629	ЗЕМЉИШТЕ ПОД ЗГРАДОМ-ОБЈЕКТОМ	0,0119	0,0119	није пољопривредно земљиште	изграђено земљиште
РАЧА	785	629	ЗЕМЉИШТЕ ПОД ЗГРАДОМ-ОБЈЕКТОМ	0,0036	0,0036	није пољопривредно земљиште	изграђено земљиште
РАЧА	785	629	ЗЕМЉИШТЕ УЗ ЗГРАДУ - ОБЈЕКАТ	0,0500	0,0500	није пољопривредно земљиште	изграђено земљиште
РАЧА	785	629	ВОЋЊАК 1.класе	0,0149	0,0149	правно и фактичко стање се разликују	изграђено земљиште
РАЧА	789	253/3	ЗЕМЉИШТЕ ПОД ЗГРАДОМ-ОБЈЕКТОМ	0,0061	0,0061	није пољопривредно земљиште	изграђено земљиште
РАЧА	789	253/3	ЗЕМЉИШТЕ УЗ ЗГРАДУ - ОБЈЕКАТ	0,0500	0,0500	није пољопривредно земљиште	изграђено земљиште
РАЧА	789	253/3	ЊИВА 3.класе	0,0174	0,0174	правно и фактичко стање се разликују	изграђено земљиште
РАЧА	789	253/8	ЊИВА 3.класе	0,0605	0,0605	правно и фактичко стање се разликују	изграђено земљиште
РАЧА	802	304/3	ЊИВА 1.класе	0,0480	0,0480	правно и фактичко стање се разликују	изграђено земљиште
РАЧА	803	125/3	ЊИВА 3.класе	0,0368	0,0368	правно и фактичко стање се разликују	изграђено земљиште
РАЧА	808	555/2	ЗЕМЉИШТЕ ПОД ЗГРАДОМ-ОБЈЕКТОМ	0,0090	0,0090	није пољопривредно земљиште	изграђено земљиште
РАЧА	808	555/2	ЗЕМЉИШТЕ ПОД ЗГРАДОМ-ОБЈЕКТОМ	0,0079	0,0079	није пољопривредно земљиште	изграђено земљиште
РАЧА	808	555/2	ЗЕМЉИШТЕ УЗ ЗГРАДУ - ОБЈЕКАТ	0,0500	0,0500	није пољопривредно земљиште	изграђено земљиште
РАЧА	808	555/2	ВОЋЊАК 1.класе	0,0173	0,0173	правно и фактичко стање се разликују	изграђено земљиште
РАЧА	830	377/2	ЗЕМЉИШТЕ ПОД ЗГРАДОМ-ОБЈЕКТОМ	0,0183	0,0183	није пољопривредно земљиште	изграђено земљиште
РАЧА	830	377/2	ЗЕМЉИШТЕ ПОД ЗГРАДОМ-ОБЈЕКТОМ	0,0059	0,0059	није пољопривредно земљиште	изграђено земљиште
РАЧА	830	377/2	ЗЕМЉИШТЕ ПОД ЗГРАДОМ-ОБЈЕКТОМ	0,0010	0,0010	није пољопривредно земљиште	изграђено земљиште
РАЧА	830	377/2	ЗЕМЉИШТЕ УЗ ЗГРАДУ - ОБЈЕКАТ	0,0500	0,0500	није пољопривредно земљиште	изграђено земљиште
РАЧА	830	377/2	ЊИВА 3.класе	0,0097	0,0097	правно и фактичко стање се разликују	изграђено земљиште
РАЧА	845	125/10	ЊИВА 3.класе	0,0498	0,0498	правно и фактичко стање се разликују	изграђено земљиште
РАЧА	846	492/1	ЗЕМЉИШТЕ ПОД ЗГРАДОМ-ОБЈЕКТОМ	0,0091	0,0091	није пољопривредно земљиште	изграђено земљиште
РАЧА	846	492/1	ЗЕМЉИШТЕ ПОД ЗГРАДОМ-ОБЈЕКТОМ	0,0042	0,0042	није пољопривредно земљиште	изграђено земљиште
РАЧА	846	492/1	ЗЕМЉИШТЕ УЗ ЗГРАДУ - ОБЈЕКАТ	0,0500	0,0500	није пољопривредно земљиште	изграђено земљиште
РАЧА	846	492/1	ВОЋЊАК 1.класе	0,0486	0,0486	правно и фактичко стање се разликују	изграђено земљиште
РАЧА	849	543/2	ЊИВА 1.класе	0,0066	0,0066	правно и фактичко стање се разликују	изграђено земљиште
РАЧА	850	119/6	ЗЕМЉИШТЕ ПОД ЗГРАДОМ-ОБЈЕКТОМ	0,0101	0,0101	није пољопривредно земљиште	изграђено земљиште
РАЧА	850	119/6	ЗЕМЉИШТЕ ПОД ЗГРАДОМ-ОБЈЕКТОМ	0,0081	0,0081	није пољопривредно земљиште	изграђено земљиште
РАЧА	850	119/6	ЗЕМЉИШТЕ ПОД ЗГРАДОМ-ОБЈЕКТОМ	0,0062	0,0062	није пољопривредно земљиште	изграђено земљиште
РАЧА	850	119/6	ЗЕМЉИШТЕ ПОД ЗГРАДОМ-ОБЈЕКТОМ	0,0062	0,0062	није пољопривредно земљиште	изграђено земљиште
РАЧА	850	119/6	ЗЕМЉИШТЕ УЗ ЗГРАДУ - ОБЈЕКАТ	0,0194	0,0194	није пољопривредно земљиште	изграђено земљиште
РАЧА	850	119/6	ЊИВА 3.класе	0,0399	0,0399	правно и фактичко стање се разликују	изграђено земљиште
РАЧА	851	123/6	ЊИВА 3.класе	0,0557	0,0557	правно и фактичко стање се разликују	изграђено земљиште
РАЧА	869	612/16	ЊИВА 1.класе	0,0513	0,0513	правно и фактичко стање се разликују	изграђено земљиште
РАЧА	873	80/2	ЗЕМЉИШТЕ ПОД ЗГРАДОМ-ОБЈЕКТОМ	0,0259	0,0259	није пољопривредно земљиште	изграђено земљиште
РАЧА	873	80/2	ЗЕМЉИШТЕ ПОД ЗГРАДОМ-ОБЈЕКТОМ	0,0070	0,0070	није пољопривредно земљиште	изграђено земљиште
РАЧА	873	80/2	ЊИВА 1.класе	0,4520	0,4520	правно и фактичко стање се разликују	изграђено земљиште

РАЧА	873	411/3	ЊИВА 1.класе	1,1879	1,1879	правно и фактичко стање се разликују	изграђено земљиште
РАЧА	874	312/12	ЗЕМЉИШТЕ ПОД ЗГРАДОМ-ОБЈЕКТОМ	0,0106	0,0106	није пољопривредно земљиште	изграђено земљиште
РАЧА	874	312/12	ЗЕМЉИШТЕ УЗ ЗГРАДУ - ОБЈЕКАТ	0,0500	0,0500	није пољопривредно земљиште	изграђено земљиште
РАЧА	874	312/12	ЛИВАДА 1.класе	0,0356	0,0356	правно и фактичко стање се разликују	изграђено земљиште
РАЧА	874	312/20	ЊИВА 1.класе	0,0207	0,0207	правно и фактичко стање се разликују	изграђено земљиште
РАЧА	886	612/13	ЗЕМЉИШТЕ ПОД ЗГРАДОМ-ОБЈЕКТОМ	0,0124	0,0124	није пољопривредно земљиште	изграђено земљиште
РАЧА	886	612/13	ЗЕМЉИШТЕ УЗ ЗГРАДУ - ОБЈЕКАТ	0,0500	0,0500	није пољопривредно земљиште	изграђено земљиште
РАЧА	886	612/13	ЊИВА 1.класе	0,0077	0,0077	правно и фактичко стање се разликују	изграђено земљиште
РАЧА	889	85/3	ПАШЊАК 3.класе	0,0358	0,0358	правно и фактичко стање се разликују	изграђено земљиште
РАЧА	889	85/15	ПАШЊАК 3.класе	0,1364	0,1364	правно и фактичко стање се разликују	изграђено земљиште
РАЧА	889	303/1	ЊИВА 1.класе	0,0508	0,0508	правно и фактичко стање се разликују	изграђено земљиште
РАЧА	890	368/1	ВИНОГРАД 1.класе	0,0339	0,0339	правно и фактичко стање се разликују	изграђено земљиште
РАЧА	899	97/8	ЊИВА 1.класе	0,0499	0,0499	правно и фактичко стање се разликују	изграђено земљиште
РАЧА	904	3/2	ЊИВА 4.класе	0,3998	0,3998	правно и фактичко стање се разликују	изграђено земљиште
РАЧА	905	453/5	ЊИВА 1.класе	0,0007	0,0007	правно и фактичко стање се разликују	изграђено земљиште
РАЧА	920	452/2	ЗЕМЉИШТЕ ПОД ЗГРАДОМ-ОБЈЕКТОМ	0,0039	0,0039	није пољопривредно земљиште	изграђено земљиште
РАЧА	920	452/2	ЗЕМЉИШТЕ ПОД ЗГРАДОМ-ОБЈЕКТОМ	0,0029	0,0029	није пољопривредно земљиште	изграђено земљиште
РАЧА	920	452/2	ЗЕМЉИШТЕ УЗ ЗГРАДУ - ОБЈЕКАТ	0,0500	0,0500	није пољопривредно земљиште	изграђено земљиште
РАЧА	920	452/2	ЊИВА 1.класе	0,0027	0,0027	правно и фактичко стање се разликују	изграђено земљиште
РАЧА	925	385/11	ЗЕМЉИШТЕ ПОД ЗГРАДОМ-ОБЈЕКТОМ	0,0133	0,0133	није пољопривредно земљиште	изграђено земљиште
РАЧА	925	385/11	ЗЕМЉИШТЕ УЗ ЗГРАДУ - ОБЈЕКАТ	0,0500	0,0500	није пољопривредно земљиште	изграђено земљиште
РАЧА	925	385/11	ЊИВА 1.класе	0,0315	0,0315	правно и фактичко стање се разликују	изграђено земљиште
РАЧА	936	446/2	ВОЋЊАК 1.класе	0,0080	0,0080	правно и фактичко стање се разликују	изграђено земљиште
РАЧА	936	448/5	ЊИВА 3.класе	0,0247	0,0247	правно и фактичко стање се разликују	изграђено земљиште
РАЧА	946	610/1	ЗЕМЉИШТЕ ПОД ЗГРАДОМ-ОБЈЕКТОМ	0,0074	0,0074	није пољопривредно земљиште	изграђено земљиште
РАЧА	946	610/1	ЊИВА 1.класе	0,0913	0,0913	правно и фактичко стање се разликују	изграђено земљиште
РАЧА	954	124/3	ЊИВА 3.класе	0,0567	0,0567	правно и фактичко стање се разликују	изграђено земљиште
РАЧА	956	546	ВОЋЊАК 1.класе	0,0558	0,0558	правно и фактичко стање се разликују	изграђено земљиште
РАЧА	957	548	ВОЋЊАК 1.класе	0,0535	0,0535	правно и фактичко стање се разликују	изграђено земљиште
РАЧА	965	97/10	ЊИВА 1.класе	0,0733	0,0733	правно и фактичко стање се разликују	изграђено земљиште
РАЧА	965	97/17	ЊИВА 1.класе	0,1061	0,1061	правно и фактичко стање се разликују	изграђено земљиште
РАЧА	975	147/40	ЊИВА 4.класе	0,0623	0,0623	правно и фактичко стање се разликују	изграђено земљиште
РАЧА	976	411/4	ЗЕМЉИШТЕ ПОД ЗГРАДОМ-ОБЈЕКТОМ	0,0060	0,0060	није пољопривредно земљиште	изграђено земљиште
РАЧА	976	411/4	ЗЕМЉИШТЕ ПОД ЗГРАДОМ-ОБЈЕКТОМ	0,0036	0,0036	није пољопривредно земљиште	изграђено земљиште
РАЧА	976	411/4	ЗЕМЉИШТЕ УЗ ЗГРАДУ - ОБЈЕКАТ	0,0500	0,0500	није пољопривредно земљиште	изграђено земљиште
РАЧА	976	411/4	ЊИВА 1.класе	0,0500	0,0500	правно и фактичко стање се разликују	изграђено земљиште
РАЧА	976	411/4	ЊИВА 3.класе	0,0077	0,0077	правно и фактичко стање се разликују	изграђено земљиште
РАЧА	977	493/4	ЗЕМЉИШТЕ ПОД ЗГРАДОМ-ОБЈЕКТОМ	0,0065	0,0065	није пољопривредно земљиште	изграђено земљиште
РАЧА	977	493/4	ЗЕМЉИШТЕ УЗ ЗГРАДУ - ОБЈЕКАТ	0,0500	0,0500	није пољопривредно земљиште	изграђено земљиште
РАЧА	977	493/4	ВОЋЊАК 1.класе	0,0817	0,0817	правно и фактичко стање се разликују	изграђено земљиште
РАЧА	982	447/2	ЊИВА 3.класе	0,0597	0,0597	правно и фактичко стање се разликују	изграђено земљиште

РАЧА	983	446/5	ЊИВА 3.класе	0,0457	0,0457	правно и фактичко стање се разликују	изграђено земљиште
РАЧА	994	347/1	ЗЕМЉИШТЕ УЗ ЗГРАДУ - ОБЈЕКАТ	0,0500	0,0500	није пољопривредно земљиште	шума
РАЧА	994	347/1	ВОЋЊАК 1.класе	0,1554	0,1554	правно и фактичко стање се разликују	шума
РАЧА	994	347/5	ЊИВА 3.класе	0,0789	0,0789	правно и фактичко стање се разликују	изграђено земљиште
РАЧА	994	347/7	ЊИВА 3.класе	0,0576	0,0576	правно и фактичко стање се разликују	шума
РАЧА	997	97/7	ЗЕМЉИШТЕ ПОД ЗГРАДОМ-ОБЈЕКТОМ	0,0090	0,0090	није пољопривредно земљиште	изграђено земљиште
РАЧА	997	97/7	ЊИВА 1.класе	0,0413	0,0413	правно и фактичко стање се разликују	изграђено земљиште
РАЧА	1009	410/1	ЊИВА 1.класе	0,1217	0,1217	правно и фактичко стање се разликују	изграђено земљиште
РАЧА	1009	410/7	ЊИВА 3.класе	0,0145	0,0145	правно и фактичко стање се разликују	изграђено земљиште
РАЧА	1009	410/10	ЊИВА 3.класе	0,0034	0,0034	правно и фактичко стање се разликују	изграђено земљиште
РАЧА	1010	456/4	ЊИВА 3.класе	0,0093	0,0093	правно и фактичко стање се разликују	изграђено земљиште
РАЧА	1014	264/8	ЗЕМЉИШТЕ ПОД ЗГРАДОМ-ОБЈЕКТОМ	0,0112	0,0112	није пољопривредно земљиште	изграђено земљиште
РАЧА	1014	264/8	ЗЕМЉИШТЕ УЗ ЗГРАДУ - ОБЈЕКАТ	0,0500	0,0500	није пољопривредно земљиште	изграђено земљиште
РАЧА	1014	264/8	ЊИВА 3.класе	0,0313	0,0313	правно и фактичко стање се разликују	изграђено земљиште
РАЧА	1018	101/2	ЛИВАДА 1.класе	0,0839	0,0839	правно и фактичко стање се разликују	изграђено земљиште
РАЧА	1018	102/2	ЛИВАДА 1.класе	0,0069	0,0069	правно и фактичко стање се разликују	изграђено земљиште
РАЧА	1027	301/18	ЗЕМЉИШТЕ ПОД ЗГРАДОМ-ОБЈЕКТОМ	0,0115	0,0115	није пољопривредно земљиште	изграђено земљиште
РАЧА	1027	301/18	ЗЕМЉИШТЕ ПОД ЗГРАДОМ-ОБЈЕКТОМ	0,0072	0,0072	није пољопривредно земљиште	изграђено земљиште
РАЧА	1027	301/18	ЗЕМЉИШТЕ УЗ ЗГРАДУ - ОБЈЕКАТ	0,0500	0,0500	није пољопривредно земљиште	изграђено земљиште
РАЧА	1027	301/18	ВОЋЊАК 3.класе	0,0044	0,0044	правно и фактичко стање се разликују	изграђено земљиште
РАЧА	1031	472/2	ВОЋЊАК 1.класе	0,0009	0,0009	правно и фактичко стање се разликују	изграђено земљиште
РАЧА	1056	304/18	ЊИВА 1.класе	0,0162	0,0162	правно и фактичко стање се разликују	изграђено земљиште
РАЧА	1062	385/46	ЗЕМЉИШТЕ ПОД ЗГРАДОМ-ОБЈЕКТОМ	0,0093	0,0093	није пољопривредно земљиште	изграђено земљиште
РАЧА	1062	385/46	ЗЕМЉИШТЕ УЗ ЗГРАДУ - ОБЈЕКАТ	0,0500	0,0500	није пољопривредно земљиште	изграђено земљиште
РАЧА	1062	385/46	ЊИВА 1.класе	0,0144	0,0144	правно и фактичко стање се разликују	изграђено земљиште
РАЧА	1065	97/4	ЊИВА 1.класе	0,0513	0,0513	правно и фактичко стање се разликују	изграђено земљиште
РАЧА	1072	331/9	ЗЕМЉИШТЕ ПОД ЗГРАДОМ-ОБЈЕКТОМ	0,0081	0,0081	није пољопривредно земљиште	изграђено земљиште
РАЧА	1072	331/9	ЗЕМЉИШТЕ ПОД ЗГРАДОМ-ОБЈЕКТОМ	0,0064	0,0064	није пољопривредно земљиште	изграђено земљиште
РАЧА	1072	331/9	ЊИВА 1.класе	0,0328	0,0328	правно и фактичко стање се разликују	изграђено земљиште
РАЧА	1073	331/6	ЗЕМЉИШТЕ ПОД ЗГРАДОМ-ОБЈЕКТОМ	0,0071	0,0071	није пољопривредно земљиште	изграђено земљиште
РАЧА	1073	331/6	ЗЕМЉИШТЕ УЗ ЗГРАДУ - ОБЈЕКАТ	0,0429	0,0429	није пољопривредно земљиште	изграђено земљиште
РАЧА	1073	331/6	ЊИВА 1.класе	0,0107	0,0107	правно и фактичко стање се разликују	изграђено земљиште
РАЧА	1075	97/2	ЊИВА 1.класе	0,0483	0,0483	правно и фактичко стање се разликују	изграђено земљиште
РАЧА	1076	88/30	ЊИВА 1.класе	0,0472	0,0472	правно и фактичко стање се разликују	изграђено земљиште
РАЧА	1083	486/6	ЗЕМЉИШТЕ ПОД ЗГРАДОМ-ОБЈЕКТОМ	0,0068	0,0068	није пољопривредно земљиште	изграђено земљиште
РАЧА	1083	486/6	ЊИВА 1.класе	0,0207	0,0207	правно и фактичко стање се разликују	изграђено земљиште
РАЧА	1092	304/23	ЊИВА 1.класе	0,0297	0,0297	правно и фактичко стање се разликују	изграђено земљиште
РАЧА	1092	347/3	ЗЕМЉИШТЕ ПОД ЗГРАДОМ-ОБЈЕКТОМ	0,0105	0,0105	није пољопривредно земљиште	изграђено земљиште
РАЧА	1092	347/3	ЗЕМЉИШТЕ УЗ ЗГРАДУ - ОБЈЕКАТ	0,0500	0,0500	није пољопривредно земљиште	изграђено земљиште
РАЧА	1092	347/3	ЊИВА 3.класе	0,0053	0,0053	правно и фактичко стање се разликују	изграђено земљиште
РАЧА	1103	301/89	ЊИВА 3.класе	0,2264	0,2264	правно и фактичко стање се разликују	изграђено земљиште

РАЧА	1104	338/4	ЊИВА 3.класе	0,0064	0,0064	правно и фактичко стање се разликују	изграђено земљиште
РАЧА	1109	302/2	ЊИВА 1.класе	0,0881	0,0881	правно и фактичко стање се разликују	изграђено земљиште
РАЧА	1112	101/7	ЛИВАДА 1.класе	0,0011	0,0011	правно и фактичко стање се разликују	пут
РАЧА	1127	304/25	ЊИВА 1.класе	0,0254	0,0254	правно и фактичко стање се разликују	изграђено земљиште
РАЧА	1128	98/4	ЗЕМЉИШТЕ ПОД ЗГРАДОМ-ОБЈЕКТОМ	0,0044	0,0044	није пољопривредно земљиште	изграђено земљиште
РАЧА	1128	98/4	ЊИВА 1.класе	0,0605	0,0605	правно и фактичко стање се разликују	изграђено земљиште
РАЧА	1133	443/4	ЗЕМЉИШТЕ ПОД ЗГРАДОМ-ОБЈЕКТОМ	0,0007	0,0007	није пољопривредно земљиште	изграђено земљиште
РАЧА	1133	443/4	ЊИВА 3.класе	0,0258	0,0258	правно и фактичко стање се разликују	изграђено земљиште
РАЧА	1133	448/4	ЗЕМЉИШТЕ ПОД ЗГРАДОМ-ОБЈЕКТОМ	0,0087	0,0087	није пољопривредно земљиште	изграђено земљиште
РАЧА	1133	448/4	ЊИВА 3.класе	0,0199	0,0199	правно и фактичко стање се разликују	изграђено земљиште
РАЧА	1139	304/2	ЊИВА 1.класе	0,0417	0,0417	правно и фактичко стање се разликују	изграђено земљиште
РАЧА	1139	304/13	ЊИВА 1.класе	0,0177	0,0177	правно и фактичко стање се разликују	изграђено земљиште
РАЧА	1140	390	ЗЕМЉИШТЕ ПОД ЗГРАДОМ-ОБЈЕКТОМ	0,0216	0,0216	није пољопривредно земљиште	изграђено земљиште
РАЧА	1140	390	ВОЋЊАК 1.класе	0,0561	0,0561	правно и фактичко стање се разликују	изграђено земљиште
РАЧА	1142	385/13	ЗЕМЉИШТЕ ПОД ЗГРАДОМ-ОБЈЕКТОМ	0,0100	0,0100	није пољопривредно земљиште	изграђено земљиште
РАЧА	1142	385/13	ЊИВА 1.класе	0,1382	0,1382	правно и фактичко стање се разликују	изграђено земљиште
РАЧА	1145	85/14	ЗЕМЉИШТЕ ПОД ЗГРАДОМ-ОБЈЕКТОМ	0,0494	0,0494	није пољопривредно земљиште	изграђено земљиште
РАЧА	1145	85/14	ЗЕМЉИШТЕ ПОД ЗГРАДОМ-ОБЈЕКТОМ	0,0012	0,0012	није пољопривредно земљиште	изграђено земљиште
РАЧА	1145	85/14	ЗЕМЉИШТЕ УЗ ЗГРАДУ - ОБЈЕКАТ	0,0500	0,0500	није пољопривредно земљиште	изграђено земљиште
РАЧА	1145	85/14	ПАШЊАК 3.класе	0,0843	0,0843	правно и фактичко стање се разликују	изграђено земљиште
РАЧА	1146	85/10	ЗЕМЉИШТЕ ПОД ЗГРАДОМ-ОБЈЕКТОМ	0,0224	0,0224	није пољопривредно земљиште	изграђено земљиште
РАЧА	1146	85/10	ЗЕМЉИШТЕ ПОД ЗГРАДОМ-ОБЈЕКТОМ	0,0288	0,0288	није пољопривредно земљиште	изграђено земљиште
РАЧА	1146	85/10	ЗЕМЉИШТЕ УЗ ЗГРАДУ - ОБЈЕКАТ	0,0330	0,0330	није пољопривредно земљиште	изграђено земљиште
РАЧА	1146	85/10	ПАШЊАК 3.класе	0,1516	0,1516	правно и фактичко стање се разликују	изграђено земљиште
РАЧА	1147	85/12	ЗЕМЉИШТЕ ПОД ЗГРАДОМ-ОБЈЕКТОМ	0,0400	0,0400	није пољопривредно земљиште	изграђено земљиште
РАЧА	1147	85/12	ЗЕМЉИШТЕ УЗ ЗГРАДУ - ОБЈЕКАТ	0,0500	0,0500	није пољопривредно земљиште	изграђено земљиште
РАЧА	1147	85/12	ПАШЊАК 3.класе	0,0691	0,0691	правно и фактичко стање се разликују	изграђено земљиште
РАЧА	1148	85/4	ЗЕМЉИШТЕ ПОД ЗГРАДОМ-ОБЈЕКТОМ	0,0087	0,0087	није пољопривредно земљиште	изграђено земљиште
РАЧА	1148	85/4	ЗЕМЉИШТЕ УЗ ЗГРАДУ - ОБЈЕКАТ	0,0500	0,0500	није пољопривредно земљиште	изграђено земљиште
РАЧА	1148	85/4	ПАШЊАК 3.класе	0,0115	0,0115	правно и фактичко стање се разликују	изграђено земљиште
РАЧА	1154	200/1	ЗЕМЉИШТЕ ПОД ЗГРАДОМ-ОБЈЕКТОМ	0,0054	0,0054	није пољопривредно земљиште	изграђено земљиште
РАЧА	1154	200/1	ЗЕМЉИШТЕ УЗ ЗГРАДУ - ОБЈЕКАТ	0,0500	0,0500	није пољопривредно земљиште	изграђено земљиште
РАЧА	1154	200/1	ВОЋЊАК 1.класе	0,0146	0,0146	правно и фактичко стање се разликују	изграђено земљиште
РАЧА	1159	85/8	ЗЕМЉИШТЕ ПОД ЗГРАДОМ-ОБЈЕКТОМ	0,0399	0,0399	није пољопривредно земљиште	изграђено земљиште
РАЧА	1159	85/8	ЗЕМЉИШТЕ ПОД ЗГРАДОМ-ОБЈЕКТОМ	0,0380	0,0380	није пољопривредно земљиште	изграђено земљиште
РАЧА	1159	85/8	ЗЕМЉИШТЕ ПОД ЗГРАДОМ-ОБЈЕКТОМ	0,0120	0,0120	није пољопривредно земљиште	изграђено земљиште
РАЧА	1159	85/8	ЗЕМЉИШТЕ УЗ ЗГРАДУ - ОБЈЕКАТ	0,0500	0,0500	није пољопривредно земљиште	изграђено земљиште
РАЧА	1159	85/8	ПАШЊАК 3.класе	0,1792	0,1792	правно и фактичко стање се разликују	изграђено земљиште
РАЧА	1195	494/1	ЗЕМЉИШТЕ ПОД ЗГРАДОМ-ОБЈЕКТОМ	0,0088	0,0088	није пољопривредно земљиште	изграђено земљиште
РАЧА	1195	494/1	ЗЕМЉИШТЕ УЗ ЗГРАДУ - ОБЈЕКАТ	0,0342	0,0342	није пољопривредно земљиште	изграђено земљиште
РАЧА	1195	494/1	ВОЋЊАК 1.класе	0,0288	0,0288	правно и фактичко стање се разликују	изграђено земљиште

РАЧА	1201	86/5	ЊИВА 1.класе	0,0674	0,0674	јавна својина општине Рача	из јавне евиденције
РАЧА	1201	93/13	ЛИВАДА 1.класе	0,2854	0,2854	јавна својина општине Рача	из јавне евиденције
РАЧА	1201	100/2	ЊИВА 1.класе	0,0095	0,0095	јавна својина општине Рача	из јавне евиденције
РАЧА	1201	101/4	ЛИВАДА 2.класе	0,0048	0,0048	јавна својина општине Рача	из јавне евиденције
РАЧА	1201	102/4	ЊИВА 1.класе	0,0019	0,0019	јавна својина општине Рача	из јавне евиденције
РАЧА	1201	109/26	ЊИВА 3.класе	0,0315	0,0315	јавна својина општине Рача	из јавне евиденције
РАЧА	1201	109/29	ЊИВА 3.класе	0,0459	0,0459	јавна својина општине Рача	из јавне евиденције
РАЧА	1201	109/30	ЊИВА 3.класе	0,0431	0,0431	јавна својина општине Рача	из јавне евиденције
РАЧА	1201	109/33	ЊИВА 3.класе	0,0437	0,0437	јавна својина општине Рача	из јавне евиденције
РАЧА	1201	109/37	ЊИВА 3.класе	0,0549	0,0549	јавна својина општине Рача	из јавне евиденције
РАЧА	1201	109/39	ЗЕМЉИШТЕ ПОД ЗГРАДОМ-ОБЈЕКТОМ	0,0277	0,0277	јавна својина општине Рача	из јавне евиденције
РАЧА	1201	109/39	ЊИВА 3.класе	0,0863	0,0863	јавна својина општине Рача	из јавне евиденције
РАЧА	1201	109/40	ЊИВА 3.класе	0,0770	0,0770	јавна својина општине Рача	из јавне евиденције
РАЧА	1201	147/43	ЊИВА 4.класе	0,0436	0,0436	јавна својина општине Рача	из јавне евиденције
РАЧА	1201	147/52	ЊИВА 4.класе	0,0435	0,0435	јавна својина општине Рача	из јавне евиденције
РАЧА	1201	235/3	ЗЕМЉИШТЕ ПОД ЗГРАДОМ-ОБЈЕКТОМ	0,0288	0,0288	јавна својина општине Рача	из јавне евиденције
РАЧА	1201	235/3	ЗЕМЉИШТЕ ПОД ЗГРАДОМ-ОБЈЕКТОМ	0,0190	0,0190	јавна својина општине Рача	из јавне евиденције
РАЧА	1201	235/3	ВОЋЊАК 1.класе	0,1712	0,1712	јавна својина општине Рача	из јавне евиденције
РАЧА	1201	264/7	ЊИВА 3.класе	0,4274	0,4274	јавна својина општине Рача	из јавне евиденције
РАЧА	1201	301/77	ЗЕМЉИШТЕ ПОД ЗГРАДОМ-ОБЈЕКТОМ	0,0290	0,0290	јавна својина општине Рача	из јавне евиденције
РАЧА	1201	301/77	ЗЕМЉИШТЕ ПОД ЗГРАДОМ-ОБЈЕКТОМ	0,1256	0,1256	јавна својина општине Рача	из јавне евиденције
РАЧА	1201	301/77	ЗЕМЉИШТЕ ПОД ЗГРАДОМ-ОБЈЕКТОМ	0,0103	0,0103	јавна својина општине Рача	из јавне евиденције
РАЧА	1201	301/77	ЊИВА 3.класе	0,5911	0,5911	јавна својина општине Рача	из јавне евиденције
РАЧА	1201	304/15	ЊИВА 1.класе	0,0240	0,0240	јавна својина општине Рача	из јавне евиденције
РАЧА	1201	304/17	ЊИВА 1.класе	0,2840	0,2840	јавна својина општине Рача	из јавне евиденције
РАЧА	1201	312/3	ЊИВА 1.класе	0,1258	0,1258	јавна својина општине Рача	из јавне евиденције
РАЧА	1201	331/16	ЊИВА 1.класе	1,2607	1,2607	јавна својина општине Рача	из јавне евиденције
РАЧА	1201	347/8	ЊИВА 3.класе	0,0809	0,0809	јавна својина општине Рача	из јавне евиденције
РАЧА	1201	385/31	ЊИВА 1.класе	0,1799	0,1799	јавна својина општине Рача	из јавне евиденције
РАЧА	1201	524	ВОЋЊАК 1.класе	0,0610	0,0610	јавна својина општине Рача	из јавне евиденције
РАЧА	1201	612/38	ЛИВАДА 1.класе	0,0287	0,0287	јавна својина општине Рача	из јавне евиденције
РАЧА	1201	632/1	ЊИВА 3.класе	0,0843	0,0843	јавна својина општине Рача	из јавне евиденције
РАЧА	1214	92/8	ЊИВА 1.класе	0,0894	0,0894	правно и фактичко стање се разликују	изграђено земљиште
РАЧА	1217	403/3	ВОЋЊАК 1.класе	0,0277	0,0277	правно и фактичко стање се разликују	изграђено земљиште
РАЧА	1218	336/1	ЗЕМЉИШТЕ ПОД ЗГРАДОМ-ОБЈЕКТОМ	0,0079	0,0079	није пољопривредно земљиште	изграђено земљиште
РАЧА	1218	336/1	ЗЕМЉИШТЕ УЗ ЗГРАДУ - ОБЈЕКАТ	0,0500	0,0500	није пољопривредно земљиште	изграђено земљиште
РАЧА	1218	336/1	ВОЋЊАК 1.класе	0,0067	0,0067	правно и фактичко стање се разликују	изграђено земљиште
РАЧА	1228	485/7	ЗЕМЉИШТЕ ПОД ЗГРАДОМ-ОБЈЕКТОМ	0,0062	0,0062	није пољопривредно земљиште	изграђено земљиште
РАЧА	1228	485/7	ЗЕМЉИШТЕ УЗ ЗГРАДУ - ОБЈЕКАТ	0,0500	0,0500	није пољопривредно земљиште	изграђено земљиште
РАЧА	1228	485/7	ЊИВА 1.класе	0,0122	0,0122	правно и фактичко стање се разликују	изграђено земљиште
РАЧА	1235	413	ЗЕМЉИШТЕ ПОД ЗГРАДОМ-ОБЈЕКТОМ	0,0074	0,0074	није пољопривредно земљиште	изграђено земљиште



РАЧА	1235	413	ЗЕМЉИШТЕ УЗ ЗГРАДУ - ОБЈЕКАТ	0,0500	0,0500	није пољопривредно земљиште	изграђено земљиште
РАЧА	1235	413	ВОЋЊАК 1.класе	0,0025	0,0025	правно и фактичко стање се разликују	изграђено земљиште
САРАНОВО	1419	1578	ЗЕМЉИШТЕ ПОД ЗГРАДОМ-ОБЈЕКТОМ	0,0072	0,0072	јавна својина општине Рача	из јавне евиденције
САРАНОВО	1419	1578	ЗЕМЉИШТЕ ПОД ЗГРАДОМ-ОБЈЕКТОМ	0,0007	0,0007	јавна својина општине Рача	из јавне евиденције
САРАНОВО	1419	1578	ЊИВА 4.класе	0,0977	0,0977	јавна својина општине Рача	из јавне евиденције
САРАНОВО	1419	1580/1	ЗЕМЉИШТЕ ПОД ЗГРАДОМ-ОБЈЕКТОМ	0,1066	0,1066	није пољопривредно земљиште	изграђено земљиште
САРАНОВО	1419	1580/1	ЗЕМЉИШТЕ УЗ ЗГРАДОУ-ОБЈЕКАТ	0,0500	0,0500	није пољопривредно земљиште	изграђено земљиште
САРАНОВО	1419	1580/1	ЊИВА 4.класе	0,2146	0,2146	правно и фактичко стање се разликују	изграђено земљиште
САРАНОВО	791	1580/2	ЊИВА 4.класе	0,6542	0,6542	правно и фактичко стање се разликују	изграђено земљиште, шума
САРАНОВО	1419	3783	ЗЕМЉИШТЕ ПОД ЗГРАДОМ-ОБЈЕКТОМ	0,0030	0,0030	јавна својина општине Рача	из јавне евиденције
	1419	3783	ПАШЊАК 3.класе	0,0968	0,0968	јавна својина општине Рача	из јавне евиденције
САРАНОВО	792	2809/2	ЗЕМЉИШТЕ ПОД ЗГРАДОМ-ОБЈЕКТОМ	0,0321	0,0321	није пољопривредно земљиште	изграђено земљиште
САРАНОВО	793	1419	ЛИВАДА 2.класе	0,9365	0,9365	правно и фактичко стање се разликују	изграђено земљиште
САРАНОВО	813	3686	ШУМА 4.класе	0,5693	0,5693	није пољопривредно земљиште	шума
САРАНОВО	1352	1546/6	ПАШЊАК 3.класе	0,0100	0,0100	Јавна својина Општине Рача	из јавне евиденције
СЕПЦИ	520	1441/2	ЊИВА 3.класе	0,0979	0,0979	правно и фактичко стање се разликују	изграђено земљиште
СЕПЦИ	520	1441/7	ЊИВА 3.класе	0,0948	0,0948	правно и фактичко стање се разликују	изграђено земљиште
СЕПЦИ	520	1561/1	ЗЕМЉИШТЕ ПОД ЗГРАДОМ-ОБЈЕКТОМ	0,0144	0,0144	није пољопривредно земљиште	изграђено земљиште
СЕПЦИ	520	1561/1	ЊИВА 2.класе	0,1526	0,1526	правно и фактичко стање се разликују	шума
СЕПЦИ	520	1561/2	ЊИВА 2.класе	0,0983	0,0983	правно и фактичко стање се разликују	изграђено земљиште
СЕПЦИ	520	1562/1	ЊИВА 2.класе	0,0168	0,0168	правно и фактичко стање се разликују	изграђено земљиште
СЕПЦИ	520	1562/2	ЊИВА 2.класе	0,0406	0,0406	правно и фактичко стање се разликују	изграђено земљиште
СЕПЦИ	520	1563/1	ЊИВА 2.класе	0,0582	0,0582	правно и фактичко стање се разликују	изграђено земљиште
СЕПЦИ	520	1563/2	ЊИВА 2.класе	0,0021	0,0021	правно и фактичко стање се разликују	изграђено земљиште
СЕПЦИ	520	2388	ПАШЊАК 4.класе	0,2914	0,2914	правно и фактичко стање се разликују	изграђено земљиште
СЕПЦИ	1109	2367	ЗЕМЉИШТЕ ПОД ЗГРАДОМ-ОБЈЕКТОМ	0,0108	0,0108	јавна својина општине Рача	из јавне евиденције
СЕПЦИ	1109	2367	ЗЕМЉИШТЕ ПОД ЗГРАДОМ-ОБЈЕКТОМ	0,0035	0,0035	јавна својина општине Рача	из јавне евиденције
СЕПЦИ	1109	2367	ЗЕМЉИШТЕ УЗ ЗГРАДУ - ОБЈЕКАТ	0,0500	0,0500	јавна својина општине Рача	из јавне евиденције
СЕПЦИ	1109	2367	ВОЋЊАК 2.класе	0,0348	0,0348	јавна својина општине Рача	из јавне евиденције
СЕПЦИ	896	1439/1	ЗЕМЉИШТЕ ПОД ЗГРАДОМ-ОБЈЕКТОМ	0,0128	0,0128	није пољопривредно земљиште	изграђено земљиште
СЕПЦИ	896	1439/1	ЊИВА 3.класе	0,2902	0,2902	правно и фактичко стање се разликују	изграђено земљиште
СИПИЋ	187	777/6	ШУМА 3.класе	0,0858	0,0858	није пољопривредно земљиште	шума
СИПИЋ	1002	3103	ЗЕМЉИШТЕ ПОД ЗГРАДОМ-ОБЈЕКТОМ	0,0037	0,0037	јавна својина општине Рача	из јавне евиденције
СИПИЋ	1002	3103	ЗЕМЉИШТЕ УЗ ЗГРАДУ - ОБЈЕКАТ	0,0500	0,0500	јавна својина општине Рача	из јавне евиденције
СИПИЋ	1002	3103	ЊИВА 3.класе	0,4437	0,4437	јавна својина општине Рача	из јавне евиденције
СИПИЋ	523	3102	ЊИВА 3.класе	0,1976	0,1976	правно и фактичко стање се разликују	изграђено земљиште
СИПИЋ	523	1637/2	ЗЕМЉИШТЕ ПОД ЗГРАДОМ-ОБЈЕКТОМ	0,0340	0,0340	није пољопривредно земљиште	изграђено земљиште
СИПИЋ	523	1637/2	ЊИВА 3.класе	0,4614	0,4614	правно и фактичко стање се разликују	изграђено земљиште
СИПИЋ	1002	3164	ЗЕМЉИШТЕ ПОД ЗГРАДОМ-ОБЈЕКТОМ	0,0221	0,0221	јавна својина општине Рача	из јавне евиденције
СИПИЋ	1002	3164	ЗЕМЉИШТЕ ПОД ЗГРАДОМ-ОБЈЕКТОМ	0,0063	0,0063	јавна својина општине Рача	из јавне евиденције
СИПИЋ	1002	3164	ЗЕМЉИШТЕ ПОД ЗГРАДОМ-ОБЈЕКТОМ	0,0058	0,0058	јавна својина општине Рача	из јавне евиденције

СИПИЋ	1002	3164	ЗЕМЉИШТЕ ПОД ЗГРАДОМ-ОБЈЕКТОМ	0,0134	0,0134	јавна својина општине Рача	из јавне евиденције
СИПИЋ	1002	3164	ЗЕМЉИШТЕ УЗ ЗГРАДУ - ОБЈЕКАТ	0,0500	0,0500	јавна својина општине Рача	из јавне евиденције
СИПИЋ	1002	3164	ПАШЊАК 2.класе	0,2272	0,2272	јавна својина општине Рача	из јавне евиденције
СИПИЋ	1002	1638/1	ЗЕМЉИШТЕ ПОД ЗГРАДОМ-ОБЈЕКТОМ	0,0572	0,0572	јавна својина општине Рача	из јавне евиденције
СИПИЋ	1002	1638/1	ЗЕМЉИШТЕ УЗ ЗГРАДУ - ОБЈЕКАТ	0,0500	0,0500	јавна својина општине Рача	из јавне евиденције
СИПИЋ	1002	1638/1	ЊИВА 3.класе	0,4002	0,4002	јавна својина општине Рача	из јавне евиденције
СИПИЋ	943	1721/5	ЗЕМЉИШТЕ ПОД ЗГРАДОМ-ОБЈЕКТОМ	0,0493	0,0493	није пољопривредно земљиште	изграђено земљиште
СИПИЋ	525	1638/2	ЊИВА 3.класе	0,1813	0,1813	правно и фактичко стање се разликују	изграђено земљиште
СИПИЋ	525	1638/3	ЊИВА 3.класе	0,2416	0,2416	правно и фактичко стање се разликују	изграђено земљиште
СИПИЋ	525	1638/4	ЊИВА 3.класе	0,2184	0,2184	правно и фактичко стање се разликују	изграђено земљиште
СИПИЋ	530	1506/3	ПАШЊАК 2.класе	0,3356	0,3356	правно и фактичко стање се разликују	изграђено земљиште
					<b>79,2207</b>		
контрола из табеле 16					<b>79,2207</b>		

### СКУПШТИНА ОПШТИНЕ РАЧА

Број: 020-46/2017-I -01  
Дана: 31.03.2017. године

**ПРЕДСЕДНИК**  
**СКУПШТИНЕ ОПШТИНЕ РАЧА**  
Душан Ђоковић, с.р.

На основу чланова 31. и 34. Закона о јавним предузећима („Службени гласник РС“, број 15/16), Скупштина општине Рача, на предлог Општинског већа општине Рача, на седници одржаној дана 31.03.2017. године, донела је:

## **Р Е Ш Е Њ Е**

### **о образовању Комисије за именовања директора јавно комуналних и јавних предузећа чији је оснивач општина Рача**

1. Именује се Комисија за именовања директора јавних комуналних и јавних предузећа чији је оснивач општина Рача, на мандатни период од три године, у саставу:

1. Јелена Стевановић, радник ОУ општине Рача, за председника;
2. Сања Милошевић, радник ОУ општине Рача, за члана;
3. Снежана Маџић, радник ОУ општине Рача, за члана;
4. Анкица Стојановић, радник ОУ општине Рача, за члана;
5. Ненад Голубовић, радник ОУ општине Рача, за члана;

2. Именовањем председника и чланова Комисије за именовање директора јавних и комуналних предузећа чији је оснивач општина Рача из члана 1. овог Решења, престаје дужност председнику и члановима Комисије за именовање директора јавних и комуналних предузећа чији је оснивач општина Рача, због истека мандата на који су именовани, и то:

1. Слађана Стевановић, дипл правник из Вишевца, општина Рача, за председника;
2. Јелена Вељковић из Доње Раче, општина Рача, за члана;
3. Марина Димитријевић из Малог Крчмара, општина Рача, за члана;
4. Слободан Јовановић из Раче, са станом у улици Цара Душана број 1, за члана;
5. Драгана Антонијевић из Раче, са станом у улици Ђуре Јакшића број 10, представник Сталне конференције градова и општина, за члана

3. Решење ступа на снагу наредног дана од дана објављивања у Сл. гласнику општине Рача.

## **СКУПШТИНА ОПШТИНЕ РАЧА**

Број: 020-49/2017-I -01  
Дана: 31.03.2017. године.

**ПРЕДСЕДНИК**  
**СКУПШТИНЕ ОПШТИНЕ РАЧА**  
Душан Ђоковић, с.р.

Скупштина општине Рача, на седници одржаној 31.03.2017. године, на основу члана 27. став 10. Закона о јавној својини („Службени гласник Републике Србије“, број 72/11, 88/13, 105/14 [104/2016](#) – др. закон и [108/2016](#)), члана 12. и члана 20. став 6. Одлуке о прибављању и располагању стварима у јавној својини општине Рача (Службени гласник општине Рача број 24/15), на предлог Општинског Већа општине Рача, донела је:

## РЕШЕЊЕ

1. **ОДОБРАВА СЕ** прибављање у јавну својину Општине Рача, следећих катастарских парцела:

-део кп. бр. 1689/1 чија је укупна површина 0,93.81 ха, њива треће класе, потес Поље, уписана у ЛН 175 К.О. Сепци, и то површина од 0.00.91ха, власништво Симић (Божидар) Радослава из Смедеревске Паланке;

-део кп. бр. 1689/2 чија је укупна површина 0,59.68 ха, њива треће класе, потес Поље, уписана у ЛН 175 К.О. Сепци, и то површина од 0.00.67 ха, власништво Симић (Божидар) Радослава из Смедеревске Паланке;

-део кп. бр. 1622 чија је укупна површина 0.08.33 ха, воћњак треће класе, потес Поље, уписана у ЛН 846 К.О. Сепци, и то површина од 0.00.31 ха, власништво Милић (Озрен) Радета из Сечаца;

-део кп.бр.1624 чија је укупна површина 0.85.40 ха, њива друге класе, потес Поље, уписана у ЛН 846 К.О. Сепци, и то површина од 0.01.20 ха, власништво Милић (Озрен) Радета из Сечаца;

-део кп.бр.1625 чија је укупна површина 0,09.56 ха, пашњак прве класе, потес Поље, уписана у ЛН 181 К.О. Сепци, и то површина од 0.00.86 ха, власништво Радојевић (Милорад) Милована из Сечаца;

-део кп.бр.1626 чија је укупна површина 0.22.61 ха, њива друге класе, потес Поље, уписана у ЛН 181 К.О. Сепци, и то површина од 0.01.09 ха, власништво Радојевић (Милорад) Милована из Сечаца;

-део кп.бр.1636 чија је укупна површина 0.73.39 ха, њива друге класе, потес Поље, уписана у ЛН 322 К.О. Сепци, и то површина од 0.04.40 ха, власништво Вићентијевић (Тихомир) Слободанке из Сечаца;

-део кп. бр. 1637/1 чија је укупна површина 0.34.92 ха, њива друге класе, потес Поље, уписана у ЛН 842 К.О. Сепци, и то површина од 0.00.30ха, власништво Марковић (Миодраг) Милована из Сечаца;

-део кп. бр.1637/2 чија је укупна површина 0.33.78 ха, њива друге класе, потес Поље, уписана у ЛН 842 К.О. Сепци, и то површина од 0.01.18 ха, власништво Марковић (Миодраг) Милована из Сечаца;

-део кп. бр. 1671 чија је укупна површина 01.81.07 ха, њива друге класе, потес Поље, уписана у ЛН 842 К.О. Сепци, и то површина од 0.01.75 ха, власништво Марковић (Миодраг) Милована из Сечаца.

Све наведене парцеле прибављају се у јавну својину општине Рача, без накнаде по основу поклона, на основу писмених изјава власника парцела.

Симић Радослав из Сечаца, ЈМБГ 3011947761016, Милић Раде из Сечаца, ЈМБГ 1907953721413, Радојевић Милован из Сечаца ЈМБГ 0612972721412, Вићентијевић Слободанка из Сечаца, ЈМБГ 1102944726412, Марковић Милован из Сечаца ЈМБГ 1007948721412, делове својих напред наведених катастарских парцела преносе без накнаде у јавну својину општине Рача.

2. На основу овог Решења ће се закључити Уговори о поклону између Општине Рача као поклонопримца и напред наведених лица, као поклонодаваца.

3. За потписивање Уговора из става 2. овог Решења у име општине Рача овлашћује се Председник општине Рача, Ненад Савковић.

### О б р а з л о ж е њ е

Симић Радослав из Смедеревксе Паланке, ЈМБГ 3011947761016, Милић Раде из Сечаца, ЈМБГ 1907953721413, Радојевић Милован из Сечаца, ЈМБГ 0612972721412, Вићентијевић Слободанка из Сечаца, ЈМБГ 1102944726412, Марковић Милован из Сечаца, ЈМБГ 1007948721412, писменим изјавама овереним на писарници општине Рача, понудили су на поклон Општини Рача, без накнаде, делове својих катастарских парцела за изградњу некатегорисаног пута у засеоку Марковићи, у МЗ Сепци.

Делови напред наведених парцела који се преносе у јавну својину општина Рача су издвојени актом Парцелације и препарцелације.

С обзиром на добру вољу поклонодаваца да без накнаде пренесу део наведених катастарских парцела, одлучено је као у диспозитиву овог решења.

**ПРАВНА ПОУКА:** Против овог решења, може се покренути управни спор, пред Управним судом Републике Србије, у року од 30 дана од дана уручења решења.

### СКУПШТИНА ОПШТИНЕ РАЧА

**Број: 020-51/2017-I -01**  
**Дана: 31.03.2017. године.**

**ПРЕДСЕДНИК**  
**СКУПШТИНЕ ОПШТИНЕ РАЧА**  
**Душан Ђоковић, с.р.**

Скупштина општине Рача, на седници одржаној 31.03.2017. године, на основу члана 45. тачке 10. Статута општине Рача ("Сл. гласник општине Рача", број 6/08, 2/2010 и 12/2010), на предлог Општинског већа општине Рача, донела је:

### Р Е Ш Е Њ Е

**о разрешењу члана Управног одбора Дома здравља "Милоје Хаџић-Шуле" у Рачи**

**1.** Разрешава се члан Управног одбора Дома здравља "Милоје Хаџић-Шуле" у Рачи,

**Представник оснивача:**

Милош Николић из Раче, улица Карађорђева број 93, Рача.

**2.** Решење ступа на снагу даном доношења.

**3.** Решење објавити у Службеном гласнику општине Рача.

### СКУПШТИНА ОПШТИНЕ РАЧА

**Број: 020-52/2017-I -01**  
**Дана: 31.03.2017. године.**

**ПРЕДСЕДНИК**  
**СКУПШТИНЕ ОПШТИНЕ РАЧА**  
**Душан Ђоковић, с.р.**

Скупштина општине Рача, на седници одржаној 31.03.2017. године, на основу члана 45. тачке 10. Статута општине Рача ("Сл. гласник општине Рача", број 6/08, 2/2010 и 12/2010), на предлог Општинског већа општине Рача, донела је:

### **Р Е Ш Е Њ Е**

**о именовану председника и чланова Управног одбора Дома здравља "Милоје Хацић-Шуле" у Рачи**

**1.** Именује се члан Управног одбора Дома здравља "Милоје Хацић-Шуле" у Рачи,

**Представник оснивача:**

Ђурђица Прешић из Миршевца, општина Рача.

**2.** Решење ступа на снагу даном доношења.

**3.** Решење објавити у Службеном гласнику општине Рача.

### **СКУПШТИНА ОПШТИНЕ РАЧА**

**Број: 020-53/2017-I -01**  
**Дана: 31.03.2017. године.**

**ПРЕДСЕДНИК**  
**СКУПШТИНЕ ОПШТИНЕ РАЧА**  
**Душан Ђоковић, с.р.**

---

Према решењу Министарства за информисање Републике Србије, број 632-00590/93-03 од 13.05.1993. године, Службени гласник општине Рача уписан је у регистар средстава јавног информисања под редним бројем 1461 од 11.05.1993. године.

Издаје Општинска управа Рача; Главни и одговорни уредник Немања Лугавац, заменик секретара Скупштине општине Рача, тел. 034/751-175, 751-205.

---